

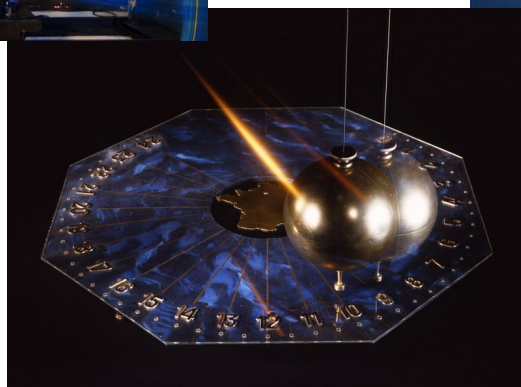

Budget Initial 2023

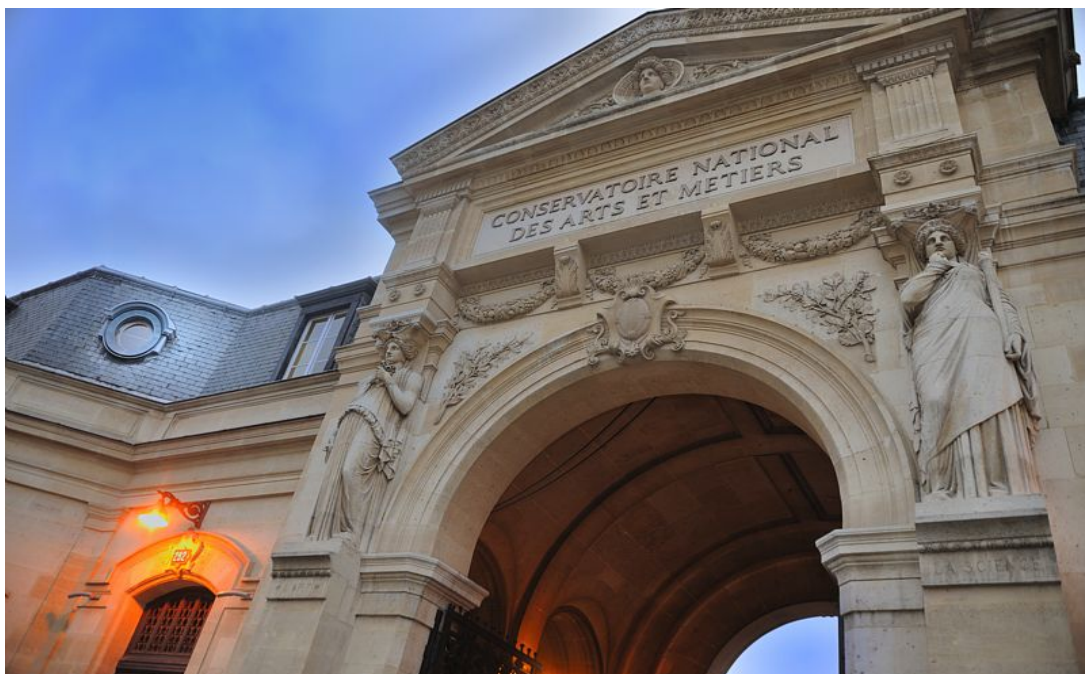

Sommaire du Budget initial 2023

Note de présentation du budget 2023	p.1
Structure budgétaire	p.20
Indicateurs de gestion	p.21
Budget agrégé de l'établissement	
○ Tableau des autorisations d'emplois	p.25
○ Tableau des autorisations budgétaires	p.26
○ Tableau d'équilibre financier	p.27
○ Situation patrimoniale (compte de résultat et tableau de financement)	p.28
○ Tableau agrégé des opérations pluriannuelles	p.30
○ Annexes :	p.32
• Dépenses par destination	
• Recettes par origine	
• Les opérations pour compte de tiers	
• Le plan de trésorerie	
• Les opérations liées aux recettes fléchées	
• Tableau détaillé des opérations pluriannuelles	
• Tableau de synthèse budgétaire et comptable	
Budget Etablissement principal	
○ Tableau des autorisations budgétaires	p.84
○ Situation patrimoniale (compte de résultat et tableau de financement)	p.85
○ Annexes :	p.87
• Dépenses par destination	
• Recettes par origine	
• Les opérations liées aux recettes fléchées	
Budget du CFA Cnam Ile de France	
○ Tableau des autorisations budgétaires	p.94
○ Situation patrimoniale (compte de résultat et tableau de financement)	p.95
○ Annexes :	p.97
• Dépenses par destination	
• Recettes par origine	
Budget de la Fondation du Cnam	
○ Tableau des autorisations budgétaires	p.101
○ Situation patrimoniale (compte de résultat et tableau de financement)	p.102
○ Annexes :	p.104
• Dépenses par destination	
• Recettes par origine	
Annexes	
○ Liste des baux	p.107
○ Liste des marchés forfaitaires	
○ Liste des conventions de recettes	
○ Liste de décisions tarifaires	
○ Liste des associations subventionnées	

Note de présentation du projet de budget initial 2023

Les orientations budgétaires pour 2023 s'inscrivent dans le cadre des axes stratégiques définis dans le projet d'établissement 2019-2023 prolongé jusqu'en 2024 et dans le contexte économique particulier lié à la situation internationale.

La politique budgétaire suit, conformément au débat d'orientation budgétaire adopté par le conseil d'administration dans sa séance du 21 avril 2022, les objectifs principaux suivants : poursuite des actions stratégiques permettant le développement des ressources propres, la maîtrise des dépenses et la politique active d'investissement immobilier.

Le projet de budget 2023 a été élaboré suite au dialogue de gestion réalisé avec l'ensemble des composantes. Les réunions budgétaires réalisées en septembre et octobre se sont appuyées sur les contrats d'objectifs et de moyens et ont permis d'aborder les orientations prévues et de réaliser une analyse précise et sincère des ressources et des moyens nécessaires.

Au terme de ce dialogue, on constate une baisse des prévisions de recettes globalisées de l'établissement agrégé hors subvention pour charges de service public (- 1,35 M€) essentiellement sur l'activité de formation et une progression des dépenses de masse salariale financées sur recettes propres, liée à la mise en œuvre des nouveaux cadres règlementaires et de la politique de ressources humaines de l'établissement et des dépenses d'énergie.

La crise énergétique internationale entraîne pour l'établissement une augmentation des dépenses de fonctionnement d'énergie évaluée à + 2,64 M€ par rapport aux prévisions du budget initial 2022 et à + 2,72M€ par rapport aux dépenses constatées au compte financier 2021.

Les ressources nouvelles sont essentiellement dédiées à des opérations spécifiques et ne permettent pas de dégager des moyens pour financer l'évolution de ces dépenses.

Le projet de budget a donc été élaboré dans un contexte contraint, nécessitant une diminution des dépenses de fonctionnement tout en veillant à préserver les conditions de recherche, de formation et d'accueil des auditeurs.

Cette baisse des crédits de fonctionnement n'a toutefois pas permis d'absorber totalement la hausse des coûts de l'énergie.

Par conséquent, le compte de résultat prévisionnel pour le budget initial 2023 de l'établissement agrégé est présenté avec une perte de 2 126 877 €, entièrement imputable au surcoût constaté de l'énergie. Un financement de ces dépenses, considérées comme exceptionnelles et ponctuelles, est proposé par prélèvement sur le fonds de roulement de l'établissement afin de réaliser l'équilibre réel du budget. Ce prélèvement devra être autorisé par le ministère de l'enseignement supérieur et de la recherche conformément aux dispositions de l'article R719-61 du code de l'éducation.

Le projet de budget intègre l'ensemble des dépenses d'investissement liées à la mise en service des bâtiments Synergie 2 dédié à l'activité de recherche et Landy 2 (enveloppe globale de 4,162 M€ dont 3,162 M€ financés par un prélèvement sur le fonds de roulement de l'établissement) dont les livraisons sont prévues au second semestre 2023.

De plus, ont pu être prises en compte les opérations immobilières déjà programmées et liées à la mise aux normes et aux besoins d'équipement des composantes et des laboratoires, conformément aux axes de stratégies immobilières de l'établissement.

Le projet de budget initial 2023 se solde pour l'établissement agrégé par un solde budgétaire déficitaire de 9 202 305€ correspondant au financement des investissements et au décalage d'encaissement des contrats pluriannuel. Après prise en compte des opérations de trésorerie non budgétaires, le projet de budget initial

2023 entraîne un prélèvement sur la trésorerie de 8 566 393€. La trésorerie prévisionnelle après budget initial 2023 s'élève à 38 930 204€.

Les opérations inscrites au projet de budget 2023 entraînent pour l'établissement agrégé un prélèvement sur le fonds de roulement à hauteur de 8 390 170€. Le fonds de roulement prévisionnel après budget initial 2023 pour l'établissement agrégé s'élève à 42 432 880€.

Le projet de budget est présenté selon les règles définies dans l'article 175 du décret 2012-1246 du 7 novembre 2012 relatif à la gestion budgétaire et comptable publique (GBCP). Le dossier de présentation du budget comprend notamment les autorisations budgétaires, le tableau d'équilibre, la situation patrimoniale et le tableau des opérations pluriannuelles.

1. Le tableau des autorisations d'emplois

Les autorisations d'emplois présentées dans le projet de budget initial 2023 sont de **1 678 ETPT**, dont 1 268 ETPT sous plafond Etat.

Elles se décomposent comme suit (cf tableau 1 des emplois) :

- Enseignants, enseignants-chercheurs, chercheurs : 578 ETPT dont 508 sous plafond Etat ;
- BIATSS : 1 100 ETPT dont 760 sous plafond Etat.

Le plafond d'emplois Etat pour l'exercice 2023 notifié dans la pré-notification du 24 novembre 2022 s'élève à 1 388 ETPT, soit 2 ETPT de plus que le plafond d'emploi Etat notifié en 2022. Ces deux ETPT supplémentaires correspondent à des emplois de contrats doctoraux.

Le plafond d'emplois proposé prend en compte les ajustements intégrés au dernier budget rectificatif 2022 et les projections d'entrée et sorties des personnels connues à ce jour pour l'année 2023.

Les autorisations d'emplois proposées au budget initial 2023 sont en hausse de 41 ETPT par rapport aux autorisations d'emplois adoptés lors du dernier budget rectificatif 2022 (1 637 ETPT). Ce plafond d'emplois comprend un maintien des moyens sous plafond Etat pour les personnels enseignants comme pour les personnels BIATSS.

L'augmentation des emplois des BIATSS non titulaires sur les ressources propres de l'établissement de 41 Etpt repose sur les hypothèses d'évolution liées notamment à l'activité sur convention, à la prise en compte de la poursuite de l'accroissement de la population d'agents contractuels au sein de l'établissement mais également à une hypothèse de fidélisation des agents contractuels du Cnam suite à la mise en œuvre des nouvelles politiques internes de rémunération.

L'évolution de la structure d'emplois depuis 2019 est la suivante :

	2019	2020	2021	BR 2 2022	BI2023
Enseignants - chercheurs	526	532,23	558	578	578
BIATOSS	1043	1035,13	1022	1059	1100
Nombre Total ETPT	1569	1567,36	1580	1637	1678
Part enseignants-chercheurs sur ensemble personnel	33,52%	33,96%	35,32%	35,31%	34,45%

2. Le tableau des autorisations budgétaires

2.1 Les prévisions de recettes budgétaires

Les prévisions de recettes du budget agrégé s'élèvent à 168 764 218 € (tableau des autorisations budgétaires), soit une hausse de 0,23 % par rapport au budget initial 2022.

	Budget Initial 2022	Budget Initial 2023	Evolution
Recettes globalisées	165 854 649 €	166 490 016 €	0,38%
Subvention pour charges de service public	114 859 142 €	116 850 779 €	1,73%
Autres financements de l'Etat	579 170 €	863 467 €	49,09%
Fiscalité affectée	98 490 €	148 000 €	50,27%
Autres financements publics	6 965 106 €	6 197 600 €	-11,02%
Recettes propres	43 352 741 €	42 430 170 €	-2,13%
Recettes fléchées	2 519 441 €	2 274 202 €	-9,73%
Financements de l'Etat fléchés	1 433 078 €	507 420 €	
Autres financements publics fléchés	1 086 363 €	1 766 782 €	
Recettes propres fléchées	- €	- €	
TOTAL DES RECETTES	168 374 090 €	168 764 218 €	0,23%

Extrait du tableau 2 "tableau des autorisations budgétaires" Budget Etablissement Agrégé.

Les recettes budgétaires correspondent aux prévisions d'encaissement sur l'exercice et elles sont par nature globalisées. Elles ne prennent pas en compte la quote-part aux amortissements (5 481 100 €) par nature non encaissable.

La prévision de recettes fléchées, conformément aux critères définis par le conseil d'administration du 2 juillet 2015, intègre deux subventions nouvelles : l'une, dans le cadre du contrat de plan Etat – Région (2023-2027) d'un montant global de 7 000 000 € (1^{er} versement prévu en 2023 : 224 k€), l'autre, attribuée par la Région Ile-de-France pour le projet d'équipement du bâtiment du Landy 2 d'un montant global de 1 000 000 €.

Les autres opérations suivies en recettes fléchées sur le budget 2023 sont : deux contrats de recherche financés par l'Union Européenne (contrat ERC Vidock et contrat Qesamed), le financement par l'ANR de deux projets (projet « Hesam 2030 – construisons nos métiers » pour l'action « Nouveaux Coursus à l'Université » et le projet DemoES « Jumeaux Educatifs Numériques Immersifs et Interactifs (JENII)), le financement de l'opération de rénovation du site Gay Lussac et du bâtiment accès 6 financé dans le cadre du plan de relance.

L'ensemble de ces opérations est détaillé dans le tableau des recettes fléchées et dans le tableau des opérations pluriannuelles.

L'évolution des recettes budgétaires s'explique par l'augmentation de la subvention pour charges de service public (+1,73%) correspondant à la compensation de la revalorisation du point d'indice des agents publics mise en œuvre au 1^{er} juillet 2022 et au financement des mesures de la loi de programmation de la recherche (LPR) et par la baisse des ressources propres (- 2,99%) essentiellement liée à un fléchissement de l'activité de formation.

La subvention pour charges de service public

La prévision de subvention pour charges de service public (SCSP) attribuée par l'Etat pour l'exercice 2023 a été établie au vu de la pré-notification des moyens alloués à l'établissement, transmise par le ministère de l'enseignement supérieur, de la recherche et de l'innovation le 24 novembre 2022. Cette pré-notification sera complétée par une notification initiale qui devrait être notifiée début 2023.

Elle s'élève à 116 850 779€ € et se décompose comme suit :

Crédits de masse salariale : 98 194 291 €
 Crédits de fonctionnement : 18 139 428 €
 Crédits de fonctionnement - actions spécifiques : 317 060 €
 Crédits de fonctionnement - opérations immobilières : 200 000€ (dotation de mise en sécurité)

Les crédits de fonctionnement prennent en compte le prélèvement effectué au titre de l'abonnement à la ressource science@direct/Elsevier, pris en charge par le ministère pour l'établissement (- 98 448 €).

Les crédits de fonctionnement – actions spécifiques correspondent à la participation de l'Etat aux frais du concours DPE et DPLG géomètre pour la session 2022 (53 638 €), au financement de la gratuité pour les 18 - 25 ans et les enseignants au sein du musée (183 587 €), à une dotation pour soutien des formations des psychologues de l'éducation nationale (35 035€) et à une dotation nouvelle pour le démarrage des jeunes chercheurs (44 800€) mise en œuvre dans le cadre de la loi de programmation de la recherche.

La prévision de SCSP est en progression de 2 M€ par rapport à la pré-notification de SCSP globale 2022 (114 859 142€) et de 3,36 M€ par rapport à la pré-notification de SCSP 2022 hors plan de relance :

Subventions pour charges de service public (SCSP)	2022 Pré-notification 29/10/2021	2023 Pré-notification du 24/11/2023	Variation pré- notification 2023/ Pré-notification 2022
Crédits de masse salariale	95 032 024 €	98 179 291 €	3 147 267 €
Crédits de masse salariale_actions spécifiques : congés pour recherche ou formation thématique LPR2023	12 745 €	15 000 €	15 000 €
Crédits de fonctionnement	17 852 423 €	18 139 428 €	109 780 €
Crédits de fonctionnement_LPR2021 : Moyens des laboratoires	177 225 €		
Crédits de fonctionnement _Actions spécifiques	274 725 €	317 060 €	42 335 €
Opérations immobilières	150 000 €	200 000 €	50 000 €
Plan de relance_Masse salariale FSS	1 360 000 €		- 1 360 000 €
Total	114 859 142 €	116 850 779 €	2 004 382 €

Cette évolution correspond à la poursuite de l'effort de financement de la recherche par l'Etat conformément à la trajectoire pluriannuelle définie dans la loi de programmation de la recherche, au financement de mesures de ressources humaines dont la revalorisation du point d'indice. Le financement du point d'indice intégré dans la pré-notification est à hauteur de 2,775 M€ suite à une estimation. Un complément devrait être versé en 2023 sur la base de la consommation constatée en 2022, pour prendre au mieux en compte le surcoût réel. Les crédits attribués dans le cadre du plan de relance destinés à financer les formations BAC+1 « Formation supérieure de spécialisation (FSS) » pour la période 2023 de l'année universitaire 2022/2023 n'ont pas été intégrés à ce jour à la subvention pour charges de service public.

Les autres sources de financement

Les autres recettes perçues par l'établissement sont constituées des subventions de l'Etat autres que la SCSP, de subventions d'autres organismes publics et des recettes propres.

Ces dernières s'élèvent à 51 913 439 € pour le budget initial agrégé 2023, soit une diminution de 1,6 M€ par rapport au budget initial 2022, correspondant d'une part à la baisse des recettes fléchées (- 0,245 M€) liée aux échéances de versement des financements (*cf tableau de recettes fléchées*) et d'autre part, à une diminution de la prévision des recettes globalisées de 1,356 M€.

	Budget initial 2022	Budget initial 2023	Evolution en €
Recettes globalisées	50 995 507 €	49 639 237 €	- 1 356 270 €
Recettes fléchées	2 519 441 €	2 274 202 €	- 245 239 €
Total	53 514 948 €	51 913 439 €	- 1 601 509 €

L'évolution des recettes par budget est la suivante :

Recettes propres par budget		Budget initial 2022	Budget initial 2023	Variation en montant BI2023/BI2022
Etablissement Principal	Recettes globalisées	44 419 043 €	43 757 937 €	- 661 106 €
	Recettes fléchées	2 519 441 €	2 274 202 €	- 245 239 €
CFA Cnam Ile de France	Recettes globalisées	5 957 464 €	5 274 200 €	- 683 264 €
Fondation du Cnam	Recettes globalisées	619 000 €	607 100 €	- 11 900 €
Total		53 514 948 €	51 913 439 €	- 1 601 509 €

- **Pour l'établissement principal**, la baisse des prévisions de recettes budgétaires globalisées s'explique essentiellement par celle des recettes issues de l'activité de formation (- 1,222 M€), et par la progression de la prévision de taxe d'apprentissage (+ 0,100 M€), des recettes issues des contrats de recherche ou d'activité sur convention (+ 0,262 M€), de l'activité du musée (+ 0,150 M€) et des recettes CVEC (+ 0,049 M€).

En effet, l'évolution des recettes par origine est la suivante :

Recettes globalisées par origine	Budget initial 2022	Budget initial 2023	Variation 2023/2022 en €
Droits d'inscription, formation continue, diplômes propres et VAE	27 388 651 €	26 165 891 €	- 1 222 760 €
Taxe d'apprentissage	800 000 €	900 000 €	100 000 €
Contrats et prestations de recherche hors ANR	2 847 312 €	2 225 479 €	- 621 833 €
ANR investissements d'avenir	113 398 €	231 893 €	118 495 €
ANR hors investissements d'avenir	1 695 694 €	1 364 664 €	- 331 030 €
Subventions d'exploitation et financement des actifs - Région	156 008 €	795 186 €	639 178 €
Subventions d'exploitation et financement des actifs - Union Européenne	1 206 189 €	977 635 €	- 228 554 €
Subventions d'exploitation et financement des actifs - Autres	3 051 933 €	3 691 689 €	639 756 €
Autres recettes	7 061 368 €	7 257 500 €	196 132 €
Autres recettes Fiscalité affectée (CVEC)	98 490 €	148 000 €	49 510 €
Total recettes globalisées	44 419 043 €	43 757 937 €	- 661 106 €

Extrait du tableau 3 "tableau des recettes par origines" Budget Etablissement Principal.

L'évolution des prévisions de recettes de formation varie en fonction de la nature de la formation. En effet, les recettes issues des activités de formation initiale se maintiennent globalement avec une progression pour l'ESGT notamment suite à la création d'un nouveau master à la rentrée 2022 (master « Méthodes, outils de suivi pour l'aménagement et l'environnement » MOSAE) et une légère baisse des effectifs pour l'INTECHMER. Les recettes de l'activité de formation en HTT enregistrées au centre Cnam Paris sont stables. Les prévisions de recettes de Cnam Entreprise progressent (+ 356 k€) avec la mise en place à la rentrée 2022 de nouvelles offres de formation.

Par contre, on constate pour 2023, une baisse des prévisions de recettes liées à l'activité de formation gérée par plusieurs équipes pédagogiques nationales (EPN) dont l'EPN « Stratégie » (- 635 k€ lié à un transfert d'activité du pôle sécurité défense vers le centre Cnam Bretagne et à une baisse des effectifs), l'EPN « droit et immobilier » (- 263 k€), l'EPN « formation-en-banque-actuariat-assurance-et-finance EFAB » (- 129 k€).

De plus, les activités en alternance à l'Eicnam sont en diminution en raison d'une baisse des effectifs en apprentissage en particulier pour la formation « Aéronautique et spatial » (94 apprentis en 2020-2021, 79 en 2021-2022, 59 prévus en 2022-2023) suite à la fin du partenariat avec ISAE-SUPAERO.

L'activité de recherche se maintient avec 196 contrats actifs inscrits au budget initial 2023 contre 200 au budget initial 2022. Pour autant, les recettes budgétaires liées à cette activité correspondant aux échéances de versement des financements de contrats de recherche, leur évolution résulte aussi des décalages des échéances de versement des financements en fonction des financeurs et de la durée de la convention. En effet, il peut y avoir un décalage de trésorerie entre la période d'exécution de la convention et le versement de son financement : versement d'un acompte en début de convention et du solde après l'exécution de l'activité.

La liste des contrats de recherche inscrits au budget 2023 par laboratoire est présentée dans le tableau détaillé des opérations pluriannuelles joint en annexe du budget et apparaît en baisse par rapport à 2022.

La prévision de recettes inscrite au titre des activités de recherche correspond aux contrats de recherche en cours et pourra évoluer durant l'exercice. Elle apparaît à ce stade en baisse par rapport à ce qui était inscrit au BI 2022 à nombre de contrats en activité sensiblement égal du fait de ces effets de chroniques de décaissements.

La prévision de recettes « Fiscalité affectée » correspond à l'évaluation de la contribution de vie étudiante et de campus (CVEC) instituée par l'art L.841-5 du code de l'éducation. Elle a été évaluée sur la base d'un maintien des effectifs d'étudiants et au montant final notifié pour la campagne 2021/2022.

L'évolution des « autres recettes » s'explique essentiellement par l'évolution positive de l'activité du musée (+150 k€) qui constate une reprise de la fréquentation du public par rapport à 2021 sans toutefois revenir au niveau de 2019 (projection de fréquentation à fin 2022 autour de 180 000 visiteurs, soit 20% de moins qu'en 2019). Il convient également de noter que l'évolution de la fréquentation s'accompagne d'une hausse de la part des auditeurs bénéficiant de la gratuité. Les autres recettes comprennent l'activité du musée, les locations d'espace, les remboursements des mises à disposition des personnel, les versements des centres Cnam en région et les autres prestations.

On constate donc que les recettes nouvelles sont essentiellement des recettes dédiées à des opérations spécifiques ne permettant pas de dégager des financements pour les autres dépenses de l'établissement.

Pour **le CFA Cnam Ile de France**, la baisse des prévisions de recettes budgétaires par rapport au budget initial 2022 s'explique d'une part par un réajustement des offres de formation avec notamment la fermeture de certaines filières telles que les DUT et par l'ouverture de nouvelles formations (licence métrologie, titre documentation, master management humaniste des services et établissements de santé pour personnes âgées) et d'autre part, par la prise en compte des délais de paiement des OPCO.

La prévision d'effectif inscrite au budget initial 2023 pour 2023/2024 est de 693 apprentis. Elle correspond à une prévision de progression des effectifs à la rentrée 2023 : en 2020/2021 : 650 apprentis, en 2021/2022 : 646 apprentis contre 700 apprentis prévus au BI 2022/2023.

Les recettes de **la fondation** sont constituées des revenus des immeubles du legs Besnard de Quelen (292 k€), de prévisions de dons (2 k€) et des actions menées par la fondation dans le cadre de chaires partenariales (312 k€). La baisse des prévisions de recettes par rapport au budget initial 2022 est liée à la variation de l'activité sur convention.

Les prévisions d'activité sur convention sont constituées d'une part, des recettes générées par les chaires « Entreprise & santé » (20 k€), « Nouveaux risques » (27 k€) et « Santé intégrative » (100 k€) et sur l'activité « Learning Lab » (45 k€), et d'autre part d'une estimation de nouveaux partenariats (70 k€) et de nouveaux mécénats (50 k€).

2.2 Les autorisations de dépenses

Les crédits inscrits au budget 2023 se répartissent comme suit :

Budget Agrégé	Autorisations budgétaires (BI2022)		Autorisations budgétaires (BI2023)		Evolution CP2023/CP2022
	AE	CP	AE	CP	
Personnel	121 728 000 €	121 728 000 €	125 190 576 €	125 190 576 €	2,84%
Fonctionnement	38 034 160 €	38 916 160 €	39 460 385 €	39 744 385 €	2,13%
Investissement	7 950 866 €	12 606 595 €	12 564 393 €	13 031 562 €	3,37%
TOTAL DEPENSES	167 713 026 €	173 250 755 €	177 215 354 €	177 966 523 €	2,72%

Les crédits de paiement (CP) correspondent à l'estimation des paiements prévus sur l'exercice 2023.

Ils ne prennent pas en compte les dépenses par nature non décaissables : les dotations aux amortissements (9 389 700 €) et les charges sur créances irrécouvrables (100 000 €), qui sont intégrées aux dépenses en droits constatés.

Les crédits de personnel

Les crédits de personnel inscrits au budget agrégé s'élèvent à 125 190 576 € (AE=CP), soit une hausse de 2,84% par rapport au budget initial 2022. Ils représentent 70,35 % des crédits ouverts.

Le taux de saturation de la masse salariale (masse salariale / recettes encaissables), calculé pour ce projet de budget, est de 75 %, soit en deçà du plafond de 77 % défini au débat d'orientation budgétaire.

Les crédits de personnel se décomposent comme suit :

	Budget 2022	Budget 2023	Variation 2022/2023	% Variation
Personnel permanent (fonctionnaires et contractuels hors convention)	106 875 000 €	110 450 576 €	3 575 576 €	3,35%
Personnel sur convention	3 889 475 €	4 008 000 €	118 525 €	3,05%
Vacations administratives & activités accessoires	1 588 063 €	1 588 000 €	-63 €	0,00%
Vacations d'enseignement	9 375 462 €	9 144 000 €	-231 462 €	-2,47%
Masse salariale - tableau des autorisations budgétaires (AE=CP)	121 728 000 €	125 190 576 €	3 462 576 €	2,84%

Pour les personnels dits permanents (fonctionnaires et contractuels hors convention), l'enveloppe inscrite au budget initial 2023 est de 110 450 576 €, soit une hausse de 3,575 M€ (3,35%) par rapport aux prévisions du budget initial 2022, financée par la dotation complémentaire de masse salariale versée par l'Etat 3,1 M€ et par les fonds propres dégagés par l'établissement.

Les axes stratégiques de la politique RH mis en œuvre pour 2023 sont conformes aux orientations arrêtées par le conseil d'administration du 21 avril 2022 et du 13 juillet 2022 : la mise en œuvre des nouveaux cadres réglementaires issus de la loi de la programmation de la recherche (LPR), la poursuite des mesures de la loi dite « de transformation de la fonction publique » et des actions de l'établissement en faveur de la reconnaissance et de la valorisation des compétences des personnels.

L'évolution de la masse salariale s'explique par la mise en œuvre de ces orientations mais également par la revalorisation du point d'indice des agents publics de + 3,5%.

Cette revalorisation a été mise en œuvre à compter du 1^{er} juillet 2022 avec un financement compensatoire de l'Etat prévu à partir de 2023. Le coût pour l'établissement sur 2022 de la revalorisation du point d'indice est évalué à ce jour à 1,56 M€ pour les personnels permanents.

La compensation de l'Etat couvrira, pour les fonctionnaires et les agents publics relevant du plafond d'emplois de l'Etat, l'ensemble des éléments de rémunération dont le montant est lié au point d'indice ou indexé sur son évolution. Le coût prévisionnel annuel 2023 de la hausse de la valeur du point est estimé à 3,289 M€ dont 2,775 M€ pour les personnels relevant du plafond d'emplois de l'Etat financés par la SCSP.

Le coût de la revalorisation du point d'indice pour les autres agents est financé sur les ressources propres de l'établissement y compris les heures complémentaires.

Le coût des dispositions réglementaires issues de la loi de programmation de la recherche sur 2023 est estimé à 0,544 M€. Sont attendues pour 2023 les mesures impactant le régime indemnitaire des enseignants et notamment la revalorisation de la composante 1 du RIPEC dite composante statutaire financée à hauteur de 0,351 M€ par la SCSP 2023 pré-notifiée, la revalorisation des contrats doctoraux et l'impact des révisions de classement des MCF.

D'autre part, elle prend en compte les campagnes d'emploi de l'établissement, l'extension en année pleine du coût des campagnes d'emplois Biatss et enseignants-chercheurs 2022 sur l'année 2023 et les campagnes d'emplois 2023 Biatss et enseignants-chercheurs pour lesquelles 36 recrutements sont prévus et la dépense estimée à 0,637 M €.

Enfin, pour les personnels permanents (fonctionnaires et contractuels hors convention), l'enveloppe inscrite au budget initial 2023 prend en compte les mesures de politique interne de l'établissement dont la finalisation de la révision de la politique indemnitaire de l'établissement conformément au schéma directeur des ressources humaines adopté par le conseil d'administration dans sa séance du 16 octobre 2019 et la révision du référentiel de rémunération des contractuels adopté par le conseil d'administration du 13 juillet 2022 (enveloppe inscrite au budget : 1,141 M€).

La hausse des crédits alloués pour les personnels sur convention correspond à la prise en compte de l'activité sur convention connue à ce jour. Elle résulte essentiellement de la hausse des contrats de recherche. Cette dépense est donc financée par des ressources spécifiques.

L'enveloppe pour les vacations administratives, d'enseignement et les activités accessoires a été déterminée au terme du dialogue de gestion entre la direction et les composantes. Conformément aux orientations budgétaires arrêtées par le conseil d'administration, les efforts de maîtrise de l'enveloppe d'heures d'enseignement ont été poursuivis. Le volume d'heures d'enseignement a été établi à partir de l'exécution des années antérieures ajustée au vu des variations d'activité (en baisse pour 2023), permettant une amélioration de la qualité de la prévision budgétaire. L'évolution de la masse salariale correspondante résulte de cet effort de maîtrise et de l'impact de la revalorisation du point d'indice sur le coût des heures complémentaires et les vacations d'enseignement.

Les crédits de fonctionnement

Pour l'établissement agrégé, les crédits de fonctionnement s'élèvent à 39 460 385 € en AE et à 39 744 385 € en CP, répartis par budget comme suit :

Dépenses de fonctionnement	Autorisations budgétaires (BI2022)		Autorisations budgétaires (BI2023)		Evolution CP2023/CP2022	Evolution CP2023/CP2022
	AE	CP	AE	CP		
Etablissement principal	35 746 000 €	36 628 000 €	37 588 035 €	37 872 035 €	1 244 035 €	3,40%
Cfa Cnam Ile de France	2 029 000 €	2 029 000 €	1 477 500 €	1 477 500 €	- 551 500 €	-27,18%
Fondation du Cnam	259 160 €	259 160 €	394 850 €	394 850 €	135 690 €	52,36%
TOTAL DEPENSES	38 034 160 €	38 916 160 €	39 460 385 €	39 744 385 €	828 225 €	2,13%

Pour l'établissement principal, la hausse des crédits de fonctionnement s'explique essentiellement par l'évolution du coût de l'énergie estimé à + 2,64 M€ :

	2021 Compte financier	2022 Prévisions Budget initial	2023 Prévisions Budget initial	Evolution 2023/2022	Evolution 2023/2021 en %	Evolution 2023/2021 en €
60611. Electricité	1 114 282,49 €	1 095 000 €	3 556 000 €	2 461 000 €	219%	2 441 718 €
60612. Carburants et lubrifiants	56 293,19 €	86 000 €	175 000 €	89 000 €	211%	118 707 €
60613. Gaz	118 306,04 €	113 000 €	127 000 €	14 000 €	7%	8 694 €
60614. Chauffage sur réseau	474 944,16 €	730 000 €	812 000 €	82 000 €	71%	337 056 €
60617. Eau	344 102,72 €	167 200 €	161 500 €	- 5 700 €	-53%	- 182 603 €
	2 107 929 €	2 191 200 €	4 831 500 €	2 640 300 €	129%	2 723 571 €

Afin de maîtriser l'évolution des dépenses d'énergie, l'établissement a mis en place un plan de sobriété énergétique.

Les crédits de fonctionnement du budget 2023 prennent également en compte la fin du bail du bâtiment de la rue des jeunes (- 868 k€), les frais de déménagement (AE : 450k€ et CP : 300k€) et les coûts de maintenance et de gardiennage des nouveaux bâtiments Synergie 2 et Landy 2 (+ 410 k€).

Afin de pouvoir prendre en compte cette augmentation des dépenses obligatoires et l'évolution des dépenses de personnel, une réduction des crédits de fonctionnement des composantes a dû être réalisée lors de l'élaboration de ce budget afin de limiter le déficit du compte de résultat de l'établissement agrégé au surcoût de l'énergie.

Des moyens ont pu être dégagés afin de poursuivre les axes prévus dans le contrat d'établissement (appel à projets innovants école de développement des compétences) et d'allouer des crédits pour la préparation des audits qualiopi et CTI prévus en 2023.

Pour le CFA Cnam Ile de France, la baisse des dépenses de fonctionnement s'explique par la baisse des recettes et par la suppression de l'enveloppe budgétaire prévue pour les dépenses liées à l'utilisation des locaux (gardiennage, fluides, nettoyage... coût prévisionnel 550 k€) du budget du CFA en raison de l'impossibilité d'affecter directement ces dépenses sur le budget du CFA. Elles sont, à ce jour, prises en charge par l'établissement principal, pesant sur son équilibre budgétaire.

Pour la Fondation, la hausse des dépenses de fonctionnement au budget 2023 par rapport au budget 2022 résulte d'une part de la prévision de dépense inscrite pour le prix Besnard de Quelen (prix attribué tous les deux ans suite à la décision du conseil de gestion de la fondation du 13 mai 2020), et d'autre part, un volume financier plus important destiné aux partenariats/mécénats à venir sur 2023.

Les autorisations d'engagement (AE) ont été déterminées au cours du dialogue de gestion et prennent en compte les marchés et contrats en cours et à venir de l'établissement et la programmation d'activité prévue à ce jour.

L'écart de 284 000 € entre les AE et CP traduit :

- D'une part, l'inscription de CP pour des engagements juridiques pris les années antérieures dont les plus significatifs sont : loyers (immeubles rue des Jeuneurs : 1.687k€, entrepôt Calberson : 387k€), la rénovation de l'accueil téléphonique (204k€), engagements pris par le musée pour divers projets manifestations (141k€), maintenance du logiciel Saghe (18K€)
- D'autre part, de nouveaux engagements prévus en 2022 pour lesquels les CP sont inférieurs aux autorisations d'engagements dont : frais de déménagement dans le bâtiment du Landy 2 (450k€ en AE et 300k€ en CP), renouvellement contrats location de copieur du pôle reprographie et impression (251k€ en AE et 47k€ en CP), renouvellement marché d'assurances (187k€ en AE et 98k€ en CP), prévision au titre d'engagements à venir (672k€), Musée : étude d'accrochage des avions (90k€ en AE et 30k€ en CP), renouvellement documentation électronique, prestation du CTLes (centre Technique du Livre de l'Enseignement supérieur) (1.360k€ en AE et 723k€ en CP), renouvellement du bail du CEET (401k€ en AE et 193k€ en CP), marché relatif au logiciel Sisco parties maintenance et corrective (362k€ en AE et 181 en CP).

Les crédits d'investissement

Les crédits d'investissement s'élèvent pour l'établissement agrégé à 12 564 393 € en AE et 13 031 562 € en crédits de paiement répartis par budget comme suit :

Dépenses d'investissement	Autorisations budgétaires (BI2022)		Autorisations budgétaires (BI2023)		Evolution CP2023/CP2022
	AE	CP	AE	CP	
Etablissement principal	7 818 366 €	12 474 095 €	12 491 893 €	12 959 062 €	3,89%
Cfa Cnam Ile de France	101 000 €	101 000 €	48 000 €	48 000 €	-52,48%
Fondation du Cnam	31 500 €	31 500 €	24 500 €	24 500 €	-22,22%
TOTAL DEPENSES	7 950 866 €	12 606 595 €	12 564 393 €	13 031 562 €	3,37%

Pour l'établissement principal, les dépenses d'investissement sur le budget 2023 s'expliquent d'une part, par les besoins d'équipement liés à la mise en service des deux nouveaux bâtiments Synergie 2 et Landy 2 et, d'autre part, par la poursuite de la politique immobilière et d'une politique active d'investissement afin de soutenir le développement de l'activité.

- Dépenses d'équipements pédagogiques, scientifiques, documentaires, installations informatiques et techniques nécessaires pour la mise en service des nouveaux bâtiments Landy 2 et Synergie 2 : coût total prévisionnel 4 162 120€ en AE et CP dont 1 M€ financé par une subvention de 1^{er} équipement de la Région Ile de France et 3,162 M€ financés sur les fonds propres de l'établissement.

	AE	CP
Bâtiment SYNERGIE 2 : Materiel et mobilier des laboratoires	1 150 000 €	1 150 000 €
Bâtiment SYNERGIE 2 : Recherche : achat équipement RNM	800 000 €	800 000 €
Bâtiment LANDY 2 & SYNERGIE 2 : Migration salle informatique_équipements réseau, salles serveurs, baies de stockage...	1 212 120 €	1 212 120 €
Bâtiment LANDY 2 : Mobilier et 1er équipement	1 000 000 €	1 000 000 €
Total	4 162 120 €	4 162 120 €

▪ Les autres dépenses d'investissement :

Elles prennent en compte les équipements des composantes et des laboratoires financés partiellement par des conventions et les dépenses récurrentes nécessaires au fonctionnement des systèmes d'information et à la maintenance des bâtiments.

Elles correspondent également à la mise en œuvre des axes stratégiques de la politique d'investissement de l'établissement :

- Soutenir le développement des activités en améliorant l'équipement des composantes :

En complément des équipements demandés par les composantes pédagogiques et les laboratoires, des crédits sont prévus dans le cadre de l'appel à projet innovant (30k€) et une enveloppe budgétaire complémentaire de 150 k€ est consacrée au renouvellement des équipements scientifiques et pédagogiques permettant une mise en conformité ou une modernisation, indispensables au développement des activités.

- Poursuivre les opérations immobilières permettant d'améliorer l'accueil et les conditions de travail des auditeurs et des personnels et de réduire les locations externes :

Les opérations immobilières prévues au budget initial 2023 s'inscrivent dans le cadre du schéma directeur incendie, du plan de mise en accessibilité et du schéma pluriannuel de stratégie immobilière 2019-2023 de l'établissement. Elles comportent trois opérations nouvelles par rapport aux opérations votées au dernier budget rectificatif 2022 :

- Deux opérations retenues au titre du contrat de plan Etat Région 2021-2027 : la réhabilitation de la « salle des textiles » et des amphithéâtres Paul Painlevé, Jean Baptiste Say et Robert Faure (coût global de l'opération 7,8M€ dont 7 M€ financés et 0,8 M€ sur fonds propres) ;
- L'opération de raccordement du site Saint-Martin au réseau d'eau glacée parisien (coût global : 1,1M€, AE 2023 : 1,1M€ / CP 2023 : 0,2 M€) afin de remplacer le système actuel de climatisation du musée, utilisant un gaz frigorigère qui sera interdit en 2025. Le nouveau système permettra d'améliorer la maintenance et la sûreté et sera plus vertueux d'un point de vue environnemental. Cette opération entre dans celles prévues dans le cadre du plan de sobriété énergétique de l'établissement et est financée sur les fonds propres de l'établissement.

L'ensemble des opérations du plan pluriannuel immobilier (AE 2023 : 4,2 M€ ; CP 2023 : 4,6 M€) est détaillé dans le tableau des opérations pluriannuelles et dans la note jointe.

Les autres dépenses d'investissement se répartissent ainsi :

	AE	CP
Appel à projets innovants	30 000 €	30 000 €
Equipement des laboratoires	1 179 981 €	1 179 981 €
Projet "Renforcement des capacités de recherche de l'Institut Aérotechnique (IAT)" retenu dans le cadre du dialogue stratégique de gestion 2022	200 000 €	200 000 €
Plans "Equipement des laboratoires" et "EPN"	150 000 €	150 000 €
Equipement des composantes pédagogiques	1 071 300 €	1 073 410 €
PICST	58 600 €	58 600 €
CVEC	100 000 €	100 000 €
Equipement des salles de cours	43 000 €	43 000 €
Equipements services centraux	75 367 €	75 367 €
Materiel adapté à destination des agents et auditeurs en situation de handicap	9 000 €	9 000 €
Direction des systèmes d'information	280 000 €	387 000 €
DGSA Patrimoine, Travaux, maintenance installation	884 500 €	889 800 €
DGSA Patrimoine, Plan pluriannuel immobilier	4 248 025 €	4 600 784 €
Total	8 329 773 €	8 796 942 €

Pour le CFA Cnam Ile de France, les crédits d'investissement positionnés au budget 2023 (48 000€) sont destinés à l'achat d'équipement pédagogique (matériels informatiques et matériels pour travaux pratiques).

Pour la fondation, les dépenses d'investissement s'élèvent à 24 500 € (AE=CP) et sont par nature des achats d'équipement, matériels nécessaires au fonctionnement de la fondation (2 500€), des achats matériels et ordinateurs sur conventions (2 000€) et des prévisions de travaux sur les immeubles gérés dans le cadre du legs Besnard de Quelen (20 k€ AE=CP).

L'écart entre les AE et les CP d'un volume global de 467 169 € s'explique par :

- un montant de 114 410€ pour les dépenses hors programme pluriannuel d'investissement résultant de l'inscription de CP pour des engagements pris les années antérieures : commande multimètres (2k€), solde de l'étude portant sur le système sécurité incendie du Mans (5 k€), marché relatif au système d'information des ressources humaines (80 K€), projet UEGAR (logiciel médecine du travail) (27 k€).
- un montant de 352 759 € de CP supérieur aux AE pour les dépenses du programme pluriannuel d'investissement, traduisant :
 - d'une part, la prévision de CP supérieure aux AE pour des engagements pris les années antérieures pour les opérations de : réhabilitation du bâtiment accès 6 (AE 6 k€, CP 295 k€), de mise en accessibilité des sites (AE 662 k€, CP 1 000 k€), de réhabilitation de la zone 37-39 en RDC et RDJ (CP 140 k€), de réalisation de voies échelle cour Lavoisier (CP 480 k€), migration de l'autocommutateur téléphonique « PABX » (CP 150 k€), participation au projet immobilier Synergie 2 (CP 450 k€) ;
 - d'autre part, un volume d'AE supérieur à celui des CP signifiant la passation de marché sur l'année 2023 avec décalage de paiement sur les années futures pour les opérations de : réhabilitation de la salle des textiles (AE 448 k€, CP 224k), mise en sécurité incendie des entresols du site Montgolfier (AE 2 032 k€, CP 1 661 k€), raccordement du site Saint-Martin au réseau d'eau glacée parisien (AE 1 100 k€, CP 20 0k€).

L'ensemble de ces opérations et leur programmation budgétaire sont détaillés dans le tableau des opérations pluriannuelles.

3. Le budget par destination

Les documents budgétaires donnent une représentation de la finalité pour laquelle les autorisations budgétaires sont programmées à travers les destinations (tableau 3 : dépenses par destination).

▪ La formation

Le développement de l'activité et des recettes propres reste une priorité pour l'exercice 2023.

L'accompagnement des équipes pédagogiques afin d'augmenter l'offre de formation proposée dans le cadre du CPF sera poursuivi. Au vu de l'évolution positive du nombre d'inscrits aux formations proposées sur l'application CPF en 2021/2022 (195 formations proposées à la rentrée 2020/2021, 240 à la rentrée 2021/2022, 320 à la rentrée 2022/2023), l'augmentation du nombre de formations inscrites sur l'application CPF reste un objectif pour l'établissement.

Une réflexion est lancée sur les micro-certifications qui pourraient être proposées par l'établissement.

2023 sera l'année de basculement des formations BAC+1 (soutenues pendant trois ans par un financement de l'Etat dans le cadre des formations labellisées « formation supérieure de spécialisation » FSS) dans l'apprentissage afin de pérenniser cette offre de formation et la soutenabilité financière.

Le soutien aux initiatives pédagogiques dites actives dans le cadre de l'appel à projets pédagogiques innovants prévu dans le contrat d'établissement, qui a permis à ce jour de financer dix projets, est reconduit avec une

enveloppe budgétaire spécifique de 64 k€. En 2023, l'objectif de l'établissement restera celui d'encourager les nouvelles approches d'enseignement permettant d'adapter les formations aux enjeux des milieux socio-professionnels et de la formation tout au long de la vie et de développer les ressources propres.

L'accompagnement des composantes pédagogiques dans le développement de leur offre de formation et dans la mise en place de partenariats (aide à la formalisation de la convention, à la définition du modèle économique...) réalisé par le service d'appui à la formation sera renforcé en 2023.

Le plan d'investissement en pédagogie, mis en œuvre depuis 2019 par l'établissement afin de soutenir le développement de l'activité de formation, est poursuivi avec l'inscription d'une enveloppe de 100 k€.

La mise en œuvre de la politique « qualité » de l'offre de formation du Conservatoire reste un objectif 2023 avec la préparation de l'audit à 18 mois pour la certification Qualiopi et la préparation de l'audit CTI (enveloppe budgétaire 2023

En termes financiers, les crédits inscrits en fonctionnement et en investissement pour les composantes pédagogiques sont :

	Budget 2023 - AE/CP			
	Fonctionnement		Investissement	
	AE	CP	AE	CP
EPN 1-Bâtiment et énergie	123 700 €	125 600 €	130 000 €	130 000 €
EPN 2-ESGT	347 150 €	329 150 €	120 000 €	120 000 €
EPN 3-EEAM	73 500 €	74 800 €	12 300 €	14 410 €
EPN 4-Ingénierie mécanique et matériaux	45 170 €	46 000 €	- €	- €
EPN 5- INFO	224 700 €	226 500 €	130 000 €	130 000 €
EPN 6-Mathématiques et statistique	19 800 €	20 100 €		
EPN 7-Industries chimique, pharmaceutique et agroalimentaire	241 000 €	242 500 €	67 200 €	67 200 €
EPN 8-INTECHMER	165 350 €	165 350 €	2 800 €	2 800 €
EPN 9-EFAB	227 500 €	231 000 €	- €	- €
EPN 10-CCA	1 097 500 €	1 102 200 €	30 000 €	30 000 €
EPN 11-Territoires	88 400 €	88 400 €		
EPN 12-Santé, solidarité	58 150 €	58 650 €	2 000 €	2 000 €
EPN 13-Travail	205 685 €	209 285 €		
EPN 14-Droit et immobilier	67 500 €	68 560 €	5 000 €	5 000 €
EPN 15-Stratégie	562 200 €	554 400 €	7 000 €	7 000 €
EPN 16-Innovation	112 100 €	113 900 €	5 000 €	5 000 €
EICNAM	421 150 €	421 150 €	12 000 €	12 000 €
Communication Langues étrangères	15 900 €	16 300 €	- €	- €
ENJMIN	124 300 €	125 500 €	- €	- €
Centre Cnam Paris	467 800 €	467 800 €	43 000 €	43 000 €
Cnam entreprises	1 253 500 €	1 253 500 €	48 000 €	48 000 €
CFA - Centre de formation des apprentis	1 477 500 €	1 477 500 €	48 000 €	48 000 €

▪ **La recherche**

Les axes stratégiques qui seront mis en œuvre en 2023 pour la recherche, conformément au débat d'orientation budgétaire sont :

- Développer la recherche académique et industrielle au niveau national et international, en poursuivant la politique active à l'égard des entreprises (développement des chaires partenariales, accueil de doctorants en convention industrielle de formation par la recherche). De plus, une journée partenariale pour promouvoir l'activité des laboratoires et l'activité de formation sera organisée avec les partenaires académiques et industriels actuels et futurs.

Afin de maintenir l'évolution positive du nombre de projets avec financements extérieurs et d'inciter les chercheurs à y répondre, l'organisation de sessions de soutien de la direction de la recherche auprès des chercheurs pour le montage du projet et la réponse à l'appel à projet, notamment pour les financements de l'Europe et de l'ANR, sera maintenu.

L'effort d'investissement, réalisé durant les dernières années pour les équipements de recherche, est poursuivi en 2023 avec l'inscription d'une enveloppe pour le programme pluriannuel de soutien aux équipements des laboratoires (renouvellement et innovation).

- Poursuivre le développement des projets transverses notamment via la publication d'un concours doctoral particulier commun aux deux écoles (Abbé Grégoire et SMI) et la mise en place d'un séminaire de recherche avec l'EHESP.

- Améliorer la visibilité et le rayonnement de la recherche : les actions de communication à l'attention du réseau et des auditeurs pour améliorer le lien formation- recherche seront renforcées (création d'un film de présentation des laboratoires et des études doctorales, site WEB, communications avec les médias français et internationaux...) et la politique de diffusion de la production scientifique des laboratoires effectuée à travers le portail HAL (Hyper Articles en Ligne) sera poursuivie.

- Renforcer l'accueil, l'installation et l'intégration au sein des laboratoires des MCF nouvellement nommés dans l'établissement par l'attribution d'une dotation budgétaire de fonctionnement spécifique.

Les crédits inscrits pour la direction de la recherche et l'ensemble des laboratoires sont :

	Budget 2023 - AE/CP			
	Fonctionnement		Investissement	
	AE	CP	AE	CP
Recherche	3 691 383 €	3 480 400 €	1 429 981 €	1 429 981 €

▪ **La Mission patrimoine, information, culture scientifique et technique (PICST)**

La direction des bibliothèques et de la documentation

Les axes stratégiques prévus pour 2023 sont :

- Poursuivre la maîtrise des dépenses de documentation dont la documentation numérique en mettant notamment en place des outils d'évaluation des stratégies d'usages des bases de données documentaires ;
- Mettre en place des actions visant à augmenter la fréquentation de la salle de lecture en se basant sur des enquêtes de satisfaction des publics ;
- Continuer en collaboration avec la direction de la recherche le développement de la science ouverte.

L'année 2023 sera l'année d'organisation du transfert des collections documentaires conservées actuellement dans les sous-sols du bâtiment rue Conté vers le nouveau bâtiment Landy 2 et d'installation d'une bibliothèque

au Landy. Le projet de budget intègre les coûts de ce transfert, l'équipement des magasins et de la nouvelle bibliothèque et les charges de fonctionnement de ces structures.

Ce sera l'occasion de redonner une cohérence aux collections et d'améliorer leur état de conservation et de signalement. Un travail de rationalisation des archives du Cnam sera également entrepris.

La mission Culture scientifique et technique

Les dispositifs mis en place pour la diffusion des savoirs et de la culture seront poursuivis.

Les objectifs de la cellule de coordination de l'évènementiel restent l'amélioration de la qualité et de la fluidité de l'organisation des événements et d'établir des indicateurs et des axes stratégiques de développement, permettant une optimisation de l'utilisation des espaces et une progression des recettes.

Le musée des arts et métiers

Les axes stratégiques prévus pour 2023 sont notamment :

- finaliser le programme scientifique et culturel permettant de donner au musée les orientations et objectifs pour les dix prochaines années ;
- retrouver le niveau de fréquentation du public à hauteur de 2019 en mettant en place une programmation adaptée, une nouvelle politique de communication et en orientant le musée dans une démarche de relation client (outil de réservation en ligne, projet de carte premium, newsletters...) ;
- développer les recettes propres en révisant la politique tarifaire afin de prendre en compte le nombre important de gratuité et de s'aligner sur les pratiques des autres musées nationaux.

Le budget exposition prend en compte les principales étapes de deux projets d'exposition : « Explorer l'infiniment » 2023-2024 (conception réalisation, montage) et « Mon empreinte carbone » 2024-2025 (conception).

Les moyens inscrits pour la Mission patrimoine, information, culture scientifique et technique sont :

	Fonctionnement		Investissement	
	AE	CP	AE	CP
Mission patrimoine, information, culture scientifique et technique				
- CST (Culture Scientifique et Technique)	1 733 204 €	1 096 400 €	8 600 €	8 600 €
- Direction des bibliothèques et de la documentation	509 300 €	509 900 €	- €	- €
- Musée des arts et métiers	2 028 852 €	2 422 800 €	50 000 €	50 000 €

▪ La politique immobilière

Les objectifs de la politique immobilière programmée en 2023 restent dans la continuité de la politique menée par l'établissement au cours des dernières années et définies par le conseil d'administration lors du débat d'orientation budgétaire du 21 avril 2022. Il s'agit de répondre aux obligations réglementaires de mise en sécurité incendie et d'accessibilité des bâtiments et de continuer l'aménagement des locaux et l'optimisation des surfaces afin d'améliorer les conditions d'accueil et de travail des publics et des personnels et de réduire les coûts des locations.

Quatre opérations nouvelles sont proposées au projet de budget initial 2023 :

- deux financées dans le cadre du nouveau contrat de plan Etat/région (2023-2024) : rénovation de la salle des textiles (financement à hauteur de 2 M€ et apport en fonds propres de 800 k) et réhabilitation des amphithéâtres Paul Painlevé, Jean Baptiste Say et Robert Faure (financement à hauteur de 5 M€).
- l'équipement du nouveau bâtiment du Landy 2 financé par la région à hauteur d'1 M€.
- le raccordement du site Saint-Martin au réseau d'eau glacée parisien financé sur fonds propres (AE : 1,1M€ et CP : 200 k€).

Ce projet de budget intègre également la poursuite des opérations programmées lors des budgets précédents.

Par rapport au dernier budget rectificatif 2022, les inscriptions pour 2023 en AE et en CP évoluent respectivement de + 2 424 457 € et de + 471 337 €.

Les opérations à financement spécifique :

L'évolution des inscriptions d'autorisation d'engagement et de crédits de paiement pour l'année 2023 par rapport au dernier budget rectificatif 2022 traduit d'une part l'opération nouvelle de réhabilitation de la salle des textiles financée dans le cadre du nouveau CPER et d'autre part l'équipement du nouveau bâtiment du Landy 2 financé à hauteur de 1M€ par la Région Ile-de-France.

Il n'y a pas d'évolution d'inscription pour l'opération de réhabilitation du bâtiment accès 6 financée dans le cadre du plan de relance par rapport au dernier budget rectificatif.

Les opérations règlementaires de mise en accessibilité et de mise en sécurité incendie :

Les inscriptions de crédits de paiement pour l'année 2023 par rapport au budget rectificatif 2022 intègrent une reprogrammation de crédits de paiements de 2023 sur 2024 pour l'opération de mise en accessibilité des sites et n'évoluent pas pour l'opération de mise en sécurité incendie des entresols Montgolfier. En revanche les autorisations d'engagement pour cette dernière enregistrent un léger décalage sur 2024 et explique l'évolution des autorisations d'engagement.

Les opérations stratégiques hors CPER et réglementaires :

L'inscription des crédits de paiement reste conforme à celle prévue lors du dernier budget rectificatif 2022 pour l'ensemble des opérations déjà programmées.

L'évolution à la hausse des autorisations d'engagement et des crédits de paiement s'explique par l'opération nouvelle de raccordement du site Saint Martin au réseau d'eau glacée parisien.

L'ensemble des opérations immobilières ainsi que leur programmation sont détaillés dans la note d'accompagnement des programmes pluriannuels d'investissement et dans le tableau des opérations pluriannuelles. Les crédits inscrits au budget initial 2023 sont de 5 248 025 € en AE et de 5 600 784 € en CP.

4. L'équilibre du budget

En application du décret GBCP, l'équilibre du budget de l'établissement doit s'apprécier selon deux approches complémentaires. D'une part via le niveau de trésorerie (financement de l'activité à court terme) et d'autre part via le fonds de roulement (financement de l'activité à moyen – long terme).

Par conséquent, l'équilibre du budget est apprécié sur la base :

- du tableau d'équilibre financier ;
- du compte de résultat prévisionnel et du tableau de financement.

Le solde budgétaire de l'établissement agrégé (tableau 2 autorisations budgétaires)

Crédits de paiement	177 966 523 €	168 764 218 €	Recettes globalisées et recettes fléchées
		9 202 305 €	Solde budgétaire déficitaire

Le solde budgétaire du budget agrégé (recettes – crédits de paiement) est déficitaire de 9 202 305 €, s'explique essentiellement par le besoin de financement des investissements de l'établissement principal (- 9 101 490 €), le décalage de trésorerie sur des contrats de recherche et de formation (- 673 415 €) et par les soldes budgétaires positifs du CFA (+ 522 700 €) et de la Fondation (+ 49 900 €).

Le besoin de financement pour l'investissement de l'établissement principal correspond :

- à la poursuite des opérations de réhabilitation, de mise en sécurité et en accessibilité des bâtiments déjà programmées lors du dernier budget rectificatif et financées grâce à des subventions titrées lors des exercices antérieurs (1,24 M€) et sur les fonds propres de l'établissement (2,64 M€) (cf. *tableau des opérations pluriannuelles*) ;
- à la nouvelle opération immobilière « raccordement du site Saint-Martin au réseau d'eau glacée parisien » (0,2 M€) ;
- à l'équipement des nouveaux bâtiments Synergie 2 et Landy 2 (3,162 M€)
- aux besoins d'équipements des composantes et des laboratoires (1,848 M€).

Le tableau d'équilibre financier (CP, recettes encaissées) (tableau 4)

Le tableau d'équilibre financier permet de déterminer la variation de la trésorerie sur l'exercice qui résulte, d'une part du solde budgétaire découlant des prévisions d'encaissements de recettes (recettes globalisées et fléchées) et des prévisions de paiement des dépenses (crédits de paiement) et d'autre part, des opérations de trésorerie qui ne sont pas des opérations budgétaires.

Les opérations de trésorerie, non budgétaires, inscrites au tableau d'équilibre financier au budget initial 2023 sont :

- les prévisions de remboursement des prêts octroyés par l'établissement (32 k€) ;
- les prévisions d'octroi de prêts aux personnels de l'établissement et de dépôt et cautionnement (15k€) ;
- les opérations pour le compte de tiers (*tableau 5 – opérations pour le compte de tiers*) correspondant à la TVA collectée et à la TVA déductible, aux bourses d'aide à la mobilité internationale.

Elles prennent également en compte :

- le budget du groupement d'intérêt scientifique C.R.E.A.P.T (Centre de Recherche sur l'Expérience, l'Age et les Populations au Travail) financé par la participation des membres du groupement et des conventions ;
- des conventions européennes gérées comme opérations pour compte de tiers.

L'ensemble des opérations est détaillé dans le tableau des opérations pour compte de tiers annexé au budget.

- Les opérations sur compte de tiers retracent les trop-perçus, les virements à ré-imputer et les recettes encaissées restant à classer.

Au terme de ces opérations, **la variation de la trésorerie de l'établissement est de : - 8 566 393 €.**

Le niveau de trésorerie prévisionnel après budget initial 2023 s'élève donc à : **38 930 204 €**

5. La situation patrimoniale

Les comptes de résultat prévisionnel et les tableaux de financement

(*Tableau 6 situation patrimoniale*)

Le compte de résultat permet de déterminer le résultat des opérations de fonctionnement de l'établissement sur la base des opérations réalisées pendant le seul exercice budgétaire 2023.

Selon l'instruction comptable commune, les charges de personnel inscrites au compte de résultat diffèrent des dépenses de personnel inscrites au tableau des autorisations budgétaires. Elles ont un périmètre plus restreint. Elles ne prennent pas en compte notamment les taxes et versements assimilés considérés comme charges de fonctionnement) qui sont prévus dans les dépenses de personnel.

Pour l'établissement agrégé, le compte de résultat prévisionnel s'élève à 174 424 661 € et présente une perte de 2 126 877€ liée au surcoût des dépenses d'énergie.

Les investissements prévus au tableau de financement à hauteur de 13 046 562 € sont financés par des ressources d'investissement (2 874 669 €), par la capacité d'autofinancement dégagée par l'établissement (1 781 723 €) et par un prélèvement sur le fonds de roulement à hauteur de 8 390 170 €.

Pour chaque budget :

– *L'établissement principal*

Le compte de résultat prévisionnel s'élève à 169 008 761 € et présente une perte de 2 729 377€.

Les investissements prévus au tableau de financement à hauteur de 12 974 062 € sont financés par des ressources d'investissement (2 874 669 €), la capacité d'autofinancement dégagée (1 015 623 €) et par un prélèvement sur le fonds de roulement à hauteur de 9 083 770 €.

Le prélèvement sur le fonds de roulement proposé correspond au financement de la poursuite des opérations immobilières adoptées par le conseil d'administration lors des exercices antérieurs (3,890 M€), de la nouvelle opération « raccordement du site Saint-Martin au réseau d'eau glacée parisien » (200 k€), au financement sur fonds propres de l'équipement des nouveaux bâtiments Landy 2 et Synergie 2 (3,162 M€) et des équipements des composantes et des laboratoires (1,83 M€).

– *Le SACD CFA Cnam Ile de France*

Le budget du SACD CFA est présenté en équilibre. Le compte de résultat prévisionnel s'élève à 5 395 200 € et dégage un résultat positif de 598 000 €.

Cet excédent s'explique pour un montant de 550 k€ correspondant aux charges d'utilisation des locaux et des charges de structure (immobilier, entretien, gardiennage, flux (chauffage, eau, électricité) et coûts des services administratifs) qui restent comptabilisées comme charges de l'établissement principal en raison de l'impossibilité d'affectation directe de ces charges au CFA et de la suppression de la technique de comptabilisation des prestations internes.

Les investissements prévus (matériels pédagogiques et informatiques) à hauteur de 48 000€ sont financés par la capacité d'autofinancement dégagée. Le tableau de financement est équilibré avec un apport au fonds de roulement de 643 700 €.

– *La fondation du Cnam*

Le compte de résultat prévisionnel s'élève à 623 200 € avec un résultat positif de 4 500 €. Les investissements prévus au tableau de financement à hauteur de 24 500 € sont financés par la capacité d'autofinancement dégagée (74 400 €).

Le tableau de financement est équilibré avec un apport au fonds de roulement de 49 900 €.

Le fonds de roulement de l'établissement

Le projet de budget est équilibré par un prélèvement sur fonds de roulement à hauteur de 8 390 170 €. Après les opérations du projet de budget 2023, le **fonds de roulement prévisionnel de l'établissement s'élève à 42 432 879,80 €** soit 93 jours et se répartit comme suit :

	FDR
Etablissement principal	31 431 463,68 €
Cfa Cnam Ile de France	6 556 824,15 €
Fondation du Cnam	4 444 591,97 €

6. Le tableau de synthèse budgétaire et comptable

Le tableau de synthèse budgétaire et comptable ajoute une vision pluriannuelle des engagements pris par l'établissement et permet d'analyser la soutenabilité du budget sur le long terme.

Les restes à payer initiaux d'un montant de 19,9 M€ correspondent à l'évaluation des restes à payer fin 2022 conformément au budget rectificatif N°2 2022. Ils prennent notamment en compte les restes à payer relatifs aux baux (liste jointe en annexe) et les différents marchés déjà engagés (liste jointe en annexe).

Suite aux nouveaux engagements et paiements prévus en 2023 et détaillés dans les crédits de fonctionnement et d'investissement, le niveau de restes à payer après le budget initial 2023 diminue et est évalué à 19,15 M€.

L'analyse des indicateurs budgétaires et comptables suscités (solde budgétaire, variation du fonds de roulement, trésorerie) montre le caractère soutenable du budget présenté, au vu du niveau de trésorerie et du fonds de roulement de l'établissement.

Opérations du budget initial 2023			Montant après budget initial 2023	
Résultat prévisionnel	-	2 126 877 €		
Solde budgétaire	-	9 202 305 €		
Variation de la trésorerie	-	8 566 393 €	Niveau trésorerie	38 930 205 €
Variation du fonds de roulement	-	8 390 170 €	Fonds de roulement	42 432 880 €

STRUCTURE BUDGÉTAIRE 2023

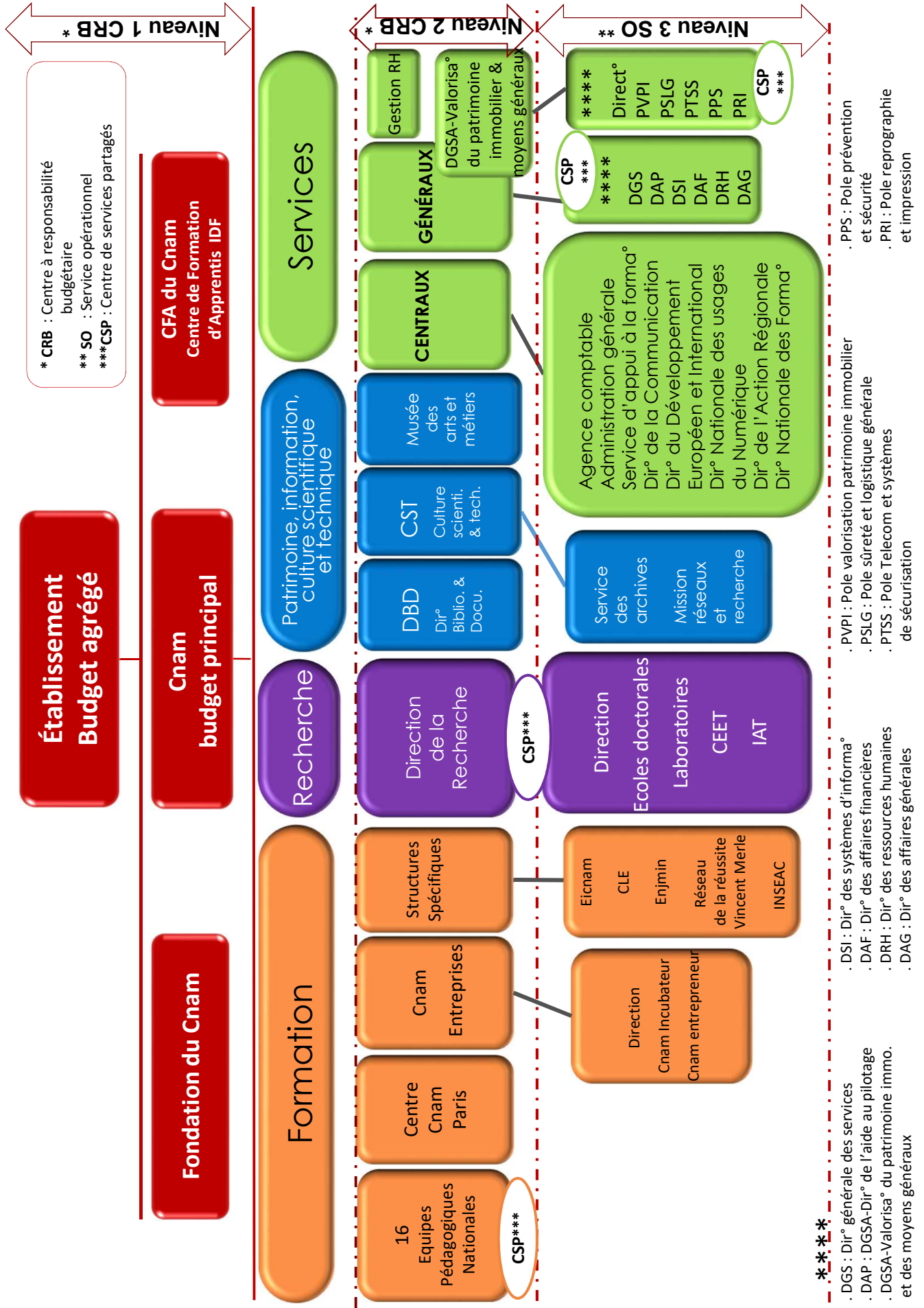

* CRB : Centre à responsabilité budgétaire
 ** SO : Service opérationnel
 *** CSP : Centre de services partagés

*** : Dir° générale des services
 .DGS : Dir° de l'aide au pilotage
 .DAP : DGSA-Dir° du patrimoine immo. et des moyens généraux
 .DSI : Dir° des systèmes d'informa°
 .DAF : Dir° des affaires financières
 .DRH : Dir° des ressources humaines
 .DAG : Dir° des affaires générales
 .PVPI : Pole valorisation patrimoine immobilier
 .PSLG : Pole sûreté et logistique générale
 .PTSS : Pole Telecom et systèmes de sécurisation
 .PPS : Pole prévention et sécurité
 .PRI : Pole reprographie et impression

Conservatoire national des arts et métiers
Etablissement agrégé
Evolution des indicateurs

Solde budgétaire

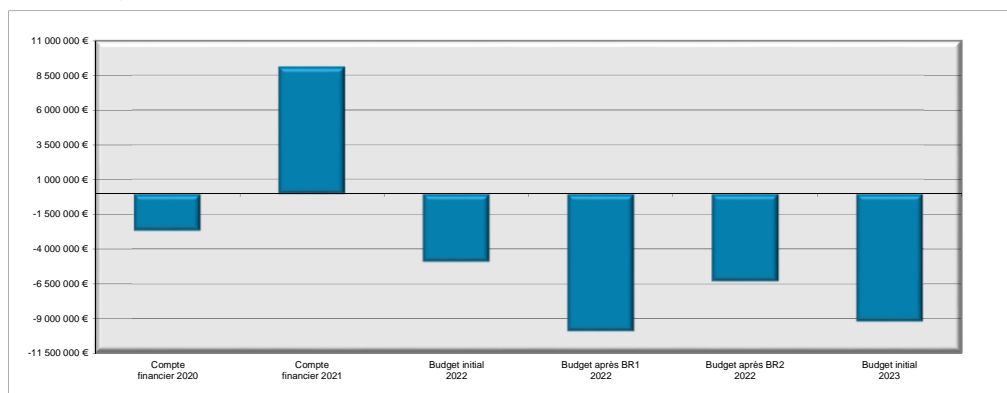

-2 651 005 €	9 122 128 €	-4 876 665 €	-9 887 640 €	-6 293 371 €	-9 202 305 €
Compte financier 2020	Compte financier 2021	Budget initial 2022	Budget après BR1 2022	Budget après BR2 2022	Budget initial 2023

Variation de la trésorerie

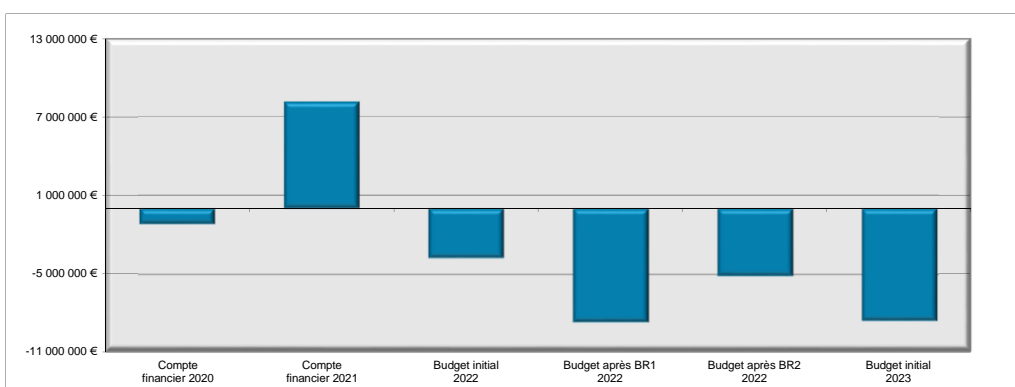

-1 197 537 €	8 164 635 €	-3 772 180 €	-8 656 709 €	-5 144 319 €	-8 566 393 €
Compte financier 2020	Compte financier 2021	Budget initial 2022	Budget après BR1 2022	Budget après BR2 2022	Budget initial 2023

Fonds de roulement

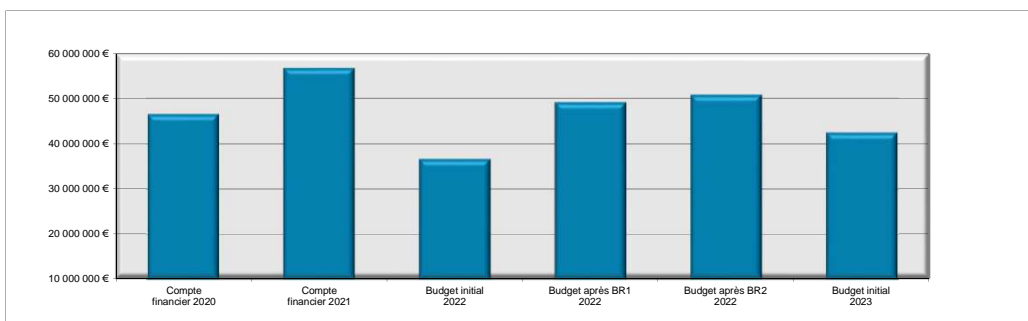

46 529 202 €	56 718 418 €	36 629 066 €	49 180 068 €	50 823 050 €	42 432 880 €
Compte financier 2020	Compte financier 2021	Budget initial 2022	Budget après BR1 2022	Budget après BR2 2022	Budget initial 2023

Autorisations budgétaires - dépenses de fonctionnement

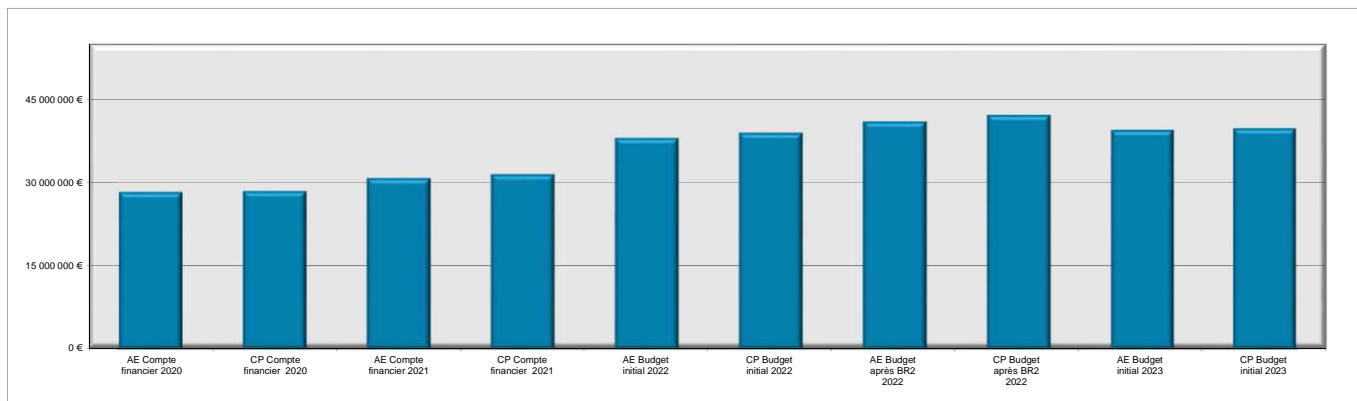

28 276 058 €	28 442 020 €	30 775 124 €	31 451 669 €	38 034 160 €	38 916 160 €	40 977 661 €	42 175 828 €	39 460 385 €	39 744 385 €
AE Compte financier 2020	CP Compte financier 2020	AE Compte financier 2021	CP Compte financier 2021	AE Budget initial 2022	CP Budget initial 2022	AE Budget après BR2 2022	CP Budget après BR2 2022	AE Budget initial 2023	CP Budget initial 2023

Autorisations budgétaires - Dépenses de personnel

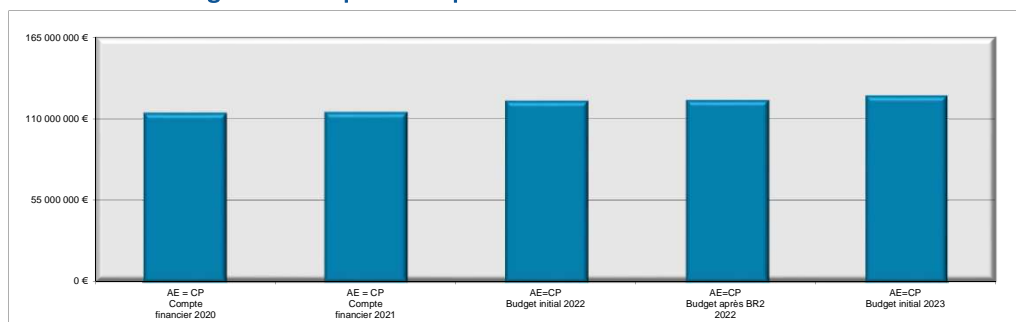

113 529 429 €	114 109 145 €	121 728 000 €	122 038 986 €	125 190 576 €
AE = CP Compte financier 2020	AE = CP Compte financier 2021	AE=CP Budget initial 2022	AE=CP Budget après BR2 2022	AE=CP Budget initial 2023

Autorisations budgétaires - dépenses d'investissement

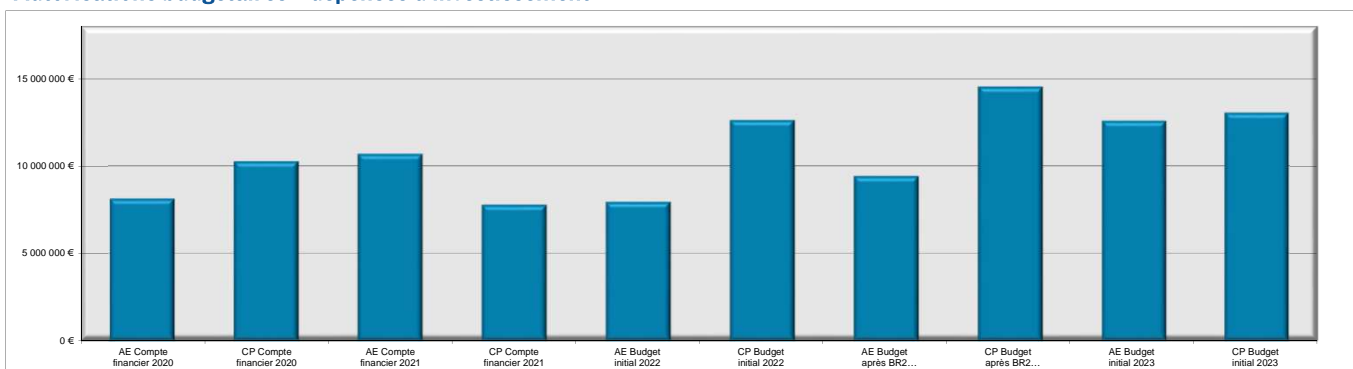

8 126 060 €	10 251 009 €	10 673 309 €	7 780 137 €	7 950 866 €	12 606 595 €	9 408 466 €	14 500 188 €	12 564 393 €	13 031 562 €
AE Compte financier 2020	CP Compte financier 2020	AE Compte financier 2021	CP Compte financier 2021	AE Budget initial 2022	CP Budget initial 2022	AE Budget après BR2 2022	CP Budget après BR2 2022	AE Budget initial 2023	CP Budget initial 2023

Recettes budgétaires

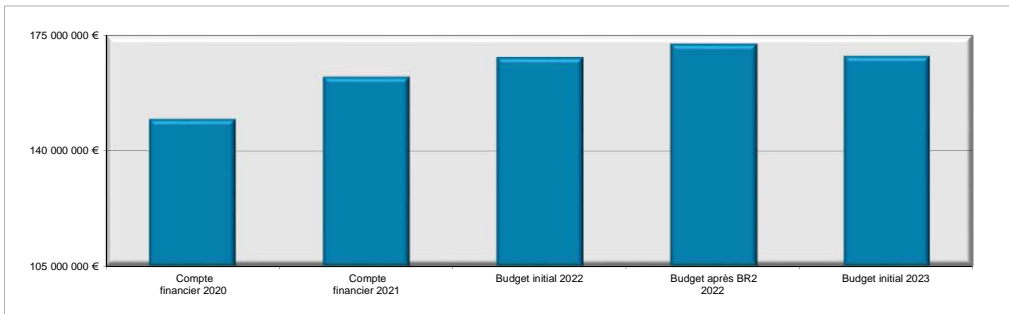

149 571 453 €	162 463 080 €	168 374 090 €	172 421 631 €	168 764 218 €
Compte financier 2020	Compte financier 2021	Budget initial 2022	Budget après BR2 2022	Budget initial 2023

Dont subvention de fonctionnement Etat - SCSP

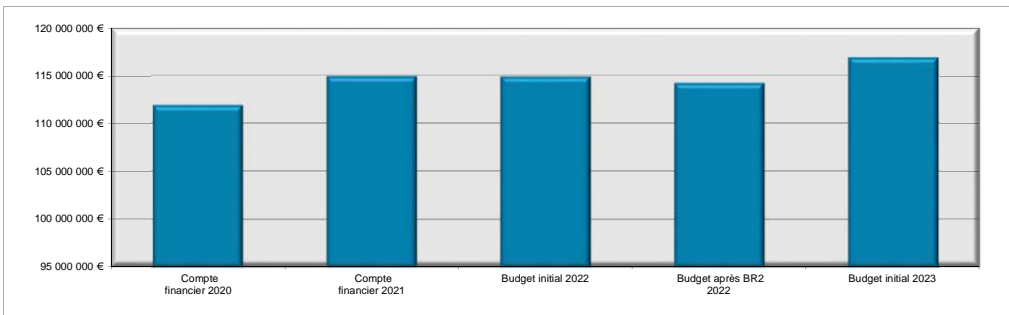

111 918 302 €	114 899 579 €	114 859 142 €	114 202 058 €	116 850 779 €
Compte financier 2020	Compte financier 2021	Budget initial 2022	Budget après BR2 2022	Budget initial 2023

Dont autres recettes (autres financements de l'Etat, autres financements publics et ressources propres)

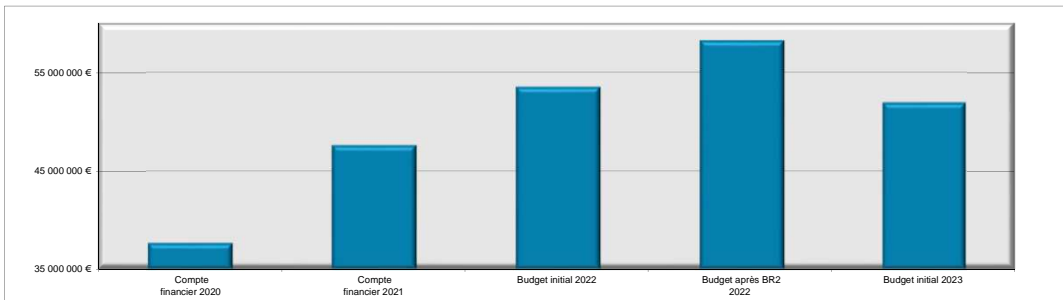

37 653 151 €	47 563 501 €	53 514 948 €	58 219 573 €	51 913 439 €
Compte financier 2020	Compte financier 2021	Budget initial 2022	Budget après BR2 2022	Budget initial 2023

*Conservatoire national
des arts et métiers*

Budget agrégé de l'Établissement

Conservatoire national des arts et métiers

Budget Initial 2023 - Agrégé

Tableau 1 - Autorisations d'emplois

		(A)	(B)	(C) = (A) + (B)
		Emplois sous plafond Etat	Emplois financés hors SCSP	Global
Catégories d'emplois	Nature des emplois	En ETPT	En ETPT	
Enseignants, enseignants-chercheurs, chercheurs	Permanents	Titulaires		390
		CDI		3
	Non permanents	CDD	115	70
S/total EC		508	70	578
Elèves fonctionnaires stagiaires des ENS				
BIATSS	Permanents	Titulaires		640
		CDI	65	65
	Non permanents	CDD	55	275
S/total Biatss		760	340	1 100
Totaux		1 268	410	1 678
				Plafond global des emplois voté par le CA
Rappel du plafond des emplois fixé par l'Etat		1 388		

Note sur les modalités de renseignement du tableau

Ce tableau doit être annexé au budget de l'établissement et, en cas de modification, aux budgets rectificatifs. Les chiffres qu'il contient doivent être exprimés en équivalents temps plein travaillés (ETPT).

Le guide de décompte des emplois élaboré par la DAF et la DGESIP précise les règles de décompte des emplois en ETPT en fonction des catégories de personnel.

Seul est soumis au vote du conseil d'administration le plafond global des emplois (case annotée (4)).

Le nombre total d'emplois sous plafond Etat (case annotée (3)) ne peut être supérieur au plafond des emplois Etat qui a été notifié à l'établissement et rappelé en case (5).

Conservatoire national des arts et métiers - Agrégé
Budget Initial 2023

Tableau 2 - Autorisations budgétaires

Autorisations budgétaires en AE et CP, prévisions de recettes et solde budgétaire

	Dépenses						Recettes					
	Montants						Montants					
	Compte financier 2021 - AE	Budget Initial 2023 - AE	Budget après BR2 2022 - AE	Budget Initial 2022 - AE	Budget après BR2 2022 - CP	Budget Initial 2023 - CP	Compte financier 2021 - RE	Budget Initial 2022 - RE	Budget après BR2 2022 - RE	Budget Initial 2023 - RE		
Personnel <i>dont contribution employeur au CAS Pension</i>	114 109 145,26 € 27 689 522,74 €	125 190 576 € 29 429 000 €	122 038 986 € 28 478 078 €	121 728 000 € 28 478 078 €	122 038 986 € 28 478 078 €	125 190 576 € 29 429 000 €	160 570 206,75 € 114 899 579,00 €	165 854 649 € 114 859 142 €	168 924 621,57 € 114 202 058,00 €	166 490 016,00 € 116 850 779 €	Recettes globalisées Subvention pour charges de service public	
Fonctionnement	30 775 124,29 €	39 460 385 €	40 977 661 €	38 916 160 €	42 175 828 €	39 744 385 €	273 697,00 € 164 218,54 € 6 242 725,32 € 38 989 986,89 €	579 170 € 98 490 € 6 965 106 € 43 352 741 €	767 420,00 € 98 490,00 € 8 939 883,42 € 44 916 770,15 €	863 467 € 148 000 € 6 197 600 € 42 430 170 €	Autres financements de l'Etat Fiscalité affectée Autres financements publics Recettes propres	
Investissement	10 673 309,06 €	12 564 393 €	9 408 466 €	7 950 866 €	14 500 188 €	13 031 562 €	1 892 873,00 € 1 327 548,00 € 565 325,00 € - €	2 519 441 € 1 433 078 € 1 086 363 € - €	3 497 009,43 € 2 140 000,00 € 1 357 009,43 € - €	2 274 202 € 507 420 € 1 766 782 € - €	Recettes fléchées* Financements de l'Etat fléchés Autres financements publics fléchés Recettes propres fléchées	
TOTAL DES DÉPENSES	155 557 578,61 €	177 215 354 €	172 425 113 €	173 250 755 €	178 715 002 €	177 966 523 €	162 463 079,75 €	168 374 090 €	172 421 631 €	168 764 218 €	TOTAL DES RECETTES	
		Solde budgétaire (excédent)							6 293 371 €	9 202 305 €	Solde budgétaire (déficit)	

(*) Montant issu du tableau "Opérations sur recettes fléchées".

Conservatoire national des arts et métiers

Budget initial 2023 - Agrégé

Tableau 4 - Équilibre financier

Besoins (utilisation des financements)				Financements (couverture des besoins)				
	Compte financier 2021	Budget Initial 2022	Budget après BR2 2022	Budget Initial 2023	Compte financier 2021	Budget Initial 2022	Budget après BR2 2022	Budget Initial 2023
Solde budgétaire (déficit) *		4 876 665,00 €	6 293 371,00 €	9 202 305,00 €	9 122 127,78 €			
<i>dont solde budgétaire budget principal</i>		5 761 469,00 €	7 095 973,00 €	9 774 905,00 €	8 207 995,92 €	- €		
<i>dont solde budgétaire budget SACD CFA</i>		- €	- €		797 095,06 €	758 464,00 €	758 464,00 €	522 700,00 €
<i>dont solde budgétaire Fondation du Cham</i>		- €	- €		117 036,80 €	126 340,00 €	44 138,00 €	49 900,00 €
Remboursements d'emprunts (capital) ; Nouveaux prêts (capital) ; Dépôts et cautionnements (b1)	8 530,41 €	13 000,00 €	13 000,00 €	15 000,00 €	132 834,84 €	33 000,00 €	43 000,00 €	32 720,00 €
Opérations au nom et pour le compte de tiers ** (décaissements de l'exercice) (c1)	1 219 200,99 €	1 165 705,00 €	1 753 241,79 €	905 118,00 €	860 925,60 €	1 425 189,66 €	2 047 293,40 €	963 310,00 €
Autres décaissements sur comptes de tiers (non budgétaires) (e1)	460 059,52 €	875 000,00 €	875 000,00 €	700 000,00 €	263 462,40 €	1 700 000,00 €	1 700 000,00 €	1 260 000,00 €
Sous-total des opérations ayant un impact négatif sur la trésorerie de l'organisme (= D2+b1+c1+e1) (1)	1 687 790,92 €	6 930 370,00 €	8 934 612,79 €	10 822 423,00 €	9 852 425,82 €	3 158 189,66 €	3 790 293,40 €	2 256 030,00 €
Variation de trésorerie (I)	8 164 634,90 €				- €	3 772 180,34 €	5 144 319,39 €	8 566 393,00 €
<i>dont abondement de la trésorerie fléchée *** (a)</i>	- €			41 539,00 €	43 920,03 €	1 056 810,00 €	1 910 480,65 €	
<i>dont abondement sur la trésorerie non fléchée (d)</i>	8 208 554,93 €				- €	2 715 370,34 €	3 233 838,74 €	8 607 932,00 €
TOTAL DES BESOINS (1+I)	9 852 425,82 €	6 930 370,00 €	8 934 612,79 €	10 822 423,00 €	9 852 425,82 €	6 930 370,00 €	8 934 612,79 €	10 822 423,00 €

* solde budgétaire à détailler pour chaque composante du budget de l'établissement
Montant issu du tableau "Autorisations budgétaires" (tableau 2)

** Montants issus du tableau "Opérations pour compte de tiers" (tableau 5)

*** Montant issu du tableau "Opérations sur recettes fléchées" (tableau 8)

Conservatoire national des arts et métiers - Agrégé

Budget Initial 2023

Tableau 6 - Situation patrimoniale

Compte de résultat prévisionnel

CHARGES	Compte financier 2021	Budget Initial 2022	Budget après BR2 2022	Budget Initial 2023	Variation BI 2022/BI 2023	PRODUITS	Compte financier 2021	Budget Initial 2022	Budget après BR2 2022	Budget Initial 2023	Variation BI 2022/BI 2023
Personnel	111 077 846,71 €	120 010 054 €	120 309 040 €	123 412 625 €	2,8%	Subventions de l'Etat	116 579 926,01 €	114 859 147 €	114 202 058 €	116 850 779 €	1,73%
dont charges de pensions civiles*	27 456 981,27 €	28 478 078 €	28 478 078 €	29 429 000 €		Fiscalité affectée	524 185,56 €	98 490 €	98 490 €	148 000 €	50,27%
Fonctionnement autre que les charges de personnel	45 241 598,77 €	49 938 006 €	53 209 674 €	51 012 036 €	2,2%	Autres subventions	3 602 055,43 €	7 755 290 €	11 030 089 €	7 436 526 €	-4,11%
TOTAL DES CHARGES (1)	156 319 445,48 €	169 948 060 €	173 518 714 €	174 424 661 €		Autres produits	45 599 142,64 €	48 075 134 €	49 404 420 €	47 862 479 €	-0,44%
Résultat prévisionnel : bénéfice (3) = (2) - (1)	9 985 864,16 €	839 996 €	1 216 343 €			TOTAL DES PRODUITS (2)	166 305 309,64 €	170 788 056 €	174 735 057 €	172 297 784 €	0,88%
TOTAL EQUILIBRE du compte de résultat prévisionnel (1) + (3) = (2) + (4)	166 305 309,64 €	170 788 056 €	174 735 057 €	174 424 661 €		Résultat prévisionnel : perte (4) = (1) - (2)				2 126 877 €	
						TOTAL EQUILIBRE du compte de résultat prévisionnel (1) + (3) = (2) + (4)	166 305 309,64 €	170 788 056 €	174 735 057 €	174 424 661 €	

* Il s'agit des sous-catégories de comptes présentant les contributions employeur au CAS Pensions.

Calcul de la capacité d'autofinancement (CAF)

	Compte financier 2021	Budget Initial 2022	Budget après BR2 2022	Budget Initial 2023
Résultat prévisionnel de l'exercice bénéfice (3) ou perte (-4)	9 985 864,16 €	839 996 €	1 216 343 €	2 126 877 €
+ (C 08) dotations aux amortissements, dépréciations et provisions	10 861 053,38 €	9 203 900 €	9 203 900 €	9 389 700 €
- (C 78) reprises sur amortissements, dépréciations et provisions	257 192,61 €	- €	- €	- €
+ (C 075) valeur nette comptable des éléments d'actifs cédés	- €	- €	- €	- €
- (C 775) produits de cession d'éléments d'actifs	- €	- €	- €	- €
- (C 777) quote-part des subventions d'investissement versées au résultat de l'exercice	5 323 388,65 €	5 258 100 €	5 258 100 €	5 481 100 €
= CAF ou IAF*	15 266 336,28 €	4 785 796 €	5 162 143 €	1 781 723 €

* capacité d'autofinancement ou insuffisance d'autofinancement.

État prévisionnel de l'évolution de la situation patrimoniale en droits constatés

EMPLOIS	Compte financier 2021	Budget Initial 2022	Budget après BR2 2022	Budget Initial 2023	Variation BI 2022/BI 2023	RESSOURCES	Compte financier 2021	Budget Initial 2022	Budget après BR2 2022	Budget Initial 2023	Variation BI 2022/BI 2023
Insuffisance d'autofinancement*						Capacité d'autofinancement*	15 266 336,28 €	4 785 796 €	5 162 143 €	1 781 723 €	-62,77%
Investissements	7 550 072,19 €	12 606 595 €	14 500 188 €	13 031 562 €	3,37%	Financement de l'actif par l'État	1 719 924,87 €	1 711 649 €	2 350 781 €	509 849 €	
Remboursement des dettes financières	- €	13 000 €	13 000 €	15 000 €		Financement de l'actif par des tiers autres que l'État	1 287 398,41 €	901 200 €	661 896 €	1 932 100 €	
						Autres ressources	534 559,91 €	400 000 €	400 000 €	400 000 €	
						Augmentation des dettes financières	188,84 €	33 000 €	43 000 €	32 720 €	
TOTAL DES EMPLOIS (5)	7 550 072,19 €	12 619 595 €	14 513 188 €	13 046 562 €	3,37%	TOTAL DES RESSOURCES (6)	17 739 288,49 €	7 831 645 €	8 617 820 €	4 656 392 €	-40,54%
APPORT au FONDS DE ROULEMENT (7) = (6)-(5)	10 189 216,30 €					PRELEVEMENT sur FONDS DE ROULEMENT (8)=(6)-(5)		4 787 950 €	5 895 368 €	8 390 170 €	

POUR INFORMATION DE L'ORGANE DÉLIBÉRANT

	Compte financier 2021	Budget Initial 2022	Budget après BR2 2022	Budget Initial 2023
VARIATION DU FONDS DE ROULEMENT - APPORT (7) ou PRELEVEMENT (8)	10 189 216,30 €	-4 787 950 €	-5 895 368 €	-8 390 170 €
Variation du BESOIN en FONDS DE ROULEMENT	2 024 581,40 €	2 027 185 €	-751 049 €	176 223 €
Variation de la TRESORERIE - ABONDEMENT (I) ou PRELEVEMENT (II)	8 164 634,90 €	-6 815 135 €	-5 144 319 €	-8 566 393 €
Niveau du FONDS DE ROULEMENT	56 718 417,80 €	51 930 468 €	50 823 050 €	42 432 880 €
Niveau du BESOIN en FONDS DE ROULEMENT	4 077 500,88 €	6 104 686 €	3 326 452 €	3 502 675 €
Niveau de la TRESORERIE	52 640 916,92 €	45 825 782 €	47 496 598 €	38 930 205 €

Conservatoire national des arts et métiers
Budget Initial 2023

Tableau 9 - Agrégé des opérations pluriannuelles

A - Dépenses

Opérations	Montant de l'opération	Autorisations d'engagement				Crédits de paiement				Restes		
		AE ouvertes au titre des années antérieures	AE consommées au titre des années antérieures	AE reportées ou reprogrammées en année N	AE nouvelles ouvertes en année N	CP consommées au titre des années antérieures	CP reportées ou reprogrammées en année N	CP nouveaux ouverts en année N	Total des CP ouverts pour l'année N	Restes à engager en fin d'année N (AE)	Restes à payer sur AE consommées en fin d'année N (CP)	
		(2)	(3)	(4)=(2)+(3)	(5)	(6)=(4)+(5)	(7)	(8)	(9)=(7)-(8)	(10)	(11)=(9)+(10)	(12)=(1)-(10)-(11)
Contrats de recherche Laboratoires	36 376 909,57	27 345 970,07	26 281 063,18	-	5 393 880,00	27 270 449,57	26 258 520,49	-	5 393 880,00	5 393 880,00	4 701 966,39	22 542,69
Contrats DDEI	1 713 669,00	1 299 087,09	1 293 056,39	-	274 964,00	1 299 087,09	1 291 654,68	-	274 964,00	274 964,00	145 648,61	1 401,71
Contrat ERC Vidocq	1 167 701,00	1 167 701,00	1 165 015,93	-	-	1 167 701,00	1 165 015,93	-	-	-	2 685,07	-
Total contrats de recherche	39 258 279,57	29 812 758,16	28 739 135,50	-	5 668 844,00	29 734 735,35	28 715 191,10	-	5 668 844,00	5 668 844,00	4 850 300,07	23 944,40
Equipement des Laboratoires : renouvellement, modernisation et mise en conformité des appareils	1 144 201,80	1 094 201,80	1 094 201,80	-	50 000,00	1 094 201,80	1 094 201,80	-	50 000,00	50 000,00	-	-
Total programme pluriannuel Recherche	1 144 201,80	1 094 201,80	1 094 201,80	-	50 000,00	1 094 201,80	1 094 201,80	-	50 000,00	50 000,00	-	-
Opérations patrimoine financées dans le cadre du CPER (2016/2020)	5 448 059,41	5 448 059,41	5 448 059,41	-	-	5 448 059,41	5 332 272,41	-	-	-	-	115 787,00
Opérations patrimoine financées dans le cadre du CPER (2023/2027)	7 800 000,00	-	-	-	448 000,00	-	-	-	448 000,00	224 000,00	7 352 000,00	224 000,00
Opérations réglementaires	9 627 860,00	6 810 292,00	6 810 292,00	-	2 694 025,00	5 361 528,00	5 361 528,00	-	2 661 935,00	2 661 935,00	123 543,00	1 480 854,00
Opérations stratégiques hors CPER et réglementaires	8 952 186,92	7 865 713,92	7 852 186,92	-	1 100 000,00	7 095 713,92	7 082 186,92	-	970 000,00	970 000,00	-	900 000,00
Opération de rénovation du site Gay Lussac	1 878 200,00	1 878 200,00	1 878 200,00	-	-	1 848 200,00	1 848 200,00	-	-	-	-	30 000,00
Participation financière projet immobilier "Synergie 2"	1 500 000,00	1 500 000,00	1 500 000,00	-	-	1 050 000,00	1 050 000,00	-	450 000,00	450 000,00	-	-
Réhabilitation du bâtiment accès 6 (ex CPER_OP48)	2 719 968,00	2 713 968,00	2 713 968,00	-	6 000,00	2 425 119,00	2 425 119,00	-	294 849,00	294 849,00	-	-
Equipement du bâtiment Landy 2	1 000 000,00	-	-	-	1 000 000,00	-	-	-	1 000 000,00	1 000 000,00	-	-
Total programmes pluriannuels Patrimoine	38 926 274,33	26 216 233,33	26 202 706,33	-	5 248 025,00	23 112 833,33	23 099 306,33	-	5 600 784,00	5 600 784,00	7 475 543,00	2 750 641,00
Bâtiment SYNERGIE 2 : Matériel et mobilier scientifiques	1 950 000,00	-	-	-	1 950 000,00	-	-	-	1 950 000,00	1 950 000,00	-	-
Bâtiment LANDY 2 et SYNERGIE 2 : - Migration salle informatique - Equipements réseau et informatique	1 212 120,00	-	-	-	1 212 120,00	-	-	-	1 212 120,00	1 212 120,00	-	-
Total programmes pluriannuels investissement Landy et Synergie	3 162 120,00	-	-	-	3 162 120,00	-	-	-	3 162 120,00	3 162 120,00	-	-
Nouveaux Coursus Universitaires (NCU) HESAM 2030	1 990 368,00	1 604 623,00	1 604 623,00	-	-	1 593 253,00	1 593 253,00	-	-	-	385 745,00	11 370,00
ANR-21-DEMOES-JENII	1 780 110,00	513 500,00	513 500,00	-	722 814,00	513 500,00	513 500,00	-	722 814,00	722 814,00	543 796,00	-
Total programmes pluriannuels HESAM-ANR	3 770 478,00	2 118 123,00	2 118 123,00	-	722 814,00	2 106 753,00	2 106 753,00	-	722 814,00	722 814,00	929 541,00	11 370,00
Total	86 261 353,70	59 241 316,29	58 154 166,63	0,00	14 851 803,00	56 048 523,48	55 015 452,23	0,00	15 204 562,00	15 204 562,00	13 255 384,07	2 785 955,40
pour information, répartition des opérations pluriannuelles par enveloppes :												
Ss total personnel	21 101 579,03	14 791 457,09	14 374 950,24	0,00	3 468 081,00	14 791 457,09	14 374 950,24	0,00	3 468 081,00	3 468 081,00	3 258 547,79	0,00
Ss total fonctionnement	16 867 054,16	13 058 677,11	12 502 600,99	0,00	2 164 260,00	12 974 323,94	12 470 060,98	0,00	2 164 260,00	2 164 260,00	2 200 193,17	32 540,01
Ss total investissement	48 292 720,51	31 391 182,09	31 276 615,40	0,00	9 219 462,00	28 282 742,45	28 170 441,01	0,00	9 572 221,00	9 572 221,00	7 796 643,11	2 753 415,39
Total	86 261 353,70	59 241 316,29	58 154 166,63	0,00	14 851 803,00	56 048 523,48	55 015 452,23	0,00	15 204 562,00	15 204 562,00	13 255 384,07	2 785 955,40

Conservatoire national des arts et métiers
Budget Initial 2023

B - Recettes

Opérations	Montant de l'opération (1)	Prélèvement sur la trésorerie (14)	Financements extérieurs			Restes à encasser (18)=(15)-(16)-(17)
			Montant (15)=(1)+(14)	Encassements au titre des années antérieures (16)	Encassements pour l'année N (17)	
Contrats de recherche Laboratoires	38 239 981,77 €	103 859,00 €	38 136 122,77 €	28 000 958,43 €	4 931 098,00 €	5 204 066,34 €
Contrat ERC Vidock	1 498 792,00 €	- €	1 498 792,00 €	1 498 792,00 €	- €	- €
Contrats DDEI	1 901 432,00 €	- €	1 901 432,00 €	1 384 845,16 €	398 009,00 €	118 577,84 €
Total contrats de recherche	41 640 205,77 €	103 859,00 €	41 536 346,77 €	30 884 595,59 €	5 329 107,00 €	5 322 644,18 €
Equipement des Laboratoires : renouvellement, modernisation et mise en conformité des appareils	1 144 201,80 €	1 144 201,80 €	- €	- €	- €	- €
Total programme pluriannuel Recherche	1 144 201,80 €	1 144 201,80 €	- €	- €	- €	- €
Opérations patrimoine financées dans le cadre du CPER (2016-2020)	5 448 059,41 €	448 059,41 €	5 000 000,00 €	5 000 000,00 €	- €	- €
Opérations patrimoine financées dans le cadre du nouveau CPER (2023-2027)	7 800 000,00 €	800 000,00 €	7 000 000,00 €	- €	224 000,00 €	6 776 000,00 €
Opérations réglementaires	9 627 860,00 €	9 627 860,00 €	- €	- €	- €	- €
Opérations stratégiques hors CPER et réglementaires	8 952 186,92 €	8 952 186,92 €	- €	- €	- €	- €
Opération de rénovation du site Gay Lussac	1 878 200,00 €	478 200,00 €	1 400 000,00 €	1 400 000,00 €	- €	- €
Participation financière projet immobilier "Synergie 2"	1 500 000,00 €	1 500 000,00 €	- €	- €	- €	- €
Opération financées dans le cadre du Plan de relance	2 719 968,00 €	169 000,00 €	2 550 968,00 €	2 267 548,00 €	283 420,00 €	- €
Equipement du bâtiment Landy 2	1 000 000,00 €	- €	1 000 000,00 €	- €	1 000 000,00 €	- €
Total programmes pluriannuels Patrimoine	38 926 274,33 €	21 975 306,33 €	16 950 968,00 €	8 667 548,00 €	1 507 420,00 €	6 776 000,00 €
Bâtiment SYNERGIE 2 : Matériel et mobilier scientifiques	1 950 000,00 €	1 950 000,00 €	- €	- €	- €	- €
Bâtiment LANDY 2 et SYNERGIE 2 : - Migration salle informatique - Equipements réseau et informatique	1 212 120,00 €	1 212 120,00 €	- €	- €	- €	- €
Total programmes pluriannuels investissement Landy et Synergie	3 162 120,00 €	3 162 120,00 €	- €	- €	- €	- €
Nouveaux Coursus Universitaires (NCU) HESAM 2030	1 990 368,00 €	11 370,00 €	1 979 998,00 €	1 593 253,00 €	- €	385 745,00 €
ANR-21-DEMOES-JENI	1 916 955,00 €	- €	1 916 955,00 €	579 735,00 €	766 782,00 €	570 438,00 €
Total programmes pluriannuels HESAM-ANR	3 907 323,00 €	11 370,00 €	3 895 955,00 €	2 172 988,00 €	766 782,00 €	956 185,00 €
Total	88 760 124,90 €	26 396 857,13 €	62 383 267,77 €	41 725 131,59 €	7 603 309,00 €	13 054 827,18 €

ANNEXES

Tableau 3 - Dépenses par destination et recettes par origine

POUR INFORMATION DE L'ORGANE DÉLIBÉRANT

Tableau des dépenses par destination (obligatoire)

Budget	Dépenses de l'organisme									
	Personnel		Fonctionnement		Investissement		Total			
	AE = CP		AE	CP	AE	CP	AE	CP	CP	
Formation initiale et continue	75 421 884 €	75 421 884 €	6 911 985 €	6 900 783 €	662 300 €	664 410 €	82 996 169 €	82 987 077 €		
D101 - Formation initiale et continue de niveau Licence	15 457 068 €	15 457 068 €	3 926 500 €	3 930 476 €	214 000 €	214 000 €	19 597 568 €	19 601 544 €		
D102 - Formation initiale et continue de niveau Master	58 893 376 €	58 893 376 €	2 985 485 €	2 970 307 €	448 300 €	450 410 €	62 327 161 €	62 314 093 €		
D103 - Formation initiale et continue de niveau Doctorat	1 071 440 €	1 071 440 €	- €	- €	- €	- €	1 071 440 €	1 071 440 €		
Recherche	11 478 664 €	11 478 664 €	3 691 383 €	3 480 400 €	3 379 981 €	3 379 981 €	18 550 028 €	18 339 045 €		
D106 - Recherche universitaire en sciences de la vie, biotechnologie et santé	411 880 €	411 880 €	23 500 €	23 500 €	2 500 €	2 500 €	437 880 €	437 880 €		
D107 - Recherche universitaire en mathématiques, sciences et techniques de l'information et de la communication, micro et nanotechnologies	1 620 733 €	1 620 733 €	242 490 €	242 490 €	83 900 €	83 900 €	1 947 123 €	1 947 123 €		
D108 - Recherche universitaire en physique, chimie et sciences pour l'ingénieur	5 309 431 €	5 309 431 €	1 060 322 €	1 060 322 €	781 800 €	781 800 €	7 151 553 €	7 151 553 €		
D109 - Recherche universitaire en physique nucléaire et des hautes énergies	- €	- €	- €	- €	- €	- €	- €	- €		
D110 - Recherche universitaire en sciences de la terre, de l'univers et de l'environnement	126 434 €	126 434 €	50 285 €	50 285 €	37 750 €	37 750 €	214 469 €	214 469 €		
D111 - Recherche universitaire en sciences de l'homme et de la société	1 557 937 €	1 557 937 €	425 018 €	425 018 €	31 400 €	31 400 €	2 014 355 €	2 014 355 €		
D112 - Recherche universitaire interdisciplinaire et transversale	2 452 249 €	2 452 249 €	1 889 768 €	1 678 785 €	2 442 631 €	2 442 631 €	6 784 648 €	6 573 665 €		
Soutien et support	38 290 028 €	38 290 028 €	28 809 017 €	29 315 202 €	8 422 112 €	8 887 171 €	75 521 157 €	76 492 401 €		
D105 - Bibliothèques et documentation	2 165 037 €	2 165 037 €	1 733 204 €	1 096 400 €	8 600 €	8 600 €	3 906 841 €	3 270 037 €		
D113 - Diffusion des savoirs et musées	4 660 981 €	4 660 981 €	2 538 152 €	2 932 700 €	50 000 €	50 000 €	7 249 133 €	7 643 681 €		
D114 - Immobilier	4 285 760 €	4 285 760 €	14 986 179 €	16 506 284 €	6 132 525 €	6 490 584 €	25 404 464 €	27 282 628 €		
D115 - Pilotage et support	27 178 250 €	27 178 250 €	9 551 482 €	8 779 818 €	2 230 987 €	2 337 987 €	38 960 719 €	38 296 055 €		
Étudiants	- €	- €	48 000 €	48 000 €	100 000 €	100 000 €	148 000 €	148 000 €		
D201 - Aides directes aux étudiants	- €	- €	- €	- €	- €	- €	- €	- €		
D202 - Aides indirectes	- €	- €	- €	- €	- €	- €	- €	- €		
D203 - Santé des étudiants et activités associatives, culturelles et sportives	- €	- €	48 000 €	48 000 €	100 000 €	100 000 €	148 000 €	148 000 €		
Total	125 190 576 €	125 190 576 €	39 460 385 €	39 744 385 €	12 564 393 €	13 031 562 €	177 215 354 €	177 966 523 €		
SOLDE BUDGETAIRE (excédent)										

Conservatoire national des arts et métiers
Etablissement AGREGE

Dépenses par destination (CP)



Tableau 3 - Dépenses par destination et recettes par origine

Tableau des recettes par origine (obligatoire)

Budget	Recettes de l'organisme											
	Recettes globalisées					Recettes fléchées					Total	
Subvention pour charges de service public	Autres financements de l'Etat	Fiscalité affectée	Autres financements publics	Recettes propres	Financements de l'Etat fléchés	Autres financements publics fléchés	Recettes propres fléchées					
Subvention pour charges de service public	116 850 779 €											116 850 779 €
Droits d'inscription				867 833 €								867 833 €
Formation continue, diplômes propres et VAE				30 572 258 €								30 572 258 €
Taxe d'apprentissage				900 000 €								900 000 €
Contrats et prestations de recherche hors ANR				2 225 479 €								2 225 479 €
Valorisation				- €								- €
ANR investissements d'avenir			231 893 €							766 782 €		998 675 €
ANR hors investissements d'avenir			1 364 664 €									1 364 664 €
Subventions d'exploitation et financement des actifs - Région												1 795 186 €
Subventions d'exploitation et financement des actifs - Union Européenne										1 000 000 €		977 635 €
Subventions d'exploitation et financement des actifs - Autres		863 467 €										4 199 109 €
Fondations - fonds propres, réserves, dons et legs		- €								507 420 €		2 000 €
Autres recettes			148 000 €									8 010 600 €
Total	116 850 779 €	863 467 €	148 000 €	6 197 600 €	42 430 170 €	507 420 €	1 766 782 €	- €	- €	507 420 €	1 766 782 €	168 764 218 €
											SOLDE BUDGETAIRE (déficit)	9 202 305 €

Conservatoire national des arts et métiers
Etablissement AGREGE
Répartition des recettes par fonds

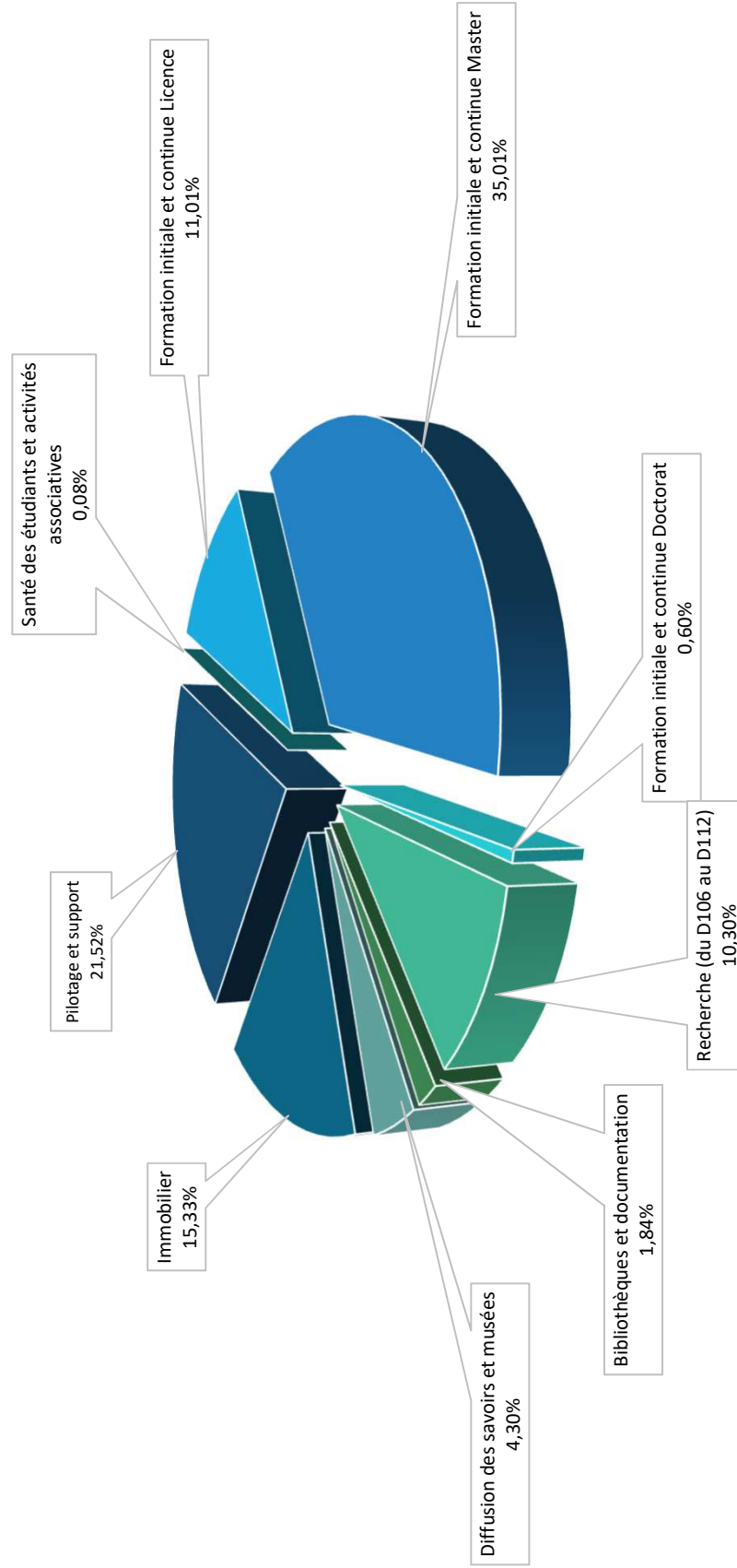
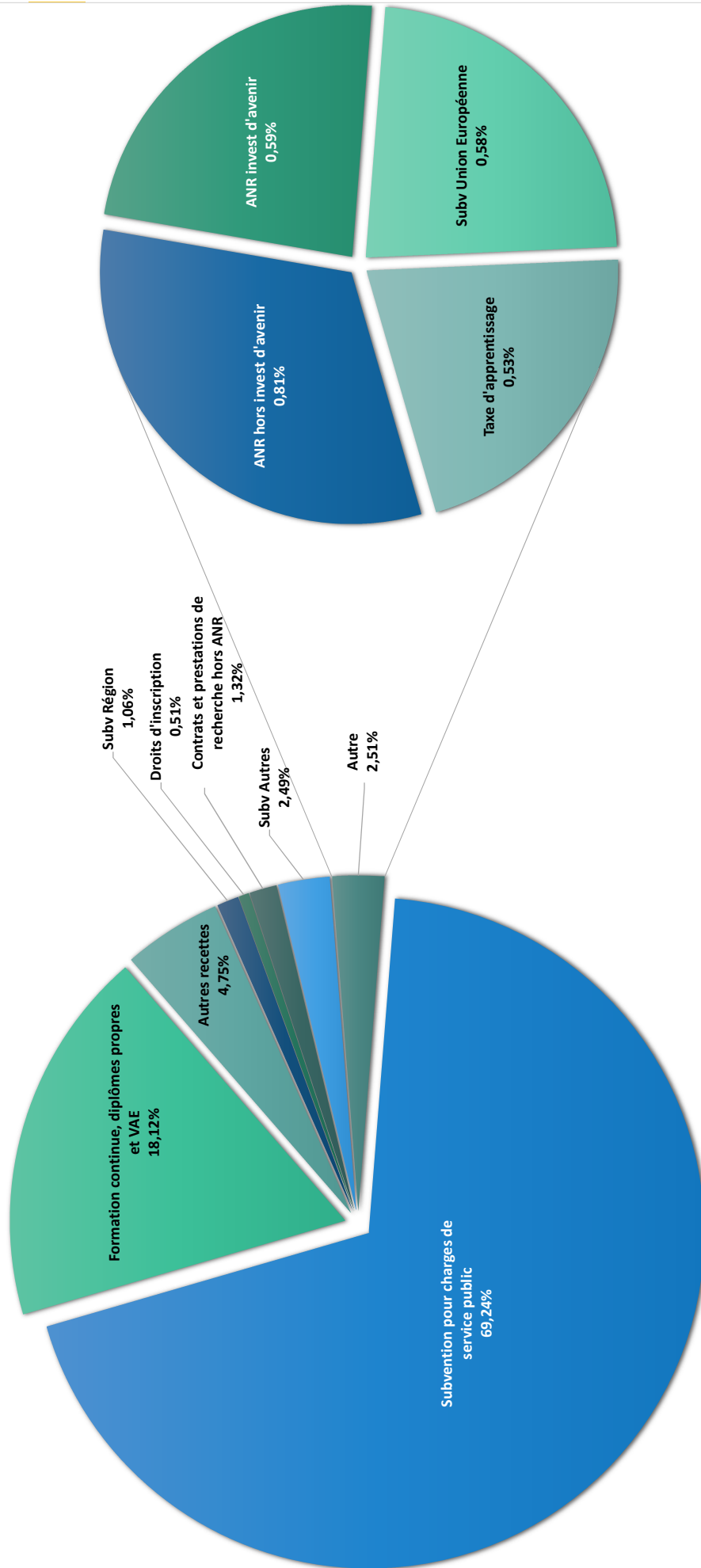

Conservatoire national des arts et métiers
Budget initial 2023

Plan de Trésorerie prévisionnel

	janvier	février	mars	avril	mai	juin	juillet	août	septembre	octobre	novembre	décembre	TOTAL
SOLDE INITIAL (début de mois)	47 496 597,53	68 243 206,53	59 066 136,53	47 182 636,53	62 770 058,53	53 859 074,53	42 392 464,53	72 068 197,53	60 746 431,53	49 897 531,53	39 884 031,53	52 045 692,53	Variation de la trésorerie annuelle
ENCAISSEMENTS													
Recettes budgétaires globalisées	30 625 109,00	3 250 000,00	1 170 000,00	28 475 109,00	4 650 000,00	2 550 000,00	43 230 400,00	831 734,00	3 400 000,00	6 750 000,00	30 620 161,00	10 937 503,00	166 490 016,00
Subvention pour charges de service public	27 975 109,00	0,00	0,00	27 975 109,00	0,00	0,00	40 280 400,00	0,00	0,00	0,00	20 620 161,00	0,00	116 850 779,00
Autres financements de l'Etat	0,00	0,00	0,00	0,00	0,00	0,00	431 734,00	0,00	0,00	0,00	0,00	431 733,00	863 467,00
Fiscalité affectée	0,00	0,00	0,00	0,00	0,00	0,00	0,00	0,00	0,00	0,00	0,00	148 000,00	148 000,00
Autres financements publics	150 000,00	250 000,00	320 000,00	250 000,00	150 000,00	250 000,00	150 000,00	100 000,00	800 000,00	250 000,00	1 500 000,00	2 027 600,00	6 197 600,00
Recettes propres	2 500 000,00	3 000 000,00	850 000,00	250 000,00	4 500 000,00	2 300 000,00	2 800 000,00	300 000,00	2 600 000,00	6 500 000,00	8 500 000,00	8 330 170,00	42 430 170,00
Recettes budgétaires fléchées	0,00	0,00	0,00	0,00	0,00	401 890,00	0,00	0,00	0,00	0,00	0,00	1 872 312,00	2 274 202,00
Financements de l'Etat fléchés	0,00	0,00	0,00	0,00	0,00	401 890,00	0,00	0,00	0,00	0,00	0,00	105 530,00	507 420,00
Autres financements publics fléchés	0,00	0,00	0,00	0,00	0,00	0,00	0,00	0,00	0,00	0,00	0,00	1 766 782,00	1 766 782,00
Recettes propres fléchées	0,00	0,00	0,00	0,00	0,00	0,00	0,00	0,00	0,00	0,00	0,00	0,00	0,00
Opérations non budgétaires	0,00	0,00	0,00	0,00	0,00	0,00	0,00	0,00	0,00	0,00	0,00	32 720,00	32 720,00
Emprunts : encasements en capital	0,00	0,00	0,00	0,00	0,00	0,00	0,00	0,00	0,00	0,00	0,00	0,00	0,00
Prêts : encasements en capital	0,00	0,00	0,00	0,00	0,00	0,00	0,00	0,00	0,00	0,00	0,00	27 720,00	27 720,00
Dépôts et cautionnements	0,00	0,00	0,00	0,00	0,00	0,00	0,00	0,00	0,00	0,00	0,00	5 000,00	5 000,00
Opérations gérées en compte de tiers	95 000,00	210 000,00	230 000,00	145 813,00	125 000,00	130 000,00	320 197,00	110 000,00	202 400,00	230 000,00	160 000,00	264 900,00	2 223 310,00
TVA encassée	80 000,00	50 000,00	30 000,00	35 000,00	45 000,00	40 000,00	35 000,00	10 000,00	40 000,00	30 000,00	40 000,00	50 000,00	485 000,00
Dispositifs d'intervention pour compte de tiers : encasements	0,00	100 000,00	100 000,00	60 813,00	0,00	0,00	155 197,00	0,00	12 400,00	0,00	0,00	49 900,00	478 310,00
Autres encasements d'opérations gérées en compte de tiers	15 000,00	60 000,00	100 000,00	50 000,00	80 000,00	90 000,00	130 000,00	100 000,00	150 000,00	200 000,00	120 000,00	165 000,00	1 260 000,00
TOTAL	30 720 109,00	3 460 000,00	1 400 000,00	28 620 922,00	4 775 000,00	3 081 890,00	43 550 597,00	941 734,00	3 602 400,00	6 980 000,00	30 780 161,00	13 107 435,00	171 020 248,00
DECAISSEMENTS													
Enveloppes hors recettes fléchées	9 930 000,00	12 200 000,00	13 150 000,00	12 850 000,00	13 550 000,00	14 050 000,00	13 550 000,00	12 150 000,00	14 200 000,00	16 500 000,00	18 500 000,00	25 103 860,00	175 733 860,00
Personnel	9 500 000,00	9 500 000,00	10 500 000,00	9 000 000,00	10 500 000,00	10 200 000,00	10 500 000,00	10 500 000,00	10 500 000,00	10 500 000,00	10 500 000,00	13 243 209,00	124 943 209,00
Fonctionnement	350 000,00	2 500 000,00	2 500 000,00	3 500 000,00	2 500 000,00	3 500 000,00	2 500 000,00	150 000,00	2 500 000,00	4 500 000,00	5 500 000,00	9 300 305,00	39 300 305,00
Investissement	80 000,00	200 000,00	150 000,00	350 000,00	550 000,00	350 000,00	550 000,00	1 500 000,00	1 200 000,00	1 500 000,00	2 500 000,00	2 560 346,00	11 490 346,00
Dépenses sur recettes fléchées	13 500,00	313 500,00	93 500,00	13 500,00	13 500,00	333 500,00	113 500,00	13 500,00	163 500,00	363 500,00	13 500,00	784 163,00	2 232 663,00
Personnel	13 500,00	13 500,00	13 500,00	13 500,00	13 500,00	13 500,00	13 500,00	13 500,00	13 500,00	13 500,00	13 500,00	98 867,00	247 367,00
Fonctionnement	0,00	0,00	80 000,00	0,00	0,00	120 000,00	0,00	0,00	150 000,00	0,00	0,00	94 080,00	444 080,00
Investissement	0,00	300 000,00	0,00	0,00	0,00	200 000,00	100 000,00	0,00	0,00	350 000,00	0,00	591 216,00	1 541 216,00
Opérations non budgétaires	0,00	0,00	0,00	0,00	0,00	0,00	0,00	0,00	0,00	0,00	0,00	15 000,00	15 000,00
Emprunts : remboursements en capital	0,00	0,00	0,00	0,00	0,00	0,00	0,00	0,00	0,00	0,00	0,00	0,00	0,00
Prêts : décaissements en capital	0,00	0,00	0,00	0,00	0,00	0,00	0,00	0,00	0,00	0,00	0,00	6 000,00	6 000,00
Dépôts et cautionnements	0,00	0,00	0,00	0,00	0,00	0,00	0,00	0,00	0,00	0,00	0,00	9 000,00	9 000,00
Opérations gérées en compte de tiers	30 000,00	123 570,00	40 000,00	170 000,00	122 484,00	165 000,00	211 364,00	100 000,00	87 800,00	130 000,00	105 000,00	319 900,00	1 605 118,00
TVA décaissée	10 000,00	20 000,00	15 000,00	20 000,00	25 000,00	30 000,00	40 000,00	50 000,00	15 000,00	50 000,00	55 000,00	120 000,00	450 000,00
Dispositifs d'intervention pour compte de tiers : décaissements	0,00	23 570,00	0,00	100 000,00	42 484,00	100 000,00	126 364,00	0,00	12 800,00	0,00	0,00	49 900,00	455 118,00
Autres décaissements d'opérations gérées en compte de tiers	20 000,00	80 000,00	25 000,00	50 000,00	55 000,00	35 000,00	45 000,00	50 000,00	60 000,00	80 000,00	50 000,00	150 000,00	700 000,00
TOTAL	9 973 500,00	12 637 070,00	13 283 500,00	13 033 500,00	13 685 984,00	14 548 500,00	13 874 864,00	12 263 500,00	14 451 300,00	16 993 500,00	18 618 500,00	26 222 923,00	179 586 641,00
SOLDE DU MOIS	20 746 609,00	-9 177 070,00	-1 883 500,00	15 587 422,00	-8 910 984,00	-11 466 610,00	29 675 733,00	-11 321 766,00	-10 848 900,00	-10 013 500,00	12 161 661,00	-13 115 488,00	-8 566 393,00
SOLDE CUMULE	68 243 206,53	59 066 136,53	47 182 636,53	62 770 058,53	53 859 074,53	42 392 464,53	72 068 197,53	60 746 431,53	49 897 531,53	39 884 031,53	52 045 692,53	38 930 204,53	dont trésorerie fléchée
													dont trésorerie sur op. non budgétaires
													41 539,00
													635 912,00

Conservatoire national des arts et métiers
Budget Initial 2023 - Agrégé
Tableau 8 - Opérations liées aux recettes fléchées

	2023											N+1 2024	N+2	N+3 et suivants		
	Antérieures à N non dénouées	Convention ERC Vidock 2015-2020	Oesamed	CPER (2016/2020) Patrimoine	Rénovation du site Gay-Lussac	ANR-NGU HESAM 2030	PLAN DE RELANCE Patrimoine	ANR-21-DemoES JENII	CPER (2023/2027) Patrimoine	Equipement du bâtiment "Landy 2"	Total					
Position de financement des opérations fléchées en début d'exercice (a)		2D5R10R101	4DREIR071	4DGS12CPER	4DGS12OPGL	4DIRE1NCU1	4DGS12PDR1	2ZSRD2N001	4DGS12PER2	4DGS16LAND						
	333 776,34 €	- 32 703,41 €	100 785,24 €	- €	- €	- €	- 157 571,00 €	66 235,00 €			310 522,17 €	352 061,17 €	187 008,17 €	367 333,17 €		
Recettes fléchées (b)	12 339 328,40 €	- €	- €	- €	- €	- €	283 420,00 €	766 782,00 €	224 000,00 €	1 000 000,00 €	2 274 202,00 €	2 102 416,00 €	5 629 767,00 €			
Financements de l'État fléchés	8 667 548,41 €						283 420,00 €		224 000,00 €		507 420,00 €	1 260 800,00 €	515 200,00 €			
Autres financements publics fléchés	3 671 779,99 €							766 782,00 €		1 000 000,00 €	1 766 782,00 €	841 616,00 €	5 114 567,00 €			
Recettes propres fléchées	- €											- €				
Dépenses sur recettes fléchées CP (c)	12 028 806,23 €	- €	- €	- €	- €	- €	285 849,00 €	722 814,00 €	224 000,00 €	1 000 000,00 €	2 232 663,00 €	2 267 469,00 €	5 449 442,00 €			
Personnel																
AE-CP	1 364 359,99 €							247 367,00 €			247 367,00 €	459 063,00 €				
Fonctionnement																
AE	1 750 874,84 €							444 080,00 €			444 080,00 €	277 606,00 €	192 872,00 €			
CP	1 739 428,59 €							444 080,00 €			444 080,00 €	277 606,00 €	204 242,00 €			
Intervention																
AE	- €															
CP	- €															
Investissement																
AE	9 349 130,76 €						6 000,00 €	31 367,00 €	448 000,00 €	1 000 000,00 €	1 485 367,00 €	2 296 000,00 €	4 256 000,00 €			
CP	8 925 017,65 €						285 849,00 €	31 367,00 €	224 000,00 €	1 000 000,00 €	1 541 216,00 €	1 530 800,00 €	5 245 200,00 €			
Solde budgétaire de l'exercice résultant des opérations fléchées (b) - (c)	310 522,17 €	- €	- €	- €	- €	- €	2 429,00 €	43 968,00 €	- €	- €	41 539,00 €	165 053,00 €	180 325,00 €			

Solde budgétaire N repris au tableau "Equilibre financier" en (a).

Note d'accompagnement

Programme pluriannuel d'Investissements Patrimoine (PPI)

Budget primitif 2023

Préambule

De nombreux retards indépendants de notre volonté sont à mettre en exergue. Ils sont plus ou moins importants et leurs origines sont multifactorielles comme précisé ci-dessous. Toutefois, il convient également d'indiquer que la conduite des opérations a été, cette année, largement perturbée par les départs, au cours du premier semestre, de l'établissement de 3 opérationnels sur 5 dont 1 est vacant depuis plus d'1 an.

1. Les opérations sous financement spécifique

1.1. CPER 21-27 (7 800 000 €)

Deux opérations nouvelles ont été retenues au travers du CPER 2021-2027, la réhabilitation de la « salle des textiles » d'une part et des amphithéâtres PP, Y et Z d'autre part. Avant même d'envisager le démarrage des travaux, il convient de rédiger les dossiers d'expertises qui seront à soumettre au Recteur, au Préfet ainsi qu'à la Direction immobilière de l'Etat. Seule l'approbation des dossiers d'expertises par l'ensemble des parties valide l'acceptation des projets.

Compte tenu des effectifs du service « travaux » à date, le PVPI ne prévoit, en 2023, de ne démarrer que celle relative à la « salle des textiles », parce qu'elle a déjà été l'objet d'études de faisabilité. La réhabilitation des amphithéâtres PP, Y et Z débutera en 2024 au mieux.

La durée de l'opération « salle des textiles » est estimée à 24 mois dont 15 pour les travaux, hors réalisation du dossier d'expertise et instruction par les services de l'Etat de ce dernier. La fin des travaux est attendue, à ce stade, à la fin du premier trimestre 2025. L'opération sera confiée à l'architecte en chef des monuments historiques du secteur et sera placée sous la vigilance étroite de la DRAC. Les AE demandées pour 2023 correspondent aux marchés de maîtrise d'œuvre et d'assistance à maîtrise d'ouvrage. Les CP permettront de payer la réalisation des études.

Il est attendu un financement à hauteur de 7M€, soit un apport de 800 K€.

1.2. Réhabilitation du bâtiment accès 6 (2 719 968 €)

L'opération de travaux sera terminée mi-novembre 2022. Les AE et CP prévus en 2023 permettront de traiter les dernières factures.

1.3. Equipement du bâtiment du Landy 2 (1 000 000 €)

L'équipement du bâtiment du Landy 2 (espace restauration, bureaux, salles de cours et bibliothèque) est estimé à 1M€ et bénéficie d'un financement de la région à cette hauteur.

2. Les opérations réglementaires

2.1. Mise en accessibilité handicapé des sites (4 545 000 €)

La Préfecture de Paris autorise la prolongation du délai attribué à la mise en œuvre de l'ADAP jusqu'à la fin de l'année 2024.

Le traitement de la loge et des cours du site Saint-Martin démarré en 2022 se poursuivra jusqu'à l'été 2023.

Les opérations restant à mener sont :

- La signalétique des sites parisiens – démarrage 2023 / fin 2024
- Le site de l'ESGT - démarrage 2023 / fin 2024
- Le traitement de la cour Conté – traitement en 2023
- Le traitement du parvis et de la banque d'accueil de la loge Landy réalisation en 2023
- Le traitement de l'emmarchement extérieur de Gay-Lussac et du cheminement handicapé extérieur programmés en 2023
- Les circulations du musée prévue en 2024

Les AE et les CP prennent en compte cette planification des travaux pour le premier semestre 2023. Une reprogrammation des crédits sera demandée au BR2 pour avancer une partie de ceux programmés en 2024.

2.2. Mise en sécurité incendie du site Montgolfier (2 370 000 €)

Les travaux généraux de mise en sécurité du site sont achevés. Deux points sont encore à traiter : les entresols sur RDC qui font l'objet d'une opération à part entière à laquelle s'ajoute le plancher haut des coursives extérieures. Ce dernier fait l'objet d'une étude spécifique de résistance et de stabilité dans les conditions d'un feu réel. La Préfecture de Paris vient d'accepter les scénarios soumis. Les études aboutiront au premier trimestre 2023. Elles permettront de connaître les traitements éventuels à apporter et de les localiser.

2.3. Mise en sécurité incendie des entresols du site Montgolfier (2 470 860 €)

Dans le cadre des études, la reconnaissance de l'existant avec les spécialistes, les relations nombreuses avec les services de protection du public de la Préfecture et la mise au point du programme des travaux avec les entités concernées risquent de faire évoluer le coût estimatif de l'opération de 2,47M€ à 3,32M€. Deux sujets s'avèrent plus complexes que les études de diagnostics le laissaient présager en cas d'incendie : la stabilité des planchers qui forment les entresols d'une part et la propagation d'un étage à l'autre de l'incendie par les fenêtres d'autre part.

La notification des marchés de travaux devrait survenir pour les zones 1 et 2, respectivement matériaux et mécanique, au premier trimestre 2023. La zone 1 sera livrée fin août 2023. La zone 2 sera mise en travaux dans la foulée. La géologie, zone 3, sera traitée de manière différenciée en 2024-2025.

3. Les opérations stratégiques

3.1. Réhabilitation de la zone 37-39 en RDC et RDJ (1 400 000 €)

Les travaux seront terminés fin octobre 2022. Les CP demandés en 2023 doivent permettre de traiter les dernières factures.

3.2. Réalisation de voies « échelles » cour Lavoisier (720 000 €)

L'opération conjuguée à celle de mise en accessibilité des cours et de la loge du site Saint-Martin, démarrera en novembre 2022 et devrait s'achever en juin 2023. Les études d'exécution sont plus longues que prévu d'où le décalage de la date du début des travaux.

3.3. Migration autocommutateur téléphonique « Pabx » (150 000 €)

La version Logiciel des autocommutateurs téléphoniques datant de 2010 est obsolète et ne dispose plus du support technique Alcatel. Afin de rendre compatibles les installations de l'établissement avec les nouvelles technologies, une migration logicielle et matérielle s'impose.

Les préparatifs à cette migration ont débuté en 2022 pour une migration effective en 2023, d'où l'inscription des crédits de paiement sur 2023.

4. L'opération nouvelle proposée

Raccordement du site St-Martin au réseau d'eau glacée parisien (1 100 000 €)

L'installation de production d'eau glacée du musée date de 1999 et se trouve en fin de vie. Par ailleurs, le gaz frigorifique utilisé pour la climatisation sera interdit à partir de 2025. Par ailleurs, la tour aérérefrigérée (TAR) nécessite une vigilance permanente face au risque de prolifération de la légionnelle.

Le projet proposé consiste à retirer les équipements de production actuels et de les remplacer par un échangeur thermique connecté au réseau d'eau glacée de la ville de Paris « fraîcheur de Paris ». Les avantages sont nombreux : simplification à l'extrême de l'installation sur site, diminution drastique des actions de maintenance et de leur complexité, augmentation de la sûreté de fonctionnement, suppression du risque de dispersion de la légionnelle, production en période hivernale (et partiellement en demi-saison) vertueuse du point de vue environnemental (la température de l'eau de la Seine sera suffisamment froide pour assurer les besoins de rafraîchissement et de déshumidification du musée).

La production actuelle d'eau glacée qui traite les combles des ailes Vertbois et Vaucanson et qui est située à proximité immédiate de la première, bénéficiera d'un dispositif similaire.

Les études menées par « Fraicheur de Paris » se déroulent sur un temps long et situent les travaux et le raccordement à la fin du premier trimestre 2025. Les AE sont nécessaires dès 2023 pour confirmer notre engagement à nous raccorder à leur réseau. Les premiers CP ne sont attendus qu'en 2024 et la majorité en 2025.

Conservatoire national des arts et métiers - Agrégé
Budget Initial 2023
Tableau 9 - détail des opérations pluriannuelles et programmation - Patrimoine

POUR INFORMATION DE L'ORGANE DÉLIBÉRANT

Suivi par opération des autorisations d'engagement, des crédits de paiement et des recettes
 A - Prévission d'autorisations d'engagement et de crédits de paiement

Intitulé de l'opération	EOP	Nature	Programme / Prévission	Prévission pluriannuelle	PREVISION N (2023)										PREVISION N + 1 ET SUIVANTES						
					(1)	(2)	(3)	(4) <= (2) - (3)	(5)	(6) = (4) + (5)	(7)	(8)	CP consommés les années antérieures à N*	CP consommés les années antérieures à N	CP nouveaux ou reportés en N*	CP nouveaux ouverts en N	TOTAL des CP ouverts en N	(11) = (9) + (10)	AE prévues en N+1	CP prévus en N+1	AE prévues en N+2
Opérations à financement spécifique																					
CPER																					
Réhabilitation des combles de la salle des textiles (CPER_OP37)	4DGS12CPER 4DGS12CPR2 4DGS12CPR3	OPER	2016-2020	2 748 541,29	2 748 541,29	2 748 541,29	-	-	2 748 541,29	2 748 541,29	2 748 541,29	-	-	-	-	-	-	-	-	-	-
Réhabilitation des salles de cours 30-34 (CPER_OP38)	4DGS12CPER 4DGS12CPR2	OPER	2018-2020	2 519 070,51	2 519 070,51	2 519 070,51	-	-	2 403 283,51	2 403 283,51	2 403 283,51	-	-	-	-	-	-	-	-	-	115 787,00
Réhabilitation du bâtiment accès 6 (CPER_OP48)	4DGS12CPER 4DGS12CPR2	OPER	2018-2020	180 447,61	180 447,61	180 447,61	-	-	180 447,61	180 447,61	180 447,61	-	-	-	-	-	-	-	-	-	-
S/TOTAL CPER				5 448 059,41	5 448 059,41	5 448 059,41			5 332 272,41	5 332 272,41	5 332 272,41										115 787,00
CPER 2023-2027																					
Réhabilitation de la salle des textiles	4DGS12CPER2	OPER	2023-2025	2 800 000,00	-	-	-	-	448 000,00	448 000,00	-	-	-	-	-	-	-	-	-	-	515 200,00
Réhabilitation des amphithéâtres PP, Y et Z	4DGS12CPER2	OPER	2024-2027	5 000 000,00	-	-	-	-	-	-	-	-	-	-	-	-	-	-	-	-	4 730 000,00
S/TOTAL CPER				7 800 000,00					448 000,00	448 000,00											5 245 200,00
Plan de relance / CPER																					
Réhabilitation du bâtiment accès 6 (Plan de relance)	4DGS12PDR1	OPER	2021-2023	2 719 968,00	2 713 968,00	2 713 968,00	-	-	6 000,00	6 000,00	2 425 119,00	-	-	-	-	-	-	-	-	-	-
Gay-Lussac																					
Ravalement et menuiseries extérieures - site Gay-Lussac	4DGS12OPQL 4DGS12OGL2	OPER	2019-2021	1 878 200,00	1 878 200,00	1 878 200,00	-	-	-	-	1 848 200,00	-	-	-	-	-	-	-	-	-	30 000,00
Equipement du bâtiment Landy 2				1 000 000,00					1 000 000,00	1 000 000,00											
Opérations réglementaires																					
Mise en accessibilité des sites (ADAP)	4DGS12OPR2	FEA	2017-2021	4 545 000,00	3 883 472,00	3 883 472,00	-	-	661 528,00	661 528,00	2 592 337,00	-	-	-	-	-	-	-	-	-	952 663,00
Sécurité incendie Montgolfier	4DGS12OPR3	FEA	2017-2021	2 370 000,00	2 370 000,00	2 370 000,00	-	-	-	-	2 370 000,00	-	-	-	-	-	-	-	-	-	-
Mise en sécurité incendie des entrées Montgolfier	4DGS12OPR3	FEA	2021-2024	2 470 860,00	314 820,00	314 820,00	-	-	2 032 497,00	2 032 497,00	157 191,00	-	-	-	-	-	-	-	-	-	123 543,00
PPMS (Plan particulier de mise en sûreté)	4DGS12OPR3	PP	2018-2020	242 000,00	242 000,00	242 000,00	-	-	-	-	242 000,00	-	-	-	-	-	-	-	-	-	-
S/TOTAL Opération réglementaires				9 627 860,00	6 810 292,00	6 810 292,00			2 694 025,00	2 694 025,00	5 361 528,00										1 604 397,00

Intitulé de l'opération	EOTP	Nature	Prévision pluriannuelle	PREVISION N (2023)										PREVISION N + 1 ET SUIVANTES			
				AE ouvertes les années antérieures à N	AE consommées les années antérieures à N	AE reprogrammées ou reportées en N	AE nouvelles ouvertes en N	TOTAL des AE ouvertes en N	CP consommées les années antérieures à N	CP reprogrammées ou reportées en N	CP nouveaux ouverts en N	TOTAL des CP ouverts en N	AE prévues en N+1	CP prévus en N+1	AE prévus en N+2	CP prévus en N+2	
			(1)	(2)	(3)	(4) <= (2) - (3)	(5)	(6) = (4) + (5)	(7)	(8)	(9) <= (7) - (8)	(10)	(11) = (9) + (10)	(12)	(13)	(14)	(15)
Opérations stratégiques hors CPER et réglementaires																	
Mise en sécurité IAT	4D6S120P40	Bv	2017-2021	FEA	119 369,16	119 369,16	-	-	119 369,16	119 369,16	-	-	-	-	-	-	-
Réhabilitation de la zone 37-39 en RDC et RDJ	4D6S120P45	Bv	2019-2021	FEA	1 400 000,00	1 400 000,00	-	-	1 260 000,00	1 260 000,00	-	140 000,00	140 000,00	-	-	-	-
Réalisation de voies "échelle" pour Lavoisier - site Saint-Martin	4D6S120P55	Bv	2019-2021	FP	720 000,00	720 000,00	-	-	240 000,00	240 000,00	-	480 000,00	480 000,00	-	-	-	-
Rénovation des locaux de la DAG (normes du code du Travail)	4D6S120P60	Bv	2020-2021	FP	400 000,00	400 000,00	-	-	400 000,00	400 000,00	-	-	-	-	-	-	-
Aménagement de l'accueil du Musée	4D6S120P57	Bv	2019-2021	FP	272 990,84	272 990,84	-	-	286 517,84	272 990,84	-	-	-	-	-	-	-
Mise en sécurité incendie des Réserves du musée	4D6S120P59	Bv	2020-2021	FP	250 000,00	250 000,00	-	-	250 000,00	250 000,00	-	-	-	-	-	-	-
Réfection des salles d'activités physiques	4D6S120P51	Bv	2018-2020	FEA	728 873,00	728 873,00	-	-	728 873,00	728 873,00	-	-	-	-	-	-	-
Création de l'atelier central de reprographie	4D6S120P54	Bv	2018-2020	FEA	906 755,00	906 755,00	-	-	906 755,00	906 755,00	-	-	-	-	-	-	-
Structure salle de lecture St Martin	4D6S120P50	Bv	2019-2019	FEA	690 422,81	690 422,81	-	-	690 422,81	690 422,81	-	-	-	-	-	-	-
Etançonnage des réserves du Musée	4D6S120P53	Bv	2018-2020	FEA	114 992,11	114 992,11	-	-	114 992,11	114 992,11	-	-	-	-	-	-	-
Déplacement CDFT	4D6S120P44	Bv	2018-2019	FEA	308 046,00	308 046,00	-	-	308 046,00	308 046,00	-	-	-	-	-	-	-
Déplacement de la médecine de prévention (réhabilitation locaux situés entre les accès 9 et 11)	4D6S120P58	Bv	2020	FP	160 000,00	160 000,00	-	-	160 000,00	160 000,00	-	-	-	-	-	-	-
Amphis Friedmann et Gay-Lussac: remplacement des sièges, réfection des peintures et sols	4D6S120P56	Bv	2016-2020	2019-2020	250 000,00	250 000,00	-	-	250 000,00	250 000,00	-	-	-	-	-	-	-
Front-office Accueil accès 17	4D6S120P33	Bv	2017-2020	2018-2019	476 780,00	476 780,00	-	-	476 780,00	476 780,00	-	-	-	-	-	-	-
Aménagement accueil entreprises extérieures	4D6S120P36	Bv	2017-2019	2017-2019	370 013,00	370 013,00	-	-	370 013,00	370 013,00	-	-	-	-	-	-	-
Réhabilitation appartement Gardien Montgolfier	4D6S120P37	Bv	2017-2019	2017-2019	180 945,00	180 945,00	-	-	180 945,00	180 945,00	-	-	-	-	-	-	-
Climatisation de la salle d'exposition du Musée	4D6S120P42	Bv	2021-2022	2021-2022	353 000,00	353 000,00	-	-	353 000,00	353 000,00	-	-	-	-	-	-	-
Migration Autocommutateur téléphonique PABX	4D6S07PABX		2021-2022	2021-2022	150 000,00	150 000,00	-	-	150 000,00	150 000,00	-	-	150 000,00	-	-	-	-
S/Total Opérations hors CPER et réglementaires					7 865 713,92	7 852 186,92	-	-	7 095 713,92	7 082 186,92	-	770 000,00	770 000,00	-	-	-	-
Opérations nouvelles proposées																	
Raccordement du site Saint-Martin au réseau d'eau glacée parisien	4D6S120P64		2023-2026	FEA	-	-	-	1 100 000,00	1 100 000,00	-	-	200 000,00	200 000,00	-	-	-	900 000,00
S/Total Opération nouvelles proposées					-	-	-	1 100 000,00	1 100 000,00	-	-	200 000,00	200 000,00	-	-	-	900 000,00
Opérations stratégiques hors CPER et réglementaires																	
Participation financière projet immobilier "Synègic 2"	4D6S1237NG		2020-2022	2020-2023	1 500 000,00	1 500 000,00	-	-	1 050 000,00	1 050 000,00	-	450 000,00	450 000,00	-	-	-	-
Total Programmes Pluriannuels d'investissement					26 216 233,33	26 202 706,33	-	5 248 025,00	5 248 025,00	23 112 833,33	-	5 600 784,00	5 600 784,00	3 219 543,00	3 935 197,00	4 256 000,00	6 290 987,00

Conservatoire national des arts et métiers
Budget Initial 2023
Tableau 9 - détail des opérations pluriannuelles et programmation - Patrimoine

POUR INFORMATION DE L'ORGANE DÉLIBÉRANT

B - Prévisions de recettes

Intitulé de l'opération	EOTP	Nature	programmation prévisionnelle	Prévision		Prévision 2023			Prévisions en N+1 et suivantes						
				Financement de l'opération	(18)	Encasements des années antérieures à 2023	(19)	Encasement prévu en 2023	(20)	Encasements prévus en N+1	(21)	Encasements prévus en N+2	Encasements prévus en N+3		
Réhabilitation des combles de la salle des textiles	4DGS12CPER			5 000 000 €		5 000 000 €									
Réhabilitation des salles de cours 30-34															
Réhabilitation du bâtiment accès 6 (CPER)															
Rénovation - site Gay-Lussac	4DGS12OPGL		2019-2021	1 400 000 €		1 400 000 €									
Réhabilitation du bâtiment accès 6 (OP48) Plan de relance	4DGS12PLDR1		2020-2022	2 550 968 €		2 267 548 €		283 420 €							
Réhabilitation de la salle des textile (CPER 2023-2027)	4DGS12PER2		2023-2025	2 000 000 €		- €		224 000 €				1 260 800 €		515 200 €	
Réhabilitation des amphithéâtres PP, Y et Z (CPER 2023-2027)	4DGS12PER2		2024-2027	5 000 000 €		- €						270 000 €		4 730 000 €	
Equipement du bâtiment Landy 2	4DGS16LAND		2023-2024	1 000 000 €				1 000 000 €							
Total Programmes Pluriannuels d'Investissement				16 950 968 €		8 667 548 €		1 507 420 €				1 530 800 €		5 245 200 €	- €

Tableau 9 - détail des opérations pluriannuelles et programmation - contrats de recherche

POUR INFORMATION DE L'ORGANE DÉLIBÉRANT

Suivi par opération des autorisations d'engagement, des crédits de paiement et des A - Prévision d'autorisations d'engagement et de crédits de paiement

										Prévisions N (Budget Initial 2023)											Prévisions N+1 et suivantes				
Intitulé opération	Date de Début	Date de fin	Labos	EOTP	Nature	Coût total de l'opération	Prévisions N (Budget Initial 2023)											AE prévues en N+1	CP prévus en N+1	AE prévues en N+2	CP prévus en N+2	AE prévues > N+3	CP prévus > N+3		
							(1)	(2)	(3)	(4) <= (2) - (3)	(5)	(6) = (4) + (5)	(7)	(8)	(9) <= (7) - (8)	(10)	(11) = (9) + (10)								
BWARE	01/09/2012	31/08/2016	CEDRIC	2LAB20R151	Personnel	112 172,00	112 109,00	112 109,00				112 109,00													
					Fonctionnement	45 126,00	39 189,00	39 189,00				40 375,95													
					Investissement	12 000,00	12 000,00	12 000,00				12 000,00													
AUPREMO	30/12/2014	29/12/2017	CEDRIC	2LAB20R221	Personnel	22 305,00	22 305,00	22 305,00				22 305,00													
					Fonctionnement	15 679,00	15 679,00	15 679,00				15 679,00													
					Investissement	1 200,00	1 200,00	1 200,00				1 200,00													
WONG 5	01/10/2015	30/09/2019	CEDRIC	2LAB20R231	Personnel	189 442,00	184 287,36	184 287,36				184 287,36													
					Fonctionnement	44 400,00	39 198,62	39 198,62				39 198,62													
					Investissement	6 286,00	5 100,00	5 100,00				5 100,00													
CIFRE ELEUCH	01/06/2015	30/05/2018	CEDRIC	2LAB20C251	Personnel	14 879,00	14 879,00	14 879,00				14 879,00													
					Fonctionnement	15 121,00	15 121,00	13 937,73				15 121,00													
					Investissement																				
PRESIDIO P3702-147114	19/01/2015	18/07/2019	CEDRIC	2LAB20R421	Personnel	31 863,00	31 467,48	31 467,48				31 467,48													
					Fonctionnement	80 422,00	79 586,80	79 586,80				78 886,20													
					Investissement	1 498,00	1 498,00	1 498,00				1 498,00													
MuNIR	01/11/2016	30/04/2021	CEDRIC	16SRCEDR01	Personnel	160 606,00	144 675,52	98 899,64				144 675,52													
					Fonctionnement	45 648,00	31 535,54	20 050,68				32 468,48													
					Investissement	5 000,00	5 000,00	1 157,30				5 000,00													
Mathador	01/09/2016	31/01/2021	CEDRIC	16SRCEDR02	Personnel	81 000,00	53 276,38	40 939,38				53 276,38													
					Fonctionnement	3 298,00	902,25	902,25				902,25													
					Investissement	1 506,00	1 505,26	1 505,26				1 505,26													
Early Metrics (Avenant n° 2)	19/05/2017	30/09/2019	CEDRIC	17HCCEDR02	Personnel	10 800,00	10 800,00	10 497,17				10 800,00													
					Fonctionnement																				
					Investissement																				
DysApp	01/01/2017	31/12/2021	CEDRIC	17SRCEDR02	Personnel	150 776,00	150 776,00	144 775,65				150 776,00													
					Fonctionnement	11 997,00	11 997,00	10 442,10				11 997,00													
					Investissement	1 760,00	1 759,91	1 070,31				1 759,91													
Encadrement thèse Yannick Lecacheux (Réf CEA C30651)	01/10/2017	31/09/2020	CEDRIC	17SCCEDR03	Fonctionnement	13 000,00	13 000,00	11 869,08				13 000,00													
					Investissement	2 000,00	2 000,00	1 333,34				2 000,00													
					Personnel	16 828,00	16 828,00	14 979,02				16 828,00													
CIFRE- RTE -CONTRAT CIFRE N°2016/0641 -	01/01/2017	31/12/2019	CEDRIC	17SRCEDR03	Fonctionnement	15 000,00	15 000,00	14 999,25				15 000,00													
					Investissement	16 172,00	16 172,00	12 917,60				16 172,00													
					Personnel																				
Cifre SNCF M. Milliet	01/02/2017	31/01/2020	CEDRIC	17SCCEDR04	Fonctionnement	17 828,96	17 828,96	13 731,90				13 731,90													
					Investissement	12 171,04	12 171,04	12 171,04				12 171,04													
					Personnel																				
Cifre SPIROPS Colombier	01/02/2017	31/01/2020	CEDRIC	17SRCEDR04	Fonctionnement	12 000,00	12 000,00	10 467,92				12 000,00													
					Investissement	3 000,00	3 000,00	2 525,90				3 000,00													
					Personnel	175 591,00	175 591,00	175 591,00				175 591,00													
ANR DAPHNE	01/10/2017	28/02/2023	CEDRIC	17SRCEDR05	Fonctionnement	38 750,00	38 750,00	38 750,00				38 750,00													
					Investissement																				
					Personnel																				
Cifre GE Healthcare	01/11/2017	31/10/2020	CEDRIC	17SRCEDR06	Fonctionnement	17 100,00	17 100,00	17 099,06				17 100,00													
					Investissement	42 900,00	42 900,00	25 411,47				42 900,00													
					Personnel																				
Cifre Mediatech Solutions N. Gouard	01/05/2018	30/04/2021	CEDRIC	18SCCEDR01	Fonctionnement	34 000,00	34 000,00	30 220,27				34 000,00													
					Investissement	6 000,00	6 000,00	4 689,37				6 000,00													
					Personnel	157 878,16	157 878,16	157 878,16				157 878,16													
ADAMS	01/11/2018	31/12/2020	CEDRIC	18SRCEDR01	Fonctionnement	27 197,84	27 197,84	14 401,15				27 197,84													
					Investissement																				
					Personnel																				
Cifre France Galop Houdayer	02/01/2018	02/04/2021	CEDRIC	18SCCEDR02	Fonctionnement	16 000,00	16 000,00	12 735,50				16 000,00													
					Investissement	14 000,00	14 000,00	4 275,97				14 000,00													
					Personnel	288 389,00	288 389,00	159 908,77				288 389,00													
SAFE CARE	01/09/2018	30/11/2021	CEDRIC	18SRCEDR02	Fonctionnement	55 195,00	55 195,00	8 371,99				55 195,00													
					Investissement	16 800,00	16 800,00	16 053,08				16 800,00													
					Personnel																				
SWORD (Avenant n°1)	19/05/2018	30/09/2019	CEDRIC	18HCCEDR03	Fonctionnement	5 500,00	5 500,00	5 441,10				5 500,00													
					Investissement	4 500,00	4 500,00	2 498,00				4 500,00													
					Personnel																				
Cifre MAIDIS K. Kordestani	01/09/2018	31/08/2021	CEDRIC	18SCCEDR03	Fonctionnement	10 080,00	10 080,00	6 398,09				10 080,00													
					Investissement	4 000,00	4 000,00	3 944,00				4 000,00													
					Personnel																				
Chaire Blaise Pascal	01/03/2018	31/02/2020	CEDRIC	18SRCEDR03	Fonctionnement	29 166,00	29 166,00	7 014,35				29 166,00													
					Investissement																				
					Personnel																				

Intitulé opération	Date de Début	Date de fin	Labos	EOTP	Nature	Prévisions N (Budget Initial 2023)											Prévisions N+1 et suivantes								
						Prévision pluriannuelle	(1)	(2)	(3)	(4) ← (2) - (3)	(5)	(6) = (4) + (5)	(7)	(8)	(9) ← (7) - (8)	(10)	Total des CP ouverts en N (2023)	AE prévues en N+1	CP prévus en N+1	AE prévues en N+2	CP prévus en N+2	AE prévues > N+3	CP prévus > N+3		
						Coût total de l'opération	AE ouvertes les années antérieures à N (jusqu'au 31/12/2022)	AE consommées les années antérieures à N (jusqu'au 31/12/2022)	AE reprogrammées ou reportées en N (2023)	AE nouvelles ouvertes en N (2023)	Total des AE ouvertes en N (2023)	CP ouverts les années antérieures à N (jusqu'au 31/12/2022)	CP consommés les années antérieures à N (jusqu'au 31/12/2022)	CP reprogrammés ou reportés en N (2023)	CP nouveaux ouverts en N (2023)	Total des CP ouverts en N (2023) (11) = (9) + (10)									
KIWI	01/01/2018	31/12/2021	CEDRIC	18SCCEDR04	Personnel	107 071,00	107 071,00	99 840,51				107 071,00	99 840,51												
						Fonctionnement	27 200,00	27 200,00	13 265,13				27 200,00	13 265,13											
						Investissement	3 000,00	3 000,00					3 000,00												
ANR MAESTRO5G	01/10/2018	31/07/2022	CEDRIC	18SRCEDR04	Personnel	91 671,70	91 671,70	91 671,70				91 671,70	91 671,70												
						Fonctionnement	5 823,00	5 822,22	5 822,22				5 822,22	5 822,22											
ANR CANCAN	01/10/2018	30/06/2022	CEDRIC	18SRCEDR05	Personnel	134 620,00	134 620,00	134 620,00				134 620,00	134 620,00												
						Fonctionnement	5 640,00	5 640,00	5 640,00				5 640,00	5 640,00											
Cifre AIRBUS J. Debure	01/02/2018	31/01/2021	CEDRIC	18SRCEDR06	Personnel	29 000,00	29 000,00	11 200,53				29 000,00	11 200,53												
						Fonctionnement	4 000,00	4 000,00	3 326,60				4 000,00	3 326,60											
Nokia Labs	24/10/2018	31/12/2020	CEDRIC	18SCCEDR07	Personnel	1 002,91	1 002,91	1 002,91				1 002,91	1 002,91												
						Investissement	18 997,09	18 997,09	18 316,80				18 997,09	18 316,80											
ANR Deepomatics	01/10/2018	30/06/2022	CEDRIC	18SRCEDR07	Personnel	75 000,00	75 000,00	75 000,00				75 000,00	75 000,00												
						Fonctionnement	7 000,00	7 000,00	7 000,00				7 000,00	7 000,00											
Cifre Orange Faria	17/12/2018	16/12/2021	CEDRIC	18SCCEDR08	Personnel	10 000,00	10 000,00	10 000,00				10 000,00	10 000,00												
						Fonctionnement	13 000,00	13 000,00	11 630,83				13 000,00	11 630,83											
FUJ UNITEDVR	31/05/2018	30/06/2022	CEDRIC	18SRCEDR08	Personnel	170 813,00	170 813,00	170 813,00				170 813,00	170 813,00												
						Fonctionnement	16 000,00	16 000,00	16 000,00				16 000,00	16 000,00											
Cifre Orange Diamanti	01/10/2018	30/09/2021	CEDRIC	18SCCEDR09	Personnel	6 100,00	6 100,00	5 589,84				6 100,00	5 589,84												
						Fonctionnement	19 171,68	19 171,68	18 660,81				19 171,68	18 660,81											
Cifre Orange Da Silva	05/11/2018	04/11/2021	CEDRIC	18SCCEDR10	Personnel	9 800,00	9 800,00	9 237,97				9 800,00	9 237,97												
						Fonctionnement	12 200,00	12 200,00	12 161,48				12 200,00	12 161,48											
Cifre ZEBRYS	01/05/2018	30/04/2021	CEDRIC	18SCCEDR11	Personnel	13 000,00	13 000,00	776,90				13 000,00	776,90												
						Investissement	2 000,00	2 000,00					2 000,00												
Cifre VP O. Petit	01/01/2019	31/01/2022	CEDRIC	18SCCEDR12	Personnel	22 000,00	22 000,00	22 000,00				22 000,00	22 000,00												
						Fonctionnement	35 000,00	35 000,00	35 000,00				35 000,00	35 000,00											
Cifre SCHNEIDER F. Falconi	19/11/2018	18/11/2021	CEDRIC	18SCCEDR13	Personnel	25 000,00	25 000,00	12 912,17				25 000,00	12 912,17												
						Investissement	5 000,00	5 000,00	1 484,54				5 000,00	1 484,54											
Cifre CDC Belotti	01/02/2019	31/01/2022	CEDRIC	19SCCEDR01	Personnel	24 500,00	24 500,00	24 500,00				24 500,00	24 500,00												
						Fonctionnement	14 189,30	14 189,30	14 189,30				14 189,30	14 189,30											
DIM RFSI OC	18/02/2019	17/02/2020	CEDRIC	19SRCEDR01	Personnel	6 310,70	6 310,70	6 310,70				6 310,70	6 310,70												
						Fonctionnement	8 000,00	8 000,00	6 919,02				8 000,00	6 919,02											
Cifre VALEO Ch. Corbière	07/01/2019	28/02/2022	CEDRIC	19SCCEDR02	Personnel	17 300,00	17 300,00	17 300,00				17 300,00	17 300,00												
						Fonctionnement	16 748,00	16 748,00	16 748,00				16 748,00	16 748,00											
DIM RFSI N°2018-11 CGV - LE CHIEN GUIDE	23/01/2019	13/12/2019	CEDRIC	19SRCEDR02	Personnel	25 952,00	25 952,00	25 952,00				25 952,00	25 952,00												
						Fonctionnement	9 000,00	9 000,00	8 616,38				9 000,00	8 616,38											
Cifre XXII-Aissa	03/06/2019	05/09/2022	CEDRIC	19SRCEDR03	Personnel	8 600,00	8 600,00	7 623,39				8 600,00	7 623,39												
						Fonctionnement	16 841,00	16 841,00	16 841,00				16 841,00	16 841,00											
DIM RFSI N° 2018-06	21/05/2019	31/10/2019	CEDRIC	19SRCEDR04	Personnel	13 159,00	13 159,00	13 159,00				13 159,00	13 159,00												
						Fonctionnement	1 000,00	1 000,00	1 000,00				1 000,00	1 000,00											
DOREDO	01/07/2019	31/12/2023	CEDRIC	19SRCEDR05	Personnel	112 750,00	112 750,00	112 750,00				112 750,00	112 750,00												
						Fonctionnement	14 500,00	14 500,00	14 500,00				14 500,00	14 500,00											
Cifre EDF-Etheve	01/01/2019	30/06/2022	CEDRIC	19SRCEDR06	Personnel	7 622,00	7 622,00	7 622,00				7 622,00	7 622,00												
						Fonctionnement	37 378,00	37 378,00	37 378,00				37 378,00	37 378,00											
IMPACT MD	01/11/2019	31/10/2021	CEDRIC	19SRCEDR07	Personnel	86 000,00	86 000,00	86 000,00				86 000,00	86 000,00												
						Fonctionnement	59 000,00	59 000,00	59 000,00				59 000,00	59 000,00											
DIM RFSI - Pronostic	19/03/2019	31/10/2021	CEDRIC	19SRCEDR08	Personnel	3 000,00	3 000,00	1 976,82				3 000,00	1 976,82												
						Fonctionnement	27 500,00	27 500,00	27 500,00				27 500,00	27 500,00											
DIM RFSI - Audio RV-NSU	19/03/2019	31/10/2021	CEDRIC	19SRCEDR09	Personnel	12 400,00	12 400,00	10 452,72				12 400,00	10 452,72												
						Fonctionnement	13 926,00	13 925,00	13 735,43				13 925,00	13 735,43											

Intitulé opération	Date de Début	Date de fin	Labos	EOTP	Nature	Prévision pluriannuelle	Prévisions N (Budget Initial 2023)										Prévisions N+1 et suivantes						
							(1)	(2)	(3)	(4) ← (2) - (3)	(5)	(6) = (4) + (5)	(7)	(8)	(9) ← (7) - (8)	(10)	Total des CP ouverts en N (2023)	CP prévus en N+1	AE prévues en N+2	CP prévus en N+2	AE prévues > N+3	CP prévus > N+3	
							AE ouvertes les années antérieures à N (jusqu'au 31/12/2022)	AE consommées les années antérieures à N (jusqu'au 31/12/2022)	AE reprogrammées ou reportées en N (2023)	AE nouvelles ouvertes en N (2023)	Total des AE ouvertes en N (2023)	CP ouvertes les années antérieures à N (jusqu'au 31/12/2022)	CP consommées les années antérieures à N (jusqu'au 31/12/2022)	CP reprogrammés ou reportés en N (2023)	CP nouveaux ouverts en N (2023)	Total des CP ouverts en N (2023)	(11) = (9) + (10)						
ANR SAPORO	01/10/2019	30/06/2024	CEDRIC	19SRCEDR10	Personnel Fonctionnement Investissement	52 000,00 5 369,00 11 000,00	52 000,00 5 369,00 11 000,00				52 000,00 5 369,00 11 000,00												
CIFRE VELVET CONSULTING S. MAKHLOUF	01/01/2019	30/11/2022	CEDRIC	19SRCEDR12	Personnel Fonctionnement Investissement	36 000,00 9 000,00 47 244,00	36 000,00 9 000,00 47 244,00				36 000,00 9 000,00 47 244,00												
Cifre EDF V. Le Guen	02/01/2019	31/12/2023	CEDRIC	19SRCEDR13	Personnel Fonctionnement Investissement	3 500,00 9 256,00 54 432,00	3 500,00 9 256,00 36 288,00				3 500,00 9 256,00 36 288,00												
CEA AHEAD Contrat doctoral - partie CEA	01/11/2020	30/10/2023	CEDRIC	20SCCEDR01	Personnel Fonctionnement Investissement	5 568,00 68 000,00 4 420,00	5 568,00 68 000,00 4 420,00				5 568,00 68 000,00 4 420,00												
Collaboration CANOPE MATHADOR 2	01/09/2016	31/12/2021	CEDRIC	20SRCEDR01	Personnel Fonctionnement Investissement	1 500,00 54 432,00 17 568,00	1 500,00 36 288,00 11 712,00				1 500,00 36 288,00 11 712,00												
IRCAD AHEAD Contrat doctoral (partie IRCAD)	01/11/2020	30/10/2023	CEDRIC	20SCCEDR02	Personnel Fonctionnement Investissement	18 000,00 45 000,00	18 000,00 45 000,00				18 000,00 45 000,00												
CIFRE THALES SIX GTS France GOAREGUER Erwan	02/01/2020	01/01/2023	CEDRIC	20SRCEDR02	Personnel Fonctionnement Investissement	94 866,00 7 134,00 2 000,00	94 866,00 6 000,00 2 000,00				94 866,00 6 000,00 2 000,00												
ANR AHEAD/Cham Grand Est/Contrat doctoral/Partie Cham Grand Est	01/12/2020	30/11/2023	CEDRIC	20SCCEDR02	Personnel Fonctionnement Investissement	55 200,00 18 889,00 8 000,00	55 200,00 11 893,00 6 000,00				55 200,00 11 893,00 6 000,00												
ANR AHEAD/ Cham Grand Est/ Contrat doctoral/ Partie ANR	01/12/2020	30/11/2023	CEDRIC	20SRCEDR02	Personnel Fonctionnement Investissement	18 889,00 8 000,00 50 000,00	18 889,00 6 000,00 18 000,00				18 889,00 6 000,00 18 000,00												
Cifre KARDINAL	01/10/2020	30/09/2023	CEDRIC	20SCCEDR03	Personnel Fonctionnement Investissement	3 280,00 2 000,00 54 432,00	3 280,00 2 000,00 36 288,50				3 280,00 2 000,00 36 288,50												
USPN-DIM RFSI - TETRIS n°2020-06	04/03/2020	03/10/2022	CEDRIC	20SRCEDR03	Personnel Fonctionnement Investissement	768,00 12 000,00 18 000,00	768,00 12 000,00 18 000,00				768,00 12 000,00 18 000,00												
ORANGE RECHERCHE EXTERNALISEE	05/11/2020	04/10/2022	CEDRIC	20SCCEDR04	Personnel Fonctionnement Investissement	42 500,00 9 500,00 8 000,00	42 500,00 9 500,00 8 000,00				42 500,00 9 500,00 8 000,00												
ANR-AHEAD couplé CEA Contrat doctoral - partie ANR	01/07/2020	31/12/2025	CEDRIC	20SRCEDR04	Personnel Fonctionnement Investissement	54 432,00 768,00	36 288,00 768,00				54 432,00 768,00												
Analyse de données issues des patient COVID	25/06/2020	31/12/2021	CEDRIC	20SCCEDR05	Personnel Fonctionnement Investissement	3 280,00 2 000,00 54 432,00	3 280,00 2 000,00 36 288,50				3 280,00 2 000,00 36 288,50												
ANR HEAD couplé IRCAD Contrat doctoral (partie ANR)	01/07/2020	31/12/2025	CEDRIC	20SRCEDR05	Personnel Fonctionnement Investissement	768,00 12 000,00 18 000,00	768,00 12 000,00 18 000,00				768,00 12 000,00 18 000,00												
Orange thèse KAUR	01/10/2020	31/12/2023	CEDRIC	20SCCEDR06	Personnel Fonctionnement Investissement	15 000,00 30 000,00 30 000,00	15 000,00 30 000,00 30 000,00				15 000,00 30 000,00 30 000,00												
Cifre SQUAD W. BERRICHE	01/05/2020	30/04/2023	CEDRIC	20SRCEDR06	Personnel Fonctionnement Investissement	45 000,00 30 000,00 30 000,00	45 000,00 30 000,00 30 000,00				45 000,00 30 000,00 30 000,00												
Orange thèse AIMI	01/10/2020	31/12/2023	CEDRIC	20SCCEDR07	Personnel Fonctionnement Investissement	30 000,00 30 000,00 30 000,00	30 000,00 30 000,00 30 000,00				30 000,00 30 000,00 30 000,00												
SWORD - ANR -AHEAD Contrat doctoral - partie ANR	01/07/2020	31/12/2025	CEDRIC	20SRCEDR07	Personnel Fonctionnement Investissement	54 432,00 768,00	36 288,00 768,00				54 432,00 768,00												
CIFRE VALEO CALEM	01/09/2020	30/08/2023	CEDRIC	20SCCEDR08	Personnel Fonctionnement Investissement	25 000,00 35 000,00 135 943,00	25 000,00 35 000,00 100 000,00				25 000,00 35 000,00 100 000,00												
ANR INTELLEGENSIA	01/10/2020	31/03/2024	CEDRIC	20SRCEDR08	Personnel Fonctionnement Investissement	15 000,00 4 000,00 94 320,00	10 000,00 4 000,00 40 300,00				15 000,00 4 000,00 40 300,00												
ANR DIAMELEX	01/10/2020	30/09/2024	CEDRIC	20SRCEDR09	Personnel Fonctionnement Investissement	1 800,00 10 000,00 77 251,00	1 800,00 10 000,00 87 912,00				1 800,00 10 000,00 87 912,00												
ANR COLLABSCORE	01/10/2020	31/03/2024	CEDRIC	20SRCEDR10	Personnel Fonctionnement Investissement	16 500,00 5 000,00 102 600,00	9 000,00 5 000,00 68 400,00				9 000,00 5 000,00 68 400,00												
ANR MESANGES	01/01/2021	30/06/2024	CEDRIC	20SRCEDR11	Personnel Fonctionnement Investissement	12 300,00 6 150,00	6 150,00 6 150,00				6 150,00 6 150,00												

Intitulé opération	Date de Début	Date de fin	Labos	EOTP	Nature	Prévisions N (Budget Initial 2023)											Prévisions N+1 et suivantes				
						Prévision pluriannuelle	Coût total de l'opération	AE ouvertes les années antérieures à N (jusqu'au 31/12/2022)	AE consommées les années antérieures à N (jusqu'au 31/12/2022)	AE reprogrammées ou reportées en N (2023)	AE nouvelles ouvertes en N (2023)	Total des AE ouvertes en N (2023)	CP ouvertes les années antérieures à N (jusqu'au 31/12/2022)	CP consommées les années antérieures à N (jusqu'au 31/12/2022)	CP reprogrammées ou reportées en N (2023)	CP nouveaux ouverts en N (2023)	Total des CP ouverts en N (2023)	AE prévues en N+1	AE prévues en N+2	CP prévus en N+2	AE prévues > N+3
	(1)	(2)	(3)	(4) <= (2) - (3)	(5)	(6) = (4) + (5)	(7)	(8)	(9) <= (7) - (8)	(10)	(11) = (9) + (10)										
SWORD - ANR -AHEAD Contrat doctoral - partie SWORD					Personnel	53 172,00	35 028,00	35 028,00		18 144,00	18 144,00	35 028,00									
	01/12/2020	31/11/2023	CEDRIC	21SCCEDR01	Fonctionnement	18 828,00	12 972,00	12 972,00		5 856,00	5 856,00	12 972,00									
					Investissement	18 000,00	12 000,00	12 000,00		6 000,00	6 000,00	12 000,00									
Projet européen POLIFONIA					Personnel	109 266,05	72 844,00	72 844,00		36 422,00	36 422,00	72 844,00									
	01/01/2021	30/04/2024	CEDRIC	21SRCEDR01	Fonctionnement	10 000,00	7 000,00	7 000,00		3 000,00	3 000,00	7 000,00									
					Investissement																
Orange thèse ANSER					Personnel																
	11/01/2021	10/01/2024	CEDRIC	21SCCEDR02	Fonctionnement	30 000,00	30 000,00	30 000,00				30 000,00									
					Investissement																
Overheads POLIFONIA					Personnel	12 597,45				5 044,00	5 044,00										
	01/01/2021	31/12/2024	CEDRIC	21SRCEDR02	Fonctionnement																
					Investissement																
Early Metrics 2					Personnel	5 400,00															
	04/05/2021	03/11/2022	CEDRIC	21SCCEDR03	Fonctionnement		5 400,00	5 400,00				5 400,00									
					Investissement																
H2020 AIAEDGE					Personnel	264 172,00	169 436,00	169 436,00		94 736,00	94 736,00	169 436,00									
	01/01/2021	31/12/2023	CEDRIC	21SRCEDR03	Fonctionnement	13 000,00	4 000,00	4 000,00		9 000,00	9 000,00	4 000,00									
					Investissement	24 000,00	24 000,00	24 000,00				24 000,00									
COLLABORATION TRASNA					Personnel	25 800,00				17 200,00	17 200,00										
	15/10/2021	14/10/2024	CEDRIC	21SCCEDR04	Fonctionnement	4 200,00				2 800,00	2 800,00										
					Investissement																
Overheads AIAEDGE					Personnel	31 811,00															
	01/01/2021	31/12/2023	CEDRIC	21SRCEDR04	Fonctionnement																
					Investissement																
Financement Thèse MUST					Personnel	9 000,00	3 000,00	3 000,00		3 000,00	3 000,00	3 000,00									
	10/12/2021	11/12/2024	CEDRIC	21SCCEDR05	Fonctionnement																
					Investissement																
Reversement USPN materiel					Personnel																
	16/04/2021	19/10/2022	CEDRIC	21SRCEDR05	Fonctionnement	8 249,00	8 249,00	8 249,00				8 249,00									
					Investissement	22 740,00	22 740,00	22 740,00				22 740,00									
PRESTATION AIRBUS					Personnel	5 921,00	5 921,00	5 921,00				5 921,00									
	01/11/2021	31/12/2022	CEDRIC	21SCCEDR06	Fonctionnement																
					Investissement																
ANR DSTRESS					Personnel	61 480,00	60 000,00	60 000,00		1 480,00	1 480,00	60 000,00									
	31/01/2021	30/01/2023	CEDRIC	21SRCEDR06	Fonctionnement																
					Investissement	10 000,00	10 000,00	10 000,00				10 000,00									
SNCF UCO					Personnel	18 870,00	18 870,00	18 870,00				18 870,00									
	26/04/2021	31/12/2022	CEDRIC	21SCCEDR07	Fonctionnement																
					Investissement																
Projet ANR PARFAIT					Personnel	96 000,00	48 000,00	48 000,00		48 000,00	48 000,00	48 000,00									
	01/10/2021	31/03/2025	CEDRIC	21SRCEDR07	Fonctionnement	6 000,00	3 000,00	3 000,00		3 000,00	3 000,00	3 000,00									
					Investissement	3 000,00	3 000,00	3 000,00				3 000,00									
Collaboration Naturalipad en lien gratuitifac stage Odin DIOT					Personnel	5 000,00	5 000,00	5 000,00				5 000,00									
	01/12/2021	30/04/2022	CEDRIC	21SCCEDR08	Fonctionnement																
					Investissement																
Paris PHO - 04 USPN - NVIBE					Personnel	114 000,00	38 000,00	38 000,00		38 000,00	38 000,00	38 000,00									
	22/07/2021	21/07/2024	CEDRIC	21SRCEDR08	Fonctionnement	6 000,00	2 000,00	2 000,00		2 000,00	2 000,00	2 000,00									
					Investissement																
Collaboration IRSN					Personnel	64 000,00	64 000,00	64 000,00				64 000,00									
	01/03/2021	31/12/2023	CEDRIC	21SCCEDR09	Fonctionnement	14 000,00	14 000,00	14 000,00				14 000,00									
					Investissement																
Projet ANR HEIDIS					Personnel	115 890,00	60 000,00	60 000,00		40 000,00	40 000,00	60 000,00									
	01/10/2021	30/09/2024	CEDRIC	21SRCEDR09	Fonctionnement	15 750,00	3 000,00	3 000,00		4 000,00	4 000,00	3 000,00									
					Investissement	3 000,00	3 000,00	3 000,00				3 000,00									
CIFRE UTAC Houada GADACHA					Personnel	25 000,00	7 000,00	7 000,00		10 000,00	10 000,00	7 000,00									
	16/07/2021	15/07/2024	CEDRIC	21SCCEDR10	Fonctionnement	5 000,00	2 500,00	2 500,00		2 500,00	2 500,00	2 500,00									
					Investissement	152 200,00	60 000,00	60 000,00		50 000,00	50 000,00	60 000,00									
Projet ANR Malin					Personnel	12 000,00	3 000,00	3 000,00		3 000,00	3 000,00	3 000,00									
	01/01/2022	31/12/2025	CEDRIC	21SRCEDR10	Fonctionnement	11 000,00	6 000,00	6 000,00		5 000,00	5 000,00	6 000,00									
					Investissement																
Subvention ANR Astral					Personnel	58 000,00	30 000,00	30 000,00		28 000,00	28 000,00	30 000,00									
	01/01/2022	31/12/2024	CEDRIC	21SRCEDR11	Fonctionnement	8 000,00	4 000,00	4 000,00		4 000,00	4 000,00	4 000,00									
					Investissement	10 000,00	10 000,00	10 000,00				10 000,00									
DIM RFSI 13eme colloque MSR 2021					Personnel	4 000,00	4 000,00	4 000,00				4 000,00									
	10/11/2021	30/04/2024	CEDRIC	21SRCEDR12	Fonctionnement																
					Investissement																
Cifre PSA Salma ET-TAI - 21 -2649					Personnel	12 500,00	5 000,00	5 000,00		2 500,00	2 500,00	5 000,00									
	01/09/2021	31/08/2024	CEDRIC	21SRCEDR13	Fonctionnement																
					Investissement	2 500,00	2 500,00	2 500,00				2 500,00									
Collaboration Alekso					Personnel	81 000,00	56 000,00	56 000,00		25 000,00	25 000,00	56 000,00									
	31/01/2022	10/07/2025	CEDRIC	22SCCEDR01	Fonctionnement	65 796,32	8 000,00	8 000,00		20 000,00	20 000,00	8 000,00									
					Investissement	6 100,00	3 600,00	3 600,00		2 500,00	2 500,00	3 600,00									

Intitulé opération		Date de Début	Date de fin	Labos	EOTF	Nature	Prévisions N (Budget Initial 2023)										Prévisions N+1 et suivantes				
							Prévision pluriannuelle	Coût total de l'opération	AE ouvertes les années antérieures à N (jusqu'au 31/12/2022)	AE consommées les années antérieures à N (jusqu'au 31/12/2022)	AE reprogrammées ou reportées en N (2023)	AE nouvelles ouvertes en N (2023)	Total des AE ouvertes en N (2023)	CP ouvertes les années antérieures à N (jusqu'au 31/12/2022)	CP consommées les années antérieures à N (jusqu'au 31/12/2022)	CP reprogrammées ou reportées en N (2023)	CP nouveaux ouverts en N (2023)	Total des CP ouverts en N (2023)	AE prévues en N+1	CP prévus en N+2	AE prévues > N+3
		(1)	(2)	(3)	(4) <= (2) - (3)	(5)	(6) = (4) + (5)	(7)	(8)	(9) <= (7) - (8)	(10)	(11) = (9) + (10)	AE prévues en N+1	CP prévus en N+2	AE prévues > N+3	CP prévus > N+3					
Subvention_Bpifrance_ENESAI	03/01/2022	03/07/2023		CEDRIC	22SRCEDR01	Personnel	189 787,00			189 787,00		189 787,00									
						Fonctionnement	10 600,00			10 600,00		10 600,00									
						Investissement	1 400,00			1 400,00		1 400,00									
22_2764f_CEDRIC_Collaboration_ALDV_COEXCEL	25/03/2022	24/03/2025		CEDRIC	22SCCEDR02	Personnel		2 000,00	2 000,00												
						Investissement															
Collaboration_AIRBUS Defence and Space_Maxime PRIEUR	15/03/2022	14/03/2025		CEDRIC	22SRCEDR02	Personnel	33 000,00			11 000,00		11 000,00	11 000,00	11 000,00							
						Investissement	9 000,00			3 000,00		3 000,00	3 000,00	3 000,00	3 000,00	3 000,00					
21-2444f_ESD_Collaboration_Akheros SAS RAPID-DRACARIS	01/05/2021	30/04/2024		CEDRIC	22SCCEDR03	Personnel	2 000,00			2 000,00		2 000,00	2 000,00								
						Investissement	7 000,00			4 000,00		4 000,00	4 000,00								
						Personnel	50 000,00			50 000,00		50 000,00	50 000,00								
						Investissement	3 500,00			3 500,00		3 500,00	3 500,00								
22-2867A_Cedric_Subvention_GOOGLE_Récompense	04/04/2022	31/12/2023		CEDRIC	22SCCEDR04	Personnel	16 000,00			16 000,00		16 000,00	16 000,00								
						Investissement	5 740,00			5 740,00		5 740,00	5 740,00								
Airbus Projet Excelab 2022-2023	01/04/2022	31/12/2023		CEDRIC	22SCCEDR05	Personnel															
						Investissement															
						Personnel															
Cifre 20-2163F_CEDRIC Collaboration_Saint Gobain SAINT-GOBAIN RECHERCHE_Medvedev	01/04/2022	31/03/2025		CEDRIC	22SCCEDR06	Fonctionnement	40 000,00			10 000,00		10 000,00	15 000,00	15 000,00							
						Investissement	20 000,00			5 000,00		5 000,00	5 000,00	5 000,00	5 000,00	10 000,00					
						Personnel	27 000,00			13 000,00		13 000,00	8 000,00	8 000,00	6 000,00	6 000,00					
Collaboration_KIRRK_Ferdinand Tchadji	01/07/2022	30/09/2025		CEDRIC	22SCCEDR07	Fonctionnement	29 000,00			5 000,00		5 000,00	12 000,00	12 000,00							
						Investissement	4 000,00			2 000,00		2 000,00	2 000,00	2 000,00	2 000,00	2 000,00					
						Personnel	183 600,00			100 000,00		100 000,00	83 600,00	83 600,00							
Orange Victorien ROMAIN	03/10/2022	02/10/2025		CEDRIC	CONV2LAB20	Fonctionnement	18 000,00			6 000,00		6 000,00	6 000,00	6 000,00							
						Investissement	12 000,00			4 000,00		4 000,00	4 000,00	4 000,00	4 000,00	4 000,00					
						Personnel	210 000,00			100 000,00		100 000,00	100 000,00	100 000,00	100 000,00	10 000,00					
Subvention Bpifrance_Influence	01/05/2022	01/04/2025		CEDRIC	CONV2LAB20	Fonctionnement	25 000,00			4 000,00		4 000,00	11 000,00	11 000,00	10 000,00	10 000,00					
						Investissement	20 000,00			5 000,00		5 000,00	7 500,00	7 500,00	7 500,00	7 500,00					
						Personnel	183 600,00			100 000,00		100 000,00	83 600,00	83 600,00							
Subvention_ANR_MAGE	01/11/2022	30/04/2026		CEDRIC	CONV2LAB20	Fonctionnement	26 152,50			3 000,00		3 000,00	23 152,50	23 152,50							
						Investissement	22 000,00			22 000,00		22 000,00									
						Personnel	7 200,00			7 200,00		7 200,00	7 200,00	7 200,00							
Subvention_ANR_ORCHID	01/10/2022	30/09/2026		CEDRIC	CONV2LAB20	Fonctionnement	6 733,00			6 733,00		6 733,00									
						Investissement															
						Personnel	120 000,00			40 000,00		40 000,00	40 000,00	40 000,00	40 000,00	40 000,00					
Subvention_ANR_Coco5g	01/02/2023	31/07/2026		CEDRIC	CONV2LAB20	Fonctionnement	10 875,00			3 000,00		3 000,00	3 000,00	3 000,00	4 875,00	4 875,00					
						Investissement	7 500,00			4 000,00		4 000,00	3 500,00	3 500,00							
						Personnel	167 745,00			50 000,00		50 000,00	70 000,00	70 000,00	47 745,00	47 745,00					
Subvention_ANR_POSEIDON	12/01/2023	11/07/2026		CEDRIC	CONV2LAB20	Fonctionnement	15 000,00			5 000,00		5 000,00	5 000,00	5 000,00	5 000,00	5 000,00					
						Investissement	3 000,00			3 000,00		3 000,00									
						Personnel	33 800,00			33 800,00		33 800,00	33 800,00	33 800,00							
Subvention_ANR_CorrEau	01/03/2023	28/02/2027		CEDRIC	CONV2LAB20	Fonctionnement	14 030,00			5 000,00		5 000,00	5 000,00	5 000,00	4 030,00	4 030,00					
						Investissement	1 200,00			1 200,00		1 200,00									
Total contrats de recherche - CEDRIC							8 151 853,32	5 685 773,88	5 218 429,32	-	1 517 701,00	1 517 701,00	651 153,95	218 946,32	218 946,32	-					
						Personnel	5 637 613,21	3 848 238,10	3 628 778,61	-	1 219 711,00	1 219 711,00	427 312,00	103 745,00	103 745,00	-					
						Fonctionnement	1 838 038,96	1 300 323,12	1 107 393,87	-	214 090,00	214 090,00	196 441,95	88 701,32	88 701,32	-					
						Investissement	676 201,15	537 212,66	482 256,84	-	83 900,00	83 900,00	27 400,00	26 500,00	26 500,00	-					
						Personnel	35 907,00	35 906,72	35 906,72		35 906,72	35 906,72									
ANATINS Min culture	21/10/2016	30/06/2020		CEET	4CEET1C061	Fonctionnement	49 286,58	49 286,58	27 307,03		27 307,03										
						Investissement	4 606,42	4 606,42	4 606,42		4 606,42										
						Personnel	73 576,00	73 576,00	73 576,00		73 576,00										
ANR AAPG 2016 - CAGE	01/10/2016	31/03/2022		CEET	16SRCEET01	Fonctionnement	16 824,00	16 824,00	16 824,00		16 824,00										
						Investissement															
						Personnel	206 874,00	206 874,00	203 158,09		206 874,00										
H2020 INFRAIA 2016 INGRID 2	01/05/2017	31/10/2021		CEET	17SRCEET01	Fonctionnement	97 596,25	97 596,00	60 143,78		97 596,00										
						Investissement															
						Personnel	37 540,00	37 540,00	37 539,64		37 540,00										
PROJET 3P METEO France	14/06/2017	13/06/2020		CEET	17SRCEET02	Fonctionnement	6 009,00	6 009,00	5 962,79		6 009,00										
						Investissement	3 486,00	3 486,00	3 439,76		3 486,00										
						Personnel	51 548,11	51 547,69	51 547,69		51 547,69										
INEDIT / TRAVAIL - HORS TRAVAIL	07/11/2017	30/06/2022		CEET	17SRCEET03	Fonctionnement	50 831,89	50 831,89	50 831,89		50 831,89										
						Investissement	7 620,00	7 620,00	7 620,00		7 620,00										
						Personnel	24 893,70	24 893,70	24 893,70		24 893,70										
H2020 INFRAIA 2016 INGRID 2 OVERHEADS	01/05/2017	31/12/2022		CEET	17SRCEET04	Fonctionnement	21 191,30	21 191,00	21 191,00		21 191,00										
						Investissement	1 736,00	1 735,04	1 735,04		1 735,04										
						Personnel															
Reversement Paris 10 sur AO DARES 2018 pour projet " Emploi discontinu et indemnisation du chômage (EDIC) "	18/10/2018	11/11/2020		CEET	18SRCEET01	Fonctionnement	29 322,00	29 322,00	24 339,63		29 322,00										
						Investissement															

Prévisions N (Budget Initial 2023)										Prévisions N+1 et suivantes												
Intitulé opération	Date de Début	Date de fin	Labos	EOTP	Nature	Coût total de l'opération	AE ouvertes les années antérieures à N (jusqu'au 31/12/2022)	AE consommées les années antérieures à N (jusqu'au 31/12/2022)	AE reprogrammées ou reportées en N (2023)	AE nouvelles ouvertes en N (2023)	Total des AE ouvertes en N (2023)	CP ouverts les années antérieures à N (jusqu'au 31/12/2022)	CP consommés les années antérieures à N (jusqu'au 31/12/2022)	CP reprogrammés ou reportés en N (2023)	CP nouveaux ouverts en N (2023)	Total des CP ouverts en N (2023)	AE prévues en N+1	CP prévus en N+1	AE prévues en N+2	CP prévus en N+2	AE prévues > N+3	CP prévus > N+3
							(2)	(3)	(4) <= (2) - (3)	(5)	(6) = (4) + (5)	(7)	(8)	(9) <= (7) - (8)	(10)	(11) = (9) + (10)						
THESE OPHELIE MORAND	01/08/2018	13/11/2020	CRTD	18SCCRTD02	Personnel Fonctionnement Investissement	2 000,00 3 000,00	2 000,00 3 000,00	2 492,60		2 000,00 3 000,00	2 492,60											
ETUDE DIEPVA CNAM	06/11/2018	05/05/2021	CRTD	18SRCRTD04	Personnel Fonctionnement Investissement	15 650,00 9 350,00	15 640,32 9 258,66			15 650,00 9 350,00	15 640,32 9 258,66											
GIP FIPAN PROJET PRIMO	30/09/2018	30/09/2022	CRTD	18SRCRTD05	Fonctionnement Investissement	52 230,00	45 250,00			45 250,00	45 250,00											
PERFORMANSE 2019/2020	01/01/2019	31/12/2020	CRTD	19SCCRTD01	Personnel Fonctionnement Investissement	1 090,00	480,90			1 090,00	672,42											
GIS JEUX ET SOCIETES : LES REPRESENTATIONS DU TRAVAIL ET DU JEU	14/02/2019	31/12/2019	CRTD	19SRCRTD01	Personnel Fonctionnement Investissement	4 000,00	4 000,00			4 000,00	4 000,00											
COLLAB EPD GRUGNY 2019-2020	01/02/2019	31/03/2021	CRTD	19SCCRTD02	Personnel Fonctionnement Investissement	69 000,00 9 000,00 8 000,00	66 472,59 8 586,67 6 402,95			69 000,00 9 000,00 8 000,00	66 472,59 8 586,67 6 402,95											
CIFRE ORANGE - T. GAMKRELIDZE	07/01/2019	06/01/2022	CRTD	19SRCRTD02	Personnel Fonctionnement Investissement	3 100,00 24 400,00 2 500,00	3 100,00 24 400,00 2 500,00			3 100,00 24 400,00 2 500,00	3 100,00 24 400,00 2 500,00											
COLLIERS - SANTE EFFICACITE AU TRAVAIL	01/04/2019	31/12/2020	CRTD	19SCCRTD03	Personnel Fonctionnement Investissement	28 000,00	25 562,07			28 000,00	25 562,07											
MAISON SAINT JOSEPH	01/01/2019	31/12/2020	CRTD	19SRCRTD03	Personnel Fonctionnement Investissement	2 000,00 4 000,00				2 000,00 4 000,00												
RECTORAT DE PARIS Recueil besoins plan de formation	01/03/2019	28/02/2021	CRTD	19SCCRTD04	Personnel Fonctionnement Investissement	17 000,00	4 061,54			17 000,00	4 061,54											
ESPACE DE TRAVAIL ET ACTIVITE	01/12/2019	31/05/2020	CRTD	19SRCRTD04	Personnel Fonctionnement Investissement	2 000,00 3 000,00	658,05 2 630,08			2 000,00 3 000,00	658,05 2 630,08											
AO AGIRC-ARRCO	16/10/2019	31/03/2022	CRTD	19SCCRTD05	Personnel Fonctionnement Investissement	17 695,39 30 000,00	17 695,39 29 999,68			17 695,39 29 999,68	17 695,39 29 999,68											
AMR ITAPAR	01/01/2020	30/06/2024	CRTD	19SRCRTD05	Personnel Fonctionnement Investissement	182 308,00 103 604,00 9 600,00	158 512,00 67 936,00 6 600,00			23 796,00 35 668,00 3 000,00	158 512,00 67 936,00 6 600,00				23 796,00 35 668,00 3 000,00	23 796,00 35 668,00 3 000,00						
Cifre COLLIERS Chiara LAI	17/06/2019	16/06/2024	CRTD	19SRCRTD06	Personnel Fonctionnement Investissement	15 321,00 8 679,00 6 000,00	15 321,00 8 679,00 6 000,00			15 321,00 8 679,00 6 000,00	15 321,00 8 679,00 6 000,00											
CIFRE AIRBUS HELICOPTER MURIE C.	01/03/2019	31/05/2022	CRTD	19SRCRTD07	Personnel Fonctionnement Investissement	15 000,00 12 500,00 2 500,00	15 000,00 12 500,00 2 500,00			15 000,00 12 500,00 2 500,00	15 000,00 12 500,00 2 500,00											
DARES	04/10/2019	03/12/2022	CRTD	19SRCRTD08	Personnel Fonctionnement Investissement	51 848,00 2 000,00	51 848,00 2 000,00			51 848,00 2 000,00	51 848,00 2 000,00											
APHP ST LOUIS Organiser bloc opératoire	07/01/2020	06/07/2023	CRTD	20SCCRTD01	Personnel Fonctionnement Investissement	116 028,00 3 972,00	113 105,00 143,00			2 923,00 3 829,00	113 105,00 143,00				2 923,00 3 829,00	2 923,00 3 829,00						
PERFORMANSE 2020-2021	01/12/2021	31/12/2021	CRTD	20SCCRTD02	Personnel Fonctionnement Investissement	1 875,00	974,42			1 875,00	974,42											
Subvention PE Aquitaine - Chômage et Santé mentale	10/03/2020	09/09/2022	CRTD	20SRCRTD02	Personnel Fonctionnement Investissement	4 583,00	4 583,00			4 583,00	4 583,00											
Cifre SNCF - avenant 1.A. MARQUET	29/02/2020	30/04/2022	CRTD	20SCCRTD03	Personnel Fonctionnement Investissement	46 000,00	45 999,55			45 999,55	45 999,55											
POLYHANDICAP & TELEMEDECINE GIS- IRESP	25/05/2020	24/07/2023	CRTD	20SRCRTD03	Personnel Fonctionnement Investissement	52 161,36 618,64	52 161,36 618,64			52 161,36 618,64	52 161,36 618,64											
MANAGEMENT PAR LE SENS	15/10/2020	31/12/2020	CRTD	20SCCRTD04	Personnel Fonctionnement Investissement	1 000,00	793,80			1 000,00	793,80											
Subvention CNAF Accueil en EAJE	17/09/2020	16/03/2023	CRTD	20SRCRTD04	Personnel Fonctionnement Investissement	83 042,24 1 587,76	83 042,24 1 587,76			83 042,24 1 587,76	83 042,24 1 587,76											
PROJET EMO-ORIENT AMI PARCOURSUP	01/10/2020	31/10/2022	CRTD	20SRCRTD05	Personnel Fonctionnement Investissement	33 424,00 5 182,00	33 424,00 5 182,00			33 424,00 5 182,00	33 424,00 5 182,00											

Intitulé opération		Date de Début	Date de fin	Labos	EOTF	Nature	Prévisions N (Budget Initial 2023)										Prévisions N+1 et suivantes				
							Prévision pluriannuelle	Coût total de l'opération	AE ouvertes les années antérieures à N (jusqu'au 31/12/2022)	AE consommées les années antérieures à N (jusqu'au 31/12/2022)	AE reprogrammées ou reportées en N (2023)	AE nouvelles ouvertes en N (2023)	Total des AE ouvertes en N (2023)	CP ouvertes les années antérieures à N (jusqu'au 31/12/2022)	CP consommées les années antérieures à N (jusqu'au 31/12/2022)	CP reprogrammés ou reportés en N (2023)	CP nouveaux ouverts en N (2023)	Total des CP ouverts en N (2023)	AE prévues en N+1	CP prévus en N+1	AE prévues en N+2
		(1)	(2)	(3)	(4) <= (2) - (3)	(5)	(6) = (4) + (5)	(7)	(8)	(9) <= (7) - (8)	(10)	(11) = (9) + (10)									
Direction administration pénitentiaire		05/11/2020	31/03/2022	CRTD	20SRCRTD06	Personnel	36 815,00	36 815,00			36 815,00		36 815,00								
						Fonctionnement	6 485,00	6 485,00			6 485,00										
						Investissement															
CIFRE JULIETTE MASSART		01/08/2020	31/07/2023	CRTD	20SRCRTD07	Personnel	29 000,00	18 000,00			18 000,00		18 000,00		11 000,00						
						Fonctionnement	7 000,00	3 000,00			3 000,00		4 000,00		4 000,00						
						Investissement															
EDF Cifre Nora OUIFI		01/06/2020	31/05/2024	CRTD	20SCCRTD08	Personnel	32 000,00	7 000,00			7 000,00		7 000,00		15 000,00		10 000,00				
						Fonctionnement	13 000,00	3 000,00			3 000,00		7 500,00		7 500,00		2 500,00				
						Investissement															
Coil ONISEP		01/08/2020	03/09/2022	CRTD	21SCCRTD01	Personnel	35 000,00	35 000,00					35 000,00								
						Fonctionnement															
						Investissement															
CIFRE STELLANTIS ALBANE DONAL		01/10/2021	30/09/2024	CRTD	21SRCRTD01	Personnel	25 000,00	10 000,00			10 000,00		10 000,00		7 500,00		7 500,00				
						Fonctionnement	5 000,00						2 500,00		2 500,00		2 500,00				
						Investissement															
GIS GESTES CNRS Colloque APTLF		01/02/2021	31/01/2022	CRTD	21SRCRTD02	Personnel	4 000,00	1 995,78			1 995,78										
						Fonctionnement															
						Investissement															
PIA ORACCLE		13/04/2021	12/04/2031	CRTD	21SRCRTD03	Personnel	551 000,00	76 350,00			76 350,00		76 350,00		55 100,00		55 100,00		55 100,00		
						Fonctionnement	28 500,00	3 000,00			3 000,00		3 000,00		2 850,00		2 850,00		2 850,00		
						Investissement	19 000,00	2 000,00			2 000,00		2 000,00		1 900,00		1 900,00		1 900,00		
IPSI		01/11/2021	31/10/2022	CRTD	21SRCRTD04	Personnel	11 590,00	7 000,00			7 000,00										
						Fonctionnement															
						Investissement															
PERFORMANSE 2022		01/01/2022	31/12/2022	CRTD	22SCCRTD01	Personnel	2 232,00	1 116,00			1 116,00										
						Fonctionnement															
						Investissement															
Cifre N°2021/1392 OLRV		14/03/2022	13/03/2025	CRTD	22SRCRTD01	Personnel	34 000,00						8 000,00		8 000,00		16 000,00		10 000,00		
						Fonctionnement	2 000,00						2 000,00		2 000,00						
						Investissement															
GIS GESTE Colloque PESSOA		25/04/2022	24/04/2023	CRTD	22SRCRTD02	Personnel	4 000,00						4 000,00								
						Fonctionnement															
						Investissement															
Direction Administration Pénitentiaire		20/07/2022	19/07/2025	CRTD	22SRCRTD03	Personnel	108 000,00						29 000,00		29 000,00		50 000,00		29 000,00		
						Fonctionnement	10 500,00						1 000,00		1 000,00		9 500,00		9 500,00		
						Investissement	1 500,00										1 500,00				
Fondation Imagine- Imagine Projet TPOLY		01/07/2022	30/06/2024	CRTD	22SRCRTD04	Personnel	37 584,00						37 584,00		37 584,00						
						Fonctionnement															
						Investissement															
22-2934F_CRTD_Collaboration_SIA Habitat_Management énergétique		21/07/2022	20/07/2025	CRTD	22SRCRTD05	Personnel	27 500,00						7 500,00		7 500,00		10 000,00		10 000,00		
						Fonctionnement	2 500,00						2 500,00		2 500,00						
						Investissement															
						Personnel	2 629 445,00	1 714 861,40			1 714 861,40		2 629 445,00		2 629 445,00		1 69 350,00		1 69 350,00		
						Fonctionnement	1 660 809,60	1 009 266,15			1 009 266,15		1 488 403,00		1 488 403,00		105 100,00		105 100,00		
						Investissement	799 675,11	584 577,28			555 974,71		96 347,00		96 347,00		55 850,00		55 850,00		
						Personnel	168 960,29	121 017,97			116 563,78		23 400,00		23 400,00		8 400,00		8 400,00		
						Fonctionnement	429 160,00	429 160,00			429 160,00										
						Investissement	214 930,00	214 930,00			214 930,00										
E-RECOLNAT		01/01/2013	31/12/2022	DICEN	1D6R1OR031	Personnel	12 356,00	12 356,00			12 356,00										
						Fonctionnement															
						Investissement															
VAXED ORANGE BOUDARD		01/03/2017	29/02/2020	DICEN	175RDICE02	Personnel	15 000,00	15 000,00			15 000,00										
						Fonctionnement															
						Investissement															
REPUBLIQUE NUMERIQUE		01/01/2018	31/12/2020	DICEN	185RDICE01	Personnel	80 000,00	80 000,00			80 000,00										
						Fonctionnement	980,00	980,00			980,00										
						Investissement	1 520,00	1 520,00			1 517,31										
GFI (Regard sur la publication scientifique francophone)		28/09/2018	31/12/2020	DICEN	185RDICE04	Personnel	5 834,00	5 834,00			5 595,72										
						Fonctionnement															
						Investissement															
SOW AIRBUS- INNOVATION LABS RESEARCH PROGRAM		10/10/2018	09/10/2022	DICEN	185RDICE05	Personnel	13 127,24	13 127,24			13 127,24										
						Fonctionnement	45 393,76	45 393,76			45 393,76										
						Investissement	1 479,00	1 478,82			1 478,82										
ANR INPLIC		01/11/2018	30/04/2022	DICEN	185RDICE06	Personnel	22 503,00	22 503,00			22 503,00										
						Fonctionnement	43 897,00	43 897,00			43 897,00										
						Investissement	3 600,00	3 600,00			3 600,00										
LABEX HASTEC - OP. SC. 2019 - ARCHIVE		01/01/2019	31/12/2019	DICEN	195RDICE01	Personnel	2 000,00	2 000,00			2 000,00										
						Fonctionnement															
						Investissement															
VALEO - INNOVATION LABS RESEARCH PROGRAM		01/02/2019	30/06/2023	DICEN	195RDICE02	Personnel	13 127,13	13 127,13			13 127,13										
						Fonctionnement	46 872,87	35 156,59			35 156,59										
						Investissement															

Prévisions N (Budget Initial 2023)										Prévisions N+1 et suivantes															
Intitulé opération	Date de Début	Date de fin	Labos	EOTP	Nature	Coût total de l'opération	Prévision pluriannuelle	Prévisions N (Budget Initial 2023)																	
								AE ouvertes les années antérieures à N (jusqu'au 31/12/2022)	AE reprogrammées ou reportées en N (2023)	AE nouvelles ouvertes en N (2023)	Total des AE ouvertes en N (2023)	CP ouverts les années antérieures à N (jusqu'au 31/12/2022)	CP consommés les années antérieures à N (jusqu'au 31/12/2022)	CP reprogrammés ou reportés en N (2023)	CP nouveaux ouverts en N (2023)	Total des CP ouverts en N (2023)	AE prévues en N+1	CP prévus en N+2	AE prévues > N+3	CP prévus > N+3					
						(1)	(2)	(3)	(4) = (2) - (3)	(5)	(6) = (4) + (5)	(7)	(8)	(9) = (7) - (8)	(10)	(11) = (9) + (10)									
CIFRE SNCF RESEAUX	01/05/2019	30/04/2022	DICEN	19SRDICE03	Personnel Fonctionnement Investissement	30 000,00	30 000,00	30 000,00				30 000,00	30 000,00												
FDJ - INNOVATION LABS RESEARCH PROGRAM	01/06/2019	30/06/2023	DICEN	19SRDICE04	Personnel Fonctionnement Investissement	60 000,00	36 760,00	36 760,00		23 240,00	23 240,00	36 760,00	36 760,00		23 240,00	23 240,00									
CIFRE YVY	01/06/2019	31/05/2022	DICEN	19SRDICE05	Personnel Fonctionnement Investissement	22 000,00	22 000,00	22 000,00				22 000,00	22 000,00												
Prestation WIDID	04/05/2020	03/09/2020	DICEN	20SRDICE01	Personnel Fonctionnement Investissement	4 000,00	4 000,00	4 000,00				4 000,00	4 000,00												
LABEX HASTEX C.SCOPI	31/01/2020	31/12/2020	DICEN	20SRDICE02	Personnel Fonctionnement Investissement	2 000,00																			
LABEX HASTEC G. CHARTRON	31/01/2020	31/12/2021	DICEN	20SRDICE03	Personnel Fonctionnement Investissement	2 600,00	2 600,00	2 600,00				2 600,00	2 600,00												
ORANGE THESE CURIALE THIERRY	15/11/2021	14/11/2022	DICEN	20SRDICE04	Personnel Fonctionnement Investissement	5 000,00	5 000,00	5 000,00				5 000,00	5 000,00												
Fondation SANOFI Espoir	02/05/2021	31/12/2022	DICEN	21SRDICE01	Personnel Fonctionnement Investissement	16 667,00	16 667,00	16 667,00				16 667,00	16 667,00												
CNRS AMI Action SHS Santé 2020-2021 Gouverner par la Com	28/08/2021	30/06/2022	DICEN	21SRDICE02	Personnel Fonctionnement Investissement	12 000,00	12 000,00	12 000,00				12 000,00	12 000,00												
DITP - attribution de subvention	26/06/2022	30/06/2023	DICEN	22SCDICE01	Personnel Fonctionnement Investissement	25 000,00				25 000,00	25 000,00				25 000,00	25 000,00									
Ministère de l'intérieur - Institut des Hautes Etudes du Ministère de l'Intérieur (IHEMI)	01/02/2022	30/09/2022	DICEN	22SRDICE01	Personnel Fonctionnement Investissement	29 300,00	29 300,00	29 300,00				29 300,00	29 300,00												
Ecole Pratique des Hautes Etudes - HASTEC - SCOPSI	01/01/2022	31/12/2022	DICEN	22SRDICE02	Personnel Fonctionnement Investissement	4 100,00	4 100,00	4 100,00				4 100,00	4 100,00												
Ecole Pratique des Hautes Etudes - HASTEC - CHARTRON	01/01/2022	31/12/2022	DICEN	22SRDICE03	Personnel Fonctionnement Investissement	2 600,00	2 600,00	2 600,00				2 600,00	2 600,00												
ANR EQUIPEX Projet e-COL	02/05/2022	30/04/2030	DICEN	22SRDICE04	Personnel Fonctionnement Investissement	66 400,00	30 000,00	30 000,00		32 200,00	32 200,00	30 000,00	30 000,00		32 200,00	32 200,00	4 200,00	4 200,00							
Cifre Johanna CAMP	01/03/2022	28/02/2025	DICEN	22SRDICE05	Personnel Fonctionnement Investissement	15 000,00				5 000,00	5 000,00				5 000,00	5 000,00	5 000,00	5 000,00							
ORANGE Thèse M Sarré-Charrier N°10291- DICEN	01/01/2021	31/12/2021	DICEN	CONVD6R10	Personnel Fonctionnement Investissement	10 000,00	10 000,00					10 000,00													
Total contrats de recherche - DICEN						1 263 147,00	1 149 790,54	1 129 104,43	-	97 156,00	97 156,00	1 149 790,54	1 129 104,43	-	97 156,00	97 156,00	9 200,00	9 200,00	5 000,00	5 000,00	5 000,00	5 000,00	5 000,00	5 000,00	-
MDA - IC ARTS	01/02/2010	31/12/2019	DYNFLUID	2D3R20R021	Personnel Fonctionnement Investissement	21 400,00	21 400,00	21 400,00				21 400,00	21 400,00												
ARIANE GROUP - THESE LORRIS CHARRIER	01/01/2018	31/12/2019	DYNFLUID	18RDYNF01	Personnel Fonctionnement Investissement	21 804,76	21 804,76	21 804,76				21 804,76	21 804,76												
ARIANEGROUP - POST-DOC L. CHARRIER	20/11/2018	06/12/2021	DYNFLUID	18SRDYNF01	Personnel Fonctionnement Investissement	74 505,72	74 505,72	74 505,72				74 505,72	74 505,72												
Total contrats de recherche - DYNFLUID						217 919,76	217 919,76	217 096,21	-	-	-	217 919,76	217 096,21	-	217 919,76	217 096,21	-	-	-	-	-	-	-	-	-
Total						131 936,72	131 936,72	131 936,56	-	-	-	131 936,72	131 936,56	-	131 936,72	131 936,56	-	-	-	-	-	-	-	-	-
						39 362,73	39 362,73	38 858,73	-	-	-	39 362,73	38 858,73	-	39 362,73	38 858,73	-	-	-	-	-	-	-	-	-
						46 620,31	46 620,31	46 300,92	-	-	-	46 620,31	46 300,92	-	46 620,31	46 300,92	-	-	-	-	-	-	-	-	-

Prévisions N (Budget Initial 2023)										Prévisions N+1 et suivantes											
Intitulé opération	Date de Début	Date de fin	Labos	EOTP	Nature	Coût total de l'opération	Prévisions N (Budget Initial 2023)										Prévisions N+1 et suivantes				
							AE ouvertes les années antérieures à N (jusqu'au 31/12/2022)	AE consommées les années antérieures à N (jusqu'au 31/12/2022)	AE reprogrammées ou reportées en N (2023)	AE nouvelles ouvertes en N (2023)	Total des AE ouvertes en N (2023)	CP ouverts les années antérieures à N (jusqu'au 31/12/2022)	CP consommés les années antérieures à N (jusqu'au 31/12/2022)	CP reprogrammés ou reportés en N (2023)	CP nouveaux ouverts en N (2023)	Total des CP ouverts en N (2023)	AE prévues en N+1	CP prévus en N+1	AE prévues en N+2	CP prévus en N+2	AE prévues > N+3
	(1)	(2)	(3)	(4) <= (2) - (3)	(5)	(6) = (4) + (5)	(7)	(8)	(9) <= (7) - (8)	(10)	(11) = (9) + (10)										
LABEL HASTEC GROBOIS	01/01/2020	31/12/2021	FOAP	20SRCRF002	Personnel	5 000,00	5 000,00	4 486,37		1 333,00	1 333,00	5 000,00	4 486,37								
SUBVENTION AFD CNESCO	23/07/2020	30/09/2022	FOAP	20SRCRF003	Personnel	21 691,00	21 691,00	21 691,00		28 309,00	28 309,00	21 691,00	21 691,00								
CIFRE COLLAB. SCAU_TESSON	14/09/2020	13/09/2023	FOAP	20SRCRF004	Personnel	3 000,00	1 667,00	1 667,00	1 333,00	1 333,00	1 333,00	1 667,00	1 667,00								
COLLAB. FEDERATION NATIONALE DES UOIF	18/01/2021	30/09/2023	FOAP	21SCCRF001	Personnel	7 833,00	3 416,00	3 416,00	4 417,00	4 417,00	4 417,00	3 416,00	3 416,00								
Convention EUROCALL	09/03/2021	31/03/2022	FOAP	21SCCRF002	Personnel	9 750,00	9 750,00	9 750,00				9 750,00	9 750,00								
Ecole des cadres missionnés de l'enseignement catholique	01/12/2021	31/07/2022	FOAP	21SCCRF003	Personnel	833,00	833,00	833,00				833,00	833,00								
CONVENTION FEI ERAMUS + ACTION AN4T	28/02/2021	27/02/2024	FOAP	21SRCRF003	Personnel	1 407,00	1 407,00	1 407,00	37 730,00	37 730,00	37 730,00	1 407,00	1 407,00								
EURODIR	01/09/2021	31/03/2022	FOAP	21SCCRF004	Personnel	124,00	124,00	124,00				124,00	124,00								
COLLABORATION RECTORAT ACADEMIE CRETEIL	20/04/2021	19/04/2022	FOAP	21SRGRF004	Personnel	6 000,00	6 000,00	6 000,00				6 000,00	6 000,00								
EPHE - Labex HASTEC	01/01/2022	31/12/2022	FOAP	22SRCRF001	Personnel	1 000,00	1 000,00	1 000,00				1 000,00	1 000,00								
21-2659F_Foap-Cnesco_Collaboration_Confemen-AFD_	31/05/2022	30/05/2024	FOAP	22SRFOAP01	Personnel	305 584,00	30 000,00	30 000,00	120 000,00	120 000,00	120 000,00	30 000,00	30 000,00								
					Investissement	24 280,00	6 000,00	6 000,00	13 000,00	13 000,00	13 000,00	6 000,00	6 000,00								
					Investissement	4 000,00	4 000,00	4 000,00				4 000,00	4 000,00								
					Personnel	997 838,75	652 695,27	634 044,19	183 198,00	183 198,00	183 198,00	638 941,53	633 891,44	633 891,44							
					Personnel	696 675,00	382 280,27	382 280,27	157 730,00	157 730,00	157 730,00	382 280,27	382 280,27								
					Investissement	285 480,75	257 232,00	241 909,69	22 968,00	22 968,00	22 968,00	243 807,03	241 756,94	241 756,94							
					Personnel	886 847,83	886 847,83	884 162,76				886 847,83	884 162,76								
					Personnel	109 572,41	109 572,41	109 572,41				109 572,41	109 572,41								
					Investissement	35 600,76	35 600,76	35 600,76				35 600,76	35 600,76								
					Personnel	44 397,51	44 397,51	44 397,51				44 397,51	44 397,51								
					Personnel	78 699,77	78 699,77	78 699,77				78 699,77	78 699,77								
					Investissement	12 582,72	12 582,72	12 582,72				12 582,72	12 582,72								
					Personnel	106 000,00	60 000,00	60 000,00	46 000,00	46 000,00	46 000,00	60 000,00	60 000,00								
					Personnel	161 686,00	161 686,00	161 686,00				161 686,00	161 686,00								
					Investissement	11 314,00	11 314,00	11 314,00				11 314,00	11 314,00								
					Personnel	7 273,20	7 273,20	7 273,20				7 273,20	7 273,20								
					Personnel	13 182,80	13 182,80	13 182,80				13 182,80	13 182,80								
					Investissement	2 044,00	2 044,00	2 044,00				2 044,00	2 044,00								
					Personnel	97 390,00	97 390,00	96 487,48				97 390,00	96 487,48								
					Investissement	44 844,00	44 843,06	44 843,06				44 843,06	44 843,06								
					Personnel	7 500,00	7 500,00	7 499,62				7 499,62	7 499,62								
					Investissement	7 500,00	7 500,00	7 500,00				7 500,00	7 500,00								
					Personnel	104 277,00	104 277,00	104 277,00				104 277,00	104 277,00								
					Personnel	70 741,37	70 741,37	70 741,37				70 741,37	70 741,37								
					Investissement	89 981,63	89 981,63	89 981,63				89 981,63	89 981,63								
					Personnel	91 410,00	91 410,00	91 410,00				91 410,00	91 410,00								
					Personnel	215 158,89	215 158,00	214 559,83				214 559,83	214 559,83								
					Investissement	8 000,00	8 000,00	8 000,00				8 000,00	8 000,00								
					Personnel	47 750,00	47 750,00	44 988,71				47 750,00	44 988,71								
					Personnel	9 848,00	9 847,94	9 847,94				9 847,94	9 847,94								
					Investissement	1 835,00	1 823,82	1 823,82				1 823,82	1 823,82								
					Personnel	96 609,00	67 125,00	67 125,00	29 484,00	29 484,00	29 484,00	67 125,00	67 125,00								
					Investissement																
					Personnel	50 000,00	10 000,00	10 000,00	5 000,00	5 000,00	5 000,00	10 000,00	10 000,00								
					Personnel	30 000,00	6 000,00	6 000,00	5 000,00	5 000,00	5 000,00	6 000,00	6 000,00								
					Investissement																

Prévisions N (Budget Initial 2023)										Prévisions N+1 et suivantes												
Intitulé opération	Date de Début	Date de fin	Labos	EOTF	Nature	Coût total de l'opération	Prévision pluriannuelle	AE ouvertes	AE consommées	AE reprogrammées	AE nouvelles	Total des AE	CP ouverts	CP consommés	CP reprogrammés	CP nouveaux	Total des CP	AE prévues	CP prévues	AE prévues	CP prévus	
								les amiables antérieures à N (jusqu'au 31/12/2022)	les amiables antérieures à N (jusqu'au 31/12/2022)	ou reportées en N (2023)	ouvertes en N (2023)	(4) <= (2) - (3)	(5)	(6) = (4) + (5)	les amiables antérieures à N (jusqu'au 31/12/2022)	les amiables antérieures à N (jusqu'au 31/12/2022)	(7)	(8)	(9) <= (7) - (8)	(10)	(11) = (9) + (10)	en N+1
PADA-1/YODA	01/04/2020	01/10/2023	GBCM	20SRGBCM03	Personnel Fonctionnement Investissement	37 025,00 3 000,00	19 000,00 1 500,00	19 000,00 1 500,00	18 025,00 1 500,00	18 025,00 1 500,00	19 000,00 1 500,00	18 025,00 1 500,00	18 025,00 1 500,00	19 000,00 1 500,00	18 025,00 1 500,00	19 000,00 1 500,00	18 025,00 1 500,00					
COLLABORATION PILI	06/01/2021	05/01/2023	GBCM	21SCGBCM01	Personnel Fonctionnement Investissement	140 000,00 50 000,00	80 000,00 25 000,00	80 000,00 25 000,00	60 000,00 25 000,00	60 000,00 25 000,00	80 000,00 25 000,00	60 000,00 25 000,00	60 000,00 25 000,00	80 000,00 25 000,00	60 000,00 25 000,00	60 000,00 25 000,00	60 000,00 25 000,00					
PRESTATION CHEMATECH	08/07/2021	07/07/2026	GBCM	21SRGBCM03	Personnel Fonctionnement Investissement	2 904,00	2 904,00	2 904,00	2 904,00	2 904,00	2 904,00	2 904,00	2 904,00	2 904,00	2 904,00	2 904,00	2 904,00	2 904,00				
Subvention ANR PLAGMAB	01/10/2021	30/09/2024	GBCM	21SRGBCM05	Personnel Fonctionnement Investissement	60 000,00 89 965,00 2 000,00	17 500,00 85 465,00 2 000,00	17 500,00 85 465,00 2 000,00	42 500,00 4 500,00	42 500,00 4 500,00	17 500,00 85 465,00 2 000,00	42 500,00 4 500,00	42 500,00 4 500,00	17 500,00 85 465,00 2 000,00	42 500,00 4 500,00	42 500,00 4 500,00	42 500,00 4 500,00					
Subvention ANR REDGREEN	01/01/2022	31/12/2025	GBCM	21SRGBCM06	Personnel Fonctionnement Investissement	115 000,00 34 000,00 27 000,00	12 778,00 9 000,00 27 000,00	12 778,00 9 000,00 27 000,00	10 000,00 9 000,00	10 000,00 9 000,00	12 778,00 9 000,00 27 000,00	10 000,00 9 000,00	10 000,00 9 000,00	12 778,00 9 000,00 27 000,00	10 000,00 9 000,00	10 000,00 9 000,00	10 000,00 9 000,00					
Subvention ANR NECOMBO	01/04/2022	30/09/2026	GBCM	21SRGBCM07	Personnel Fonctionnement Investissement	120 000,00 20 000,00 5 000,00	17 000,00 5 000,00 5 000,00	17 000,00 5 000,00 5 000,00	53 000,00 7 500,00	53 000,00 7 500,00	17 000,00 5 000,00 5 000,00	53 000,00 7 500,00	53 000,00 7 500,00	17 000,00 5 000,00 5 000,00	53 000,00 7 500,00	53 000,00 7 500,00	53 000,00 7 500,00					
Subvention ANR THEOBODY	01/10/2021	30/09/2025	GBCM	21SRGBCM08	Personnel Fonctionnement Investissement	115 000,00 30 857,13 53 500,00	12 778,00 5 000,00 53 500,00	12 778,00 5 000,00 53 500,00	38 333,00 10 000,00	38 333,00 10 000,00	12 778,00 5 000,00 53 500,00	38 333,00 10 000,00	38 333,00 10 000,00	12 778,00 5 000,00 53 500,00	38 333,00 10 000,00	38 333,00 10 000,00	38 333,00 10 000,00					
CIFRE PEPTINOV	15/02/2021	14/02/2024	GBCM	21SCGBCM09	Personnel Fonctionnement Investissement	3 000,00	1 500,00	1 500,00	1 500,00	1 500,00	1 500,00	1 500,00	1 500,00	1 500,00	1 500,00	1 500,00	1 500,00	1 500,00				
ERC POC VTX-HPX	01/04/2022	30/09/2023	GBCM	22SRGBCM01	Personnel Fonctionnement Investissement	150 000,00	50 520,00	50 520,00	99 480,00	99 480,00	50 520,00	99 480,00	50 520,00	99 480,00	50 520,00	99 480,00	50 520,00	99 480,00				
COLLABORATION CIFRE PILI	05/02/2022	31/01/2025	GBCM	22SRGBCM02	Personnel Fonctionnement Investissement	37 500,00 37 500,00	12 500,00 12 500,00	12 500,00 12 500,00	12 500,00 12 500,00	12 500,00 12 500,00	12 500,00 12 500,00	12 500,00 12 500,00	12 500,00 12 500,00	12 500,00 12 500,00	12 500,00 12 500,00	12 500,00 12 500,00	12 500,00 12 500,00					
Subvention ANR GRADIENT	01/02/2023	31/01/2027	GBCM	CONVGBCM	Personnel Fonctionnement Investissement	120 000,00 5 000,00 15 000,00	50 000,00	50 000,00	50 000,00	50 000,00	50 000,00	50 000,00	50 000,00	50 000,00	50 000,00	50 000,00	50 000,00	50 000,00				
Total contrats de recherche - GBCM							3 715 297,02	2 759 993,82	575 155,00	2 759 395,27	2 752 909,41	575 155,00	2 752 909,41	575 155,00	2 752 909,41	575 155,00	2 752 909,41	132 969,13	132 969,13	132 969,13	132 969,13	
CIFRE N°2015/1278 CIFRE HELICEO	01/02/2016	31/01/2019	GEF	2D3R10C061	Personnel Fonctionnement Investissement	2 151 589,54 1 160 005,37 403 702,11	1 448 656,54 972 647,29 338 689,99	1 443 073,20 971 146,22 338 689,99	420 155,00 112 500,00 42 500,00	420 155,00 112 500,00 42 500,00	1 448 656,54 972 647,29 338 689,99	420 155,00 112 500,00 42 500,00	420 155,00 112 500,00 42 500,00	1 443 073,20 971 146,22 338 689,99	420 155,00 112 500,00 42 500,00	420 155,00 112 500,00 42 500,00	420 155,00 112 500,00 42 500,00					
FARMAINE	30/06/2016	31/03/2021	GEF	2D3R10R111	Personnel Fonctionnement Investissement	59 900,00 42 932,00 4 000,00	59 900,00 42 932,00 3 999,37	59 452,00 37 500,16 3 999,37	59 900,00 42 932,00 3 999,37	59 900,00 42 932,00 3 999,37	59 900,00 42 932,00 3 999,37	59 452,00 37 500,16 3 999,37	59 900,00 42 932,00 3 999,37	59 452,00 37 500,16 3 999,37	59 900,00 42 932,00 3 999,37	59 900,00 42 932,00 3 999,37	59 900,00 42 932,00 3 999,37					
TRANSFORME	27/12/2017	26/10/2020	GEF	17SRGEF001	Personnel Fonctionnement Investissement	26 214,00 1 822,00	41 976,00 1 821,34	41 693,76 1 821,34	41 976,00 1 821,34	41 976,00 1 821,34	41 976,00 1 821,34	41 976,00 1 821,34	41 976,00 1 821,34	41 693,76 1 821,34	41 976,00 1 821,34	41 976,00 1 821,34	41 976,00 1 821,34					
MARCHE PUBLIC DGA/INE	01/01/2017	31/12/2022	GEF	17SRGEF002	Personnel Fonctionnement Investissement	10 779,00 16 501,00	10 778,78 16 500,58	10 778,78 16 500,58	10 778,78 16 500,58	10 778,78 16 500,58	10 778,78 16 500,58	10 778,78 16 500,58	10 778,78 16 500,58	10 778,78 16 500,58	10 778,78 16 500,58	10 778,78 16 500,58	10 778,78 16 500,58					
CIFRE 2017/04 A-NAHLI	01/04/2018	31/03/2021	GEF	18SCGEF003	Personnel Fonctionnement Investissement	9 000,00 6 000,00	9 000,00 6 000,00	8 968,27 6 000,00	9 000,00 6 000,00	9 000,00 6 000,00	9 000,00 6 000,00	9 000,00 6 000,00	9 000,00 6 000,00	8 968,27 6 000,00	9 000,00 6 000,00	9 000,00 6 000,00	9 000,00 6 000,00					
CERP TAUTAVEL	01/06/2018	31/05/2020	GEF	18SCGEF004	Personnel Fonctionnement Investissement	833,33	833,00	798,88	833,00	833,00	833,00	833,00	833,00	798,88	833,00	833,00	833,00	798,88				
Télémetre (AXIX Conseils)	02/01/2019	01/03/2019	GEF	19HCGEF001	Personnel Fonctionnement Investissement	880,00	880,00	855,52	855,52	855,52	855,52	855,52	855,52	855,52	855,52	855,52	855,52	855,52				
HIBM archéologie	18/01/2019	17/01/2020	GEF	19SCGEF001	Personnel Fonctionnement Investissement	2 750,00	2 750,00	2 737,64	2 750,00	2 737,64	2 750,00	2 737,64	2 750,00	2 737,64	2 750,00	2 737,64	2 750,00	2 737,64				
EP LOIRE STAGIAIRE	01/02/2019	30/11/2019	GEF	19SRGEF001	Personnel Fonctionnement Investissement	2 555,15	2 555,15	2 555,15	2 555,15	2 555,15	2 555,15	2 555,15	2 555,15	2 555,15	2 555,15	2 555,15	2 555,15	2 555,15				
Collaboration EPFA Guyane	06/05/2019	05/05/2021	GEF	19SCGEF002	Personnel Fonctionnement Investissement	5 000,00 5 000,00	5 000,00 5 000,00	4 944,36 4 914,04	5 000,00 5 000,00	4 944,36 4 914,04	5 000,00 5 000,00	5 000,00 5 000,00	4 944,36 4 914,04	5 000,00 5 000,00	4 944,36 4 914,04	5 000,00 5 000,00	4 944,36 4 914,04					
PRESTATION GNSS	01/01/2019	31/12/2021	GEF	19SCGEF003	Personnel Fonctionnement Investissement	2 640,00	1 750,00	1 750,00	1 750,00	1 750,00	1 750,00	1 750,00	1 750,00	1 750,00	1 750,00	1 750,00	1 750,00	1 750,00				

Prévisions N (Budget Initial 2023)										Prévisions N+1 et suivantes											
Intitulé opération	Date de Début	Date de fin	Labos	EOTP	Nature	Prévision pluriannuelle		Prévisions N (Budget Initial 2023)													
						Coût total de l'opération	AE consommées les années antérieures à N (jusqu'au 31/12/2022)	AE reprogrammées ou reportées en N (2023)	AE nouvelles ouvertes en N (2023)	Tota des AE ouvertes en N (2023)	CP ouverts les années antérieures à N (jusqu'au 31/12/2022)	CP consommés les années antérieures à N (jusqu'au 31/12/2022)	CP reprogrammés ou reportés en N (2023)	CP nouveaux ouverts en N (2023)	Total des CP ouverts en N (2023)	AE prévues en N+1	AE prévues en N+2	CP prévus en N+2	AE prévues > N+3	CP prévus > N+3	
	(1)	(2)	(3)	(4) <= (2) - (3)	(5)	(6) = (4) + (5)	(7)	(8)	(9) <= (7) - (8)	(10)	(11) = (9) + (10)										
PDLL Thèse VARAIS N.	01/09/2019	31/08/2024	GEF	19SCGEF004	Fonctionnement	55 000,00	55 000,00				55 000,00										
					Investissement																
ETABLISSEMENT PUBLIC LOIRE DPF CHER	01/09/2019	29/02/2020	GEF	19SCGEF005	Fonctionnement	2 000,00	2 000,00				2 000,00										
					Investissement																
Allocation doctorale CNEs + PDL VARAIS N.	18/11/2019	17/02/2023	GEF	19SCGEF006	Fonctionnement	59 475,00	59 475,00				59 475,00										
					Investissement																
PROJET SOILVAL 2019 N°2003C0059-0-1	16/11/2020	15/01/2022	GEF	21SRGEF001	Fonctionnement	6 036,37	6 036,37				6 036,37										
					Investissement																
SOLARIS ANR-20-SOLS-0003-02	01/03/2021	29/02/2024	GEF	21SRGEF002	Fonctionnement	59 185,19	30 400,00		28 785,00	28 785,00	30 400,00		28 785,00			28 785,00					
					Investissement	2 000,00	2 000,00				2 000,00										
Projet NBS 21-234F	21/04/2021	20/04/2024	GEF	21SRGEF003	Fonctionnement	3 000,00	2 000,00		1 000,00	1 000,00	2 000,00		1 000,00			1 000,00					
					Investissement																
CIFRE N° 2022/0184 M. CERIZETTE	01/06/2022	31/05/2025	GEF	22SRGEF001	Fonctionnement	8 500,00			4 500,00	4 500,00			4 500,00			4 500,00				2 000,00	
					Investissement	2 750,00			2 750,00	2 750,00			2 750,00			2 750,00					2 000,00
						442 852,67	398 536,22	386 450,56	-	37 035,00	37 035,00	394 940,23	386 443,48	-	37 035,00	2 000,00	2 000,00	2 000,00	2 000,00	2 000,00	2 000,00
					Personnel	216 351,00	216 351,00	215 620,76	-	-	-	216 351,00	215 620,76	-	-	-	-	-	-	-	-
					Fonctionnement	188 428,67	146 863,27	135 594,47	-	34 285,00	34 285,00	143 267,94	135 587,39	-	34 285,00	2 000,00	2 000,00	2 000,00	2 000,00	2 000,00	2 000,00
					Investissement	38 073,00	35 321,95	35 235,33	-	2 750,00	2 750,00	35 321,29	35 235,33	-	2 750,00	-	-	-	-	-	-
UNIVERSITE LILLE 1	01/01/2016	31/12/2023	HT2S	1LAB10C061	Fonctionnement	21 085,70	17 785,70	17 785,70		3 300,00	17 785,70	17 785,70		3 300,00	3 300,00						
					Investissement	2 714,30	1 214,30	1 214,30		1 500,00	1 500,00	1 214,30		1 500,00	1 500,00						
PROJET VAXED ORANGE G BOUDARD	01/03/2017	29/02/2020	HT2S	17SRHT2S01	Fonctionnement	15 000,00	13 374,60	13 357,55			13 357,55										
					Investissement																
METROPOLITIN (PIA)	31/07/2017	14/01/2022	HT2S	17SRHT2S02	Fonctionnement	39 774,00	27 546,29	27 546,29			27 546,29										
					Investissement																
DGA CECILE GEOFFROY	01/03/2018	31/03/2019	HT2S	18SRHT2S01	Fonctionnement	32 800,00	32 800,00	32 458,44			32 800,00										
					Investissement																
CIT'IN ACTE	01/06/2018	31/03/2020	HT2S	18SRHT2S02	Fonctionnement	40 860,00	40 860,00	33 937,65			34 197,42										
					Investissement																
MINGEI - H2020 SC6 TRANSFORMATIONS 2018	01/12/2018	31/05/2022	HT2S	18SRHT2S03	Fonctionnement	87 539,89	87 539,89	87 539,89			87 539,89										
					Investissement	18 590,11	18 590,11	18 590,11			18 590,64										
ANR AAPG 2018 - HUNIWERS	01/10/2018	31/12/2023	HT2S	18SRHT2S04	Fonctionnement	12 846,00	12 846,00	12 846,00			12 846,00										
					Investissement	3 154,00	3 154,00	3 154,00			3 154,00										
MINGEI - OVERHEADS	01/12/2018	31/05/2022	HT2S	18SRHT2S05	Fonctionnement	25 051,00	25 051,00	25 051,00			25 051,00										
					Investissement	1 924,00	1 924,00	1 924,00			1 924,00										
LABEX SITES 2019 - ACTUALITE SALOMON	01/01/2019	30/11/2019	HT2S	19SRHT2S01	Fonctionnement	4 890,00	4 890,00	4 402,25			4 890,00										
					Investissement																
Collaboration INJEP	15/11/2019	31/12/2022	HT2S	19SRHT2S02	Fonctionnement	15 000,00	15 000,00	15 000,00			15 000,00										
					Investissement																
Subvention Ville de Paris	02/12/2020	01/12/2024	HT2S	20SRHT2S01	Fonctionnement	194 024,00	102 553,00	102 553,00		53 471,00	53 471,00	102 553,00		53 471,00	38 000,00						
					Investissement	4 797,00	2 809,00	2 809,00		1 988,00	1 988,00	2 809,00		1 988,00	1 988,00						
ANR ORDISPAM	01/01/2022	14/05/2024	HT2S	22SRHT2S01	Fonctionnement	69 000,00	22 425,00	22 425,00		41 400,00	41 400,00	22 425,00		41 400,00	5 175,00						
					Investissement	2 848,40	800,00	800,00		1 428,00	1 428,00	800,00		1 428,00	620,00						
						594 077,40	433 341,89	425 573,18	-	103 087,00	103 087,00	426 662,79	425 573,71	-	103 087,00	43 795,00	43 795,00	43 795,00	43 795,00	43 795,00	
					Personnel	383 363,89	245 317,89	244 976,33	-	94 871,00	94 871,00	245 317,89	244 976,33	-	94 871,00	43 175,00	43 175,00	43 175,00	43 175,00	43 175,00	
					Fonctionnement	200 742,21	179 552,70	172 125,55	-	6 716,00	6 716,00	172 873,60	172 126,08	-	6 716,00	620,00	620,00	620,00	620,00	620,00	
					Investissement	9 971,30	8 471,30	8 471,30	-	1 500,00	1 500,00	8 471,30	8 471,30	-	1 500,00	-	-	-	-	-	
AMVALOR PERTINENT	07/02/2019	05/08/2022	IAT	19SRIAT101	Fonctionnement	85 440,00	85 440,00	85 440,00			85 440,00										
					Investissement	18 000,00	18 000,00	18 000,00			18 000,00										
ANR THPCA	15/10/2020	14/02/2024	IAT	20SRIAT001	Fonctionnement	80 780,00	78 400,00	78 400,00		2 380,00	2 380,00	78 400,00		2 380,00	2 380,00						
					Investissement	93 975,35	61 520,00	61 520,00		32 455,00	32 455,00	61 520,00		32 455,00	32 455,00						

Prévisions N (Budget Initial 2023)										Prévisions N+1 et suivantes							
Intitulé opération	Date de Début	Date de fin	Labos	EOTF	Nature	Prévision pluriannuelle											
						AE ouvertes les années antérieures à N (jusqu'au 31/12/2022)	AE consommées les années antérieures à N (jusqu'au 31/12/2022)	AE reprogrammées ou reportées en N (2023)	AE nouvelles ouvertes en N (2023)	Total des AE ouvertes en N (2023)	CP ouverts les années antérieures à N (jusqu'au 31/12/2022)	CP consommés les années antérieures à N (jusqu'au 31/12/2022)	CP reprogrammés ou reportés en N (2023)	CP nouveaux ouverts en N (2023)	Total des CP ouverts en N (2023)	AE prévues en N+1	CP prévus en N+2
	(1)	(2)	(3)	(4) <= (2) - (3)	(5)	(6) = (4) + (5)	(7)	(8)	(9) <= (7) - (8)	(10)	(11) = (9) + (10)						
EURAMET QUANTUMPASCAL	01/06/2019	30/11/2022	LCM	19SRLCM007	Personnel Fonctionnement Investissement	110 800,00 13 000,00 80 000,00	110 800,00 13 000,00 80 000,00			110 800,00 13 000,00 80 000,00	110 800,00 13 000,00 80 000,00						
EURAMET CHIPSCALE	01/06/2019	20/11/2022	LCM	19SRLCM008	Personnel Fonctionnement Investissement	80 000,00 15 900,00 80 000,00	80 000,00 15 900,00 80 000,00			80 000,00 15 900,00 80 000,00	80 000,00 15 900,00 80 000,00						
EURAMET GEOMETRE	01/06/2019	30/11/2022	LCM	19SRLCM009	Personnel Fonctionnement Investissement	100 000,00 71 500,00 134 475,00	100 000,00 71 500,00 134 475,00			100 000,00 71 500,00 134 475,00	100 000,00 71 500,00 134 475,00						
EURAMET REAL-K	01/09/2019	30/04/2023	LCM	19SRLCM010	Personnel Fonctionnement Investissement	45 000,00 21 511,00 23 489,00	45 000,00 21 511,00 23 489,00			45 000,00 21 511,00 23 489,00	45 000,00 21 511,00 23 489,00						
Prestation l'Oréal	11/12/2019	30/06/2020	LCM	19SRLCM011	Personnel Fonctionnement Investissement	5 409,00 46 010,00 207 676,15	5 409,00 46 010,00 207 676,15			5 409,00 46 010,00 207 676,15	5 409,00 46 010,00 207 676,15						
LINE 2020 EXPLOITATION	20/06/2020	28/02/2022	LCM	20SRLCM001	Personnel Fonctionnement Investissement	106 313,85 106 313,85 406,00	106 313,85 106 313,85 406,00			106 313,85 106 313,85 406,00	106 313,85 106 313,85 406,00						
LINE 2020 EQUIPEMENT	20/06/2020	28/02/2022	LCM	20SRLCM001	Personnel Fonctionnement Investissement	90 000,00 186 000,00 3 430,00	90 000,00 186 000,00 3 430,00			90 000,00 186 000,00 3 430,00	90 000,00 186 000,00 3 430,00						
EURAMET INFRA-AUV	01/09/2020	31/08/2023	LCM	20SRLCM002	Personnel Fonctionnement Investissement	30 870,00 16 534,00 406,00	30 870,00 16 534,00 406,00			30 870,00 16 534,00 406,00	30 870,00 16 534,00 406,00						
PROJET PERSE	23/11/2020	30/09/2022	LCM	21SRLCM001	Personnel Fonctionnement Investissement	12 000,00 2 080,00 15 000,00	12 000,00 2 080,00 15 000,00			12 000,00 2 080,00 15 000,00	12 000,00 2 080,00 15 000,00						
LINE/DRST 2021 EXPLOITATION	15/04/2021	30/11/2022	LCM	21SRLCM002	Personnel Fonctionnement Investissement	222 168,00 95 000,00 95 000,00	222 168,00 95 000,00 95 000,00			222 168,00 95 000,00 95 000,00	222 168,00 95 000,00 95 000,00						
LINE/DRST 2021 EQUIPEMENT	15/04/2021	30/06/2022	LCM	21SRLCM003	Personnel Fonctionnement Investissement	61 000,00 250 000,00 31 688,00	61 000,00 250 000,00 31 688,00			61 000,00 250 000,00 31 688,00	61 000,00 250 000,00 31 688,00						
PROMETH20 EURAMET	01/06/2021	31/05/2024	LCM	21SRLCM005	Personnel Fonctionnement Investissement	13 000,00 11 000,69 88 631,00	13 000,00 11 000,69 88 631,00			13 000,00 11 000,69 88 631,00	13 000,00 11 000,69 88 631,00						
Dynamite EURAMET	01/09/2021	31/08/2024	LCM	21SRLCM006	Personnel Fonctionnement Investissement	16 000,55 11 000,69 14 763,00	16 000,55 11 000,69 14 763,00			16 000,55 11 000,69 14 763,00	16 000,55 11 000,69 14 763,00						
EURAMET SMART PHORA	01/09/2021	28/02/2023	LCM	21SRLCM007	Personnel Fonctionnement Investissement	20 079,58 20 079,58 20 079,58	20 079,58 20 079,58 20 079,58			20 079,58 20 079,58 20 079,58	20 079,58 20 079,58 20 079,58						
Collaboration ONERA	01/09/2019	31/08/2022	LCM	21SRLCM008	Personnel Fonctionnement Investissement	1 000,00 19 000,00 1 000,00	1 000,00 19 000,00 1 000,00			1 000,00 19 000,00 1 000,00	1 000,00 19 000,00 1 000,00						
Subvention CNES HYGROMATWO	25/02/2021	10/10/2023	LCM	21SRLCM009	Personnel Fonctionnement Investissement	70 000,00 70 000,00 70 000,00	70 000,00 70 000,00 70 000,00			70 000,00 70 000,00 70 000,00	70 000,00 70 000,00 70 000,00						
LINE/DRST 2022 EQUIPEMENT	15/04/2022	30/06/2023	LCM	22SRLCM002	Personnel Fonctionnement Investissement	70 000,00 230 000,00 18 000,00	70 000,00 230 000,00 18 000,00			70 000,00 230 000,00 18 000,00	70 000,00 230 000,00 18 000,00						
LINE/DRST 2022 EXPLOITATION	15/04/2022	30/06/2023	LCM	22SRLCM003	Personnel Fonctionnement Investissement	237 168,00 70 000,00 13 335,00	237 168,00 70 000,00 13 335,00			237 168,00 70 000,00 13 335,00	237 168,00 70 000,00 13 335,00						
Complément EURAMET INK 2	01/06/2016	31/05/2019	LCM	CONV2LAB10	Personnel Fonctionnement Investissement	4 000,00 69 000,00 45 375,00	4 000,00 69 000,00 45 375,00			4 000,00 69 000,00 45 375,00	4 000,00 69 000,00 45 375,00						
Subvention_EURAMET_HiDyn	01/10/2022	30/09/2025	LCM	CONV2LAB10	Personnel Fonctionnement Investissement	50 160,00 13 401,00 5 000,00	50 160,00 13 401,00 5 000,00			50 160,00 13 401,00 5 000,00	50 160,00 13 401,00 5 000,00						
Subvention_ANR_LARAROFIT	01/10/2022	30/09/2026	LCM	CONV2LAB10	Personnel Fonctionnement Investissement	1 500,00 69 000,00 2 500,00	1 500,00 69 000,00 2 500,00			1 500,00 69 000,00 2 500,00	1 500,00 69 000,00 2 500,00						
Subvention_Union_Européenne_Met4H	01/10/2022	30/09/2025	LCM	CONV2LAB10	Personnel Fonctionnement Investissement	30 632,00 4 000,00 2 500,00	30 632,00 4 000,00 2 500,00			30 632,00 4 000,00 2 500,00	30 632,00 4 000,00 2 500,00						
Total contrats de recherche - LCM						7 113 505,88	6 006 772,53	-	947 519,00	947 519,00	5 849 076,99	-	947 519,00	74 472,00	20 644,00	20 644,00	-
						2 010 655,77	1 712 121,16	-	189 925,00	189 925,00	1 641 230,49	-	189 925,00	67 972,00	14 743,00	14 743,00	-
						3 042 055,17	2 625 422,36	-	370 884,00	370 884,00	2 562 798,45	-	370 884,00	6 500,00	5 901,00	5 901,00	-
						2 060 794,94	1 669 229,01	-	386 710,00	386 710,00	1 645 048,05	-	386 710,00	-	-	-	-

Prévisions N (Budget Initial 2023)										Prévisions N+1 et suivantes										
Intitulé opération	Date de Début	Date de fin	Labos	EOTP	Nature	Coût total de l'opération	Prévisions N (Budget Initial 2023)													
							AE ouvertes les années antérieures à N (jusqu'au 31/12/2022)	AE consommées les années antérieures à N (jusqu'au 31/12/2022)	AE reprogrammées ou reportées en N (2023)	AE nouvelles ouvertes en N (2023)	(6) = (4) + (5)	(7)	(8)	CP reprogrammés ou reportés en N (2023)	CP nouveaux ouverts en N (2023)	Total des CP ouverts en N (2023)	AE prévues en N+1	CP prévus en N+1	AE prévues en N+2	CP prévus en N+2
(1)	(2)	(3)	(4) ← (2) - (3)	(5)	(6) = (4) + (5)	(7)	(8)	(9) ← (7) - (8)	(10)	(11) = (9) + (10)										
PROMISING	01/07/2012	31/12/2021	LIRSA	1LAB30R051	Personnel Fonctionnement Investissement	75 048,00 148 104,00	74 048,00 148 009,57		75 048,00 148 104,00	74 048,00 148 009,57										
Labex REFI - Bloomberg 2017/2019	01/01/2017	30/06/2020	LIRSA	17SRILRS01	Personnel Fonctionnement Investissement	180 000,00	178 515,12		180 000,00	178 515,12										
ANR ALEGORIA	01/10/2017	30/06/2021	LIRSA	17SRILRS03	Personnel Fonctionnement Investissement	17 000,00 2 000,00														
ORANGE Thèse M Sarré-Charrier N°110291	08/11/2018	07/11/2021	LIRSA	18SCLIRS01	Personnel Fonctionnement Investissement	30 000,00	9 881,40		30 000,00	9 881,40										
ANR MRSEI V2 - Projet Gfk - 2018 / 20	26/11/2018	25/05/2021	LIRSA	18SRLRS01	Personnel Fonctionnement Investissement	25 000,00	21 542,30		25 000,00	21 542,30										
ARS SUBVENTION EPHAD 19-1681F_LIRSA_SUBC	08/11/2019	07/11/2022	LIRSA	19SCLIRS01	Personnel Fonctionnement Investissement	46 803,47 5 494,59 4 701,94	46 803,47 5 494,02 4 701,94		46 803,47 5 494,02 4 701,94	46 803,47 5 494,02 4 701,94										
EDF CIFRE n° 2018/1440 Beaulieu	16/12/2019	15/12/2022	LIRSA	19SCLIRS02	Personnel Fonctionnement Investissement	5 100,00 22 900,00 2 000,00	5 100,00 22 900,00 2 000,00		5 100,00 22 900,00 2 000,00	5 100,00 22 900,00 2 000,00										
GIP Campus THESE Desgres	17/12/2019	16/12/2022	LIRSA	19SCLIRS03	Personnel Fonctionnement Investissement	5 000,00	5 000,00		5 000,00	5 000,00										
20-1870F_LIRSA_CAMPUS ESPRIT_COLLOQUE	06/01/2020	05/01/2022	LIRSA	20SCLIRS01	Personnel Fonctionnement Investissement	3 333,33	3 333,00		3 333,33	3 333,00										
OIF les mots du futur	21/01/2020	30/06/2020	LIRSA	20SRLRS01	Personnel Fonctionnement Investissement	20 000,00														
POLYHANDICAP ET TELEMEDECINE GIS-IRESP	25/05/2020	24/07/2023	LIRSA	20SRLRS02	Personnel Fonctionnement Investissement	23 490,00 4 300,00	23 490,00 4 300,00		23 490,00 4 300,00	23 490,00 4 300,00										
ORGANISATION COVID COMPAGNON DU DEVOIR	21/07/2020	20/07/2021	LIRSA	20SCLIRS04	Personnel Fonctionnement Investissement	900,00 1 600,00	564,30 1 299,45		900,00 1 600,00	564,30 1 299,45										
ORANGE THESE CURIALE THIERRY	15/11/2019	14/11/2022	LIRSA	20SRLRS05	Personnel Fonctionnement Investissement	8 000,00 2 000,00	8 000,00 2 000,00		8 000,00 2 000,00	8 000,00 2 000,00										
ANR MOBS	01/10/2020	30/06/2024	LIRSA	21SRLRS01	Personnel Fonctionnement Investissement	12 500,00 4 500,00	6 500,00 2 500,00		6 500,00 2 500,00	6 500,00 2 500,00										
Collaboration CDC impacts Territoriaux	15/10/2020	14/10/2023	LIRSA	21SRLRS02	Personnel Fonctionnement Investissement	83 600,00	50 000,00		50 000,00	50 000,00										
CNRS IDF COLLOQUE DES PUBLICS EN SANTE	28/07/2021	31/12/2022	LIRSA	21SRLRS03	Personnel Fonctionnement Investissement	2 000,00	2 000,00		2 000,00	2 000,00										
COPING	01/07/2020	31/08/2028	LIRSA	21SRLRS04	Personnel Fonctionnement Investissement	72 651,00 5 000,00	8 000,00 4 000,00		34 651,00 1 000,00	8 000,00 4 000,00										
APPRENDRE A APPRENDRE (21-2592F)	01/02/2021	28/02/2022	LIRSA	21SCLRS05	Personnel Fonctionnement Investissement	16 666,67	16 666,00		16 666,67	16 666,00										
PROJET PAUSE ACCUEIL AWAD LIZ	01/01/2022	31/12/2023	LIRSA	22SRLRS01	Personnel Fonctionnement Investissement	40 000,00	20 000,00		20 000,00	20 000,00										
Géographie de la santé	02/11/2021	01/11/2024	LIRSA	22SCLRS02	Personnel Fonctionnement Investissement	20 000,00	20 000,00		20 000,00	20 000,00										
CIFRE N° 2021/2128 H.A. HZX	15/08/2021	14/08/2024	LIRSA	22SRLRS03	Personnel Fonctionnement Investissement	4 500,00	1 200,00		1 200,00	1 200,00										
Collaboration ISATECH_Projet IT & valeur augmentée	02/05/2022	01/12/2023	LIRSA	22SCLRS04	Personnel Fonctionnement Investissement	12 000,00 3 000,00	5 000,00 2 000,00		7 000,00 1 000,00	5 000,00 2 000,00										
Imagine Projet TPOLY	01/07/2022	30/06/2024	LIRSA	22SRLRS05	Personnel Fonctionnement Investissement	19 575,00	19 575,00		19 575,00	19 575,00										
Total contrats de recherche - LIRSA						928 768,00	731 640,43	-	126 826,00	704 848,57	-	126 826,00	-	126 826,00	31 300,00	31 300,00	-	-	-	-
						210 016,47	170 441,47	-	39 575,00	169 441,47	-	39 575,00	-	39 575,00	-	-	-	-	-	-
						693 949,59	542 397,02	-	83 251,00	516 905,71	-	83 251,00	-	83 251,00	31 300,00	31 300,00	-	-	-	-
						24 801,94	18 801,94	-	4 000,00	18 801,94	-	4 000,00	-	4 000,00	-	-	-	-	-	-

Prévisions N (Budget Initial 2023)												Prévisions N+1 et suivantes									
Intitulé opération	Date de Début	Date de fin	Labos	EOTP	Nature	Coût total de l'opération	AE ouvertes	AE consommées	AE reprogrammées	AE nouvelles	Total des AE	CP ouverts	CP consommés	CP reprogrammés	CP nouveaux	Total des CP	AE prévues	CP prévues	AE prévues	CP prévus	
							les amiables antérieures à N (jusqu'au 31/12/2022)	les amiables antérieures à N (jusqu'au 31/12/2022)	ou reportées en N (2023)	ouvertes en N (2023)	en N (2023)	les amiables antérieures à N (jusqu'au 31/12/2022)	les amiables antérieures à N (jusqu'au 31/12/2022)	ou reportés en N (2023)	en N (2023)	en N (2023)	ouverts en N (2023)	les amiables antérieures à N (jusqu'au 31/12/2022)	ou reportés en N (2023)	ouverts en N (2023)	en N+1
						(1)	(2)	(3)	(4) <= (2) - (3)	(5)	(6) = (4) + (5)	(7)	(8)	(9) <= (7) - (8)	(10)	(11) = (9) + (10)					
FRAGITRAV	01/10/2014	30/09/2017	LISE	1LAB40R071	Personnel Fonctionnement Investissement	94 394,00 45 773,00 6 000,00	94 394,00 45 773,00 6 000,00	94 394,00 45 773,00 6 000,00				94 394,00 45 773,00 6 000,00	94 394,00 45 901,90 6 000,00								
CNSA - AIDANTS	18/12/2015	30/04/2021	LISE	1LAB40R111	Personnel Fonctionnement Investissement	97 980,00 109 030,00 3 000,00	97 980,00 109 030,00 3 000,00	97 980,00 109 029,14 2 500,00				97 980,00 109 030,00 3 000,00	97 232,00 109 029,14 2 500,00								
ANR FICOPSD	11/11/2016	31/12/2022	LISE	16SRJUSE01	Personnel Fonctionnement Investissement	57 435,00	57 435,00	57 435,00				57 435,00	57 435,00								
PROGRAMME PAUSE ACCUEIL MME YOGUN	16/01/2017	15/01/2018	LISE	17SCLUSE01	Personnel Fonctionnement Investissement	19 505,00 3 494,00	19 505,00 3 494,00	19 505,00 3 494,00				19 505,00 3 494,00	19 505,00 3 494,00								
AIDES TECHNIQUES CNSA N°17-MAPA-0306	30/05/2017	31/12/2018	LISE	17SRJUSE02	Personnel Fonctionnement Investissement	38 500,00	38 500,00	38 500,00				38 500,00	38 500,00								
PAUSE ACCUEIL YOGUN N°2	01/07/2018	30/06/2019	LISE	18SRJUSE01	Personnel Fonctionnement Investissement	28 000,00	28 000,00	26 169,30				28 000,00	26 169,30								
CIFRE GIE BELLEVILLE - V. VIERA GIRALDO	01/06/2018	31/11/2021	LISE	18SRJUSE02	Personnel Fonctionnement Investissement	4 500,00	4 500,00	4 474,08				4 500,00	4 474,07								
ASPIE FRIENDLY	26/01/2018	25/01/2028	LISE	18SRJUSE03	Personnel Fonctionnement Investissement	86 400,00	52 550,00	52 550,00		2 700,00	2 700,00	52 550,00	52 550,00		2 700,00	2 700,00	31 150,00	31 150,00			
Collaboration GENIE DES LIEUX	15/10/2019	14/10/2022	LISE	19SCLUSE01	Personnel Fonctionnement Investissement	1 040,00 30 960,00 8 000,00	1 040,00 30 960,00 8 000,00	1 040,00 30 960,00 8 000,00				1 040,00 30 960,00 8 000,00	1 040,00 30 960,00 8 000,00								
Subvention MILDECA CHOMPSA	23/04/2020	15/12/2022	LISE	20SRJUSE01	Personnel Fonctionnement Investissement	43 500,00	43 500,00	43 500,00				43 500,00	43 500,00								
Subvention GIS-IRESP POLYHANDICAP	25/05/2020	24/07/2023	LISE	20SRJUSE02	Personnel Fonctionnement Investissement	46 979,77 9 850,00 800,00	46 979,77 9 850,00 800,00	46 979,77 9 850,00 800,00				46 979,77 9 850,00 800,00	46 979,77 9 850,00 800,00								
SUBVENTION AGEFIPH	15/10/2020	31/12/2022	LISE	20SRJUSE04	Personnel Fonctionnement Investissement	45 583,00 4 417,00	45 583,00 4 417,00	45 583,00 4 417,00				45 583,00 4 417,00	45 583,00 4 417,00								
Collaboration Force Ouvrière	01/09/2021	31/03/2023	LISE	21SCLUSE01	Personnel Fonctionnement Investissement	7 611,00 23 670,33 2 052,00	7 611,00 10 550,00 2 052,00	7 611,00 10 550,00 2 052,00		13 120,00	13 120,00	7 611,00 10 550,00 2 052,00	7 611,00 10 550,00 2 052,00		13 120,00	13 120,00					
CHOMAGE SANTE ET HANDICAP CPAM	25/03/2021	24/03/2023	LISE	21SRJUSE01	Personnel Fonctionnement Investissement	11 160,00	6 000,00	6 000,00		5 160,00	5 160,00	6 000,00	6 000,00		5 160,00	5 160,00					
21-2476F_LISE_Collaboration_IME Vert Pré Sauvagearde 13_BEYLOT Etienne	15/06/2021	14/06/2024	LISE	21SCLUSE02	Personnel Fonctionnement Investissement	1 200,00	600,00	600,00		600,00	600,00	600,00	600,00		600,00	600,00					
Subvention CNSA/IRESP Capdroits Comixcom 1	15/06/2021	15/08/2025	LISE	21SRJUSE02	Personnel Fonctionnement Investissement	11 300,00				11 300,00	11 300,00				11 300,00	11 300,00					
21-2562F_LISE_Collaboration_PRSM-HP_HAPERIS	15/02/2022	14/02/2023	LISE	22SCLUSE01	Personnel Fonctionnement Investissement	13 146,00 2 886,00	13 146,00 2 886,00	13 146,00 2 886,00				13 146,00 2 886,00	13 146,00 2 886,00								
Subvention ANR SCIOUPOST	10/01/2023	09/01/2027	LISE	CONVLAB40	Personnel Fonctionnement Investissement	15 600,00 1 900,00				3 000,00	3 000,00				3 000,00	3 000,00					
Total contrats de recherche - LISE						875 667,33	793 387,77	790 969,29	-	35 880,00	35 880,00	793 387,77	791 159,18	-	35 880,00	35 880,00	46 087,50	-	-	-	-
						438 556,00	403 957,77	402 127,07	-	2 700,00	2 700,00	403 957,77	402 127,07	-	2 700,00	2 700,00	31 150,00	-	-	-	-
						410 942,33	365 161,00	365 073,22	-	33 180,00	33 180,00	365 161,00	365 263,11	-	33 180,00	33 180,00	13 037,50	-	-	-	-
						26 169,00	24 269,00	23 769,00	-	-	-	24 269,00	23 769,00	-	-	-	1 900,00	-	-	-	-
CNES 2017	10/11/2016	31/12/2018	LMSSC	2D6R10R011	Personnel Fonctionnement Investissement	25 872,00 11 088,00	25 872,00 11 088,00	25 861,12 11 087,50				25 872,00 11 088,00	25 872,00 11 087,50								
ISL Thèse "JOUBAUD"	20/01/2014	31/12/2017	LMSSC	2D6R10C071	Personnel Fonctionnement Investissement	7 500,00	7 500,00	7 042,45				7 500,00	6 560,45								
Thèse CODIFAB - THESE SOUSSI CHAIMA	27/10/2016	30/06/2020	LMSSC	2D6R10C141	Personnel Fonctionnement Investissement	104 341,00 34 159,00 26 500,00	104 055,02 34 159,00 26 500,00	104 055,02 24 391,53 26 456,03				104 055,02 34 159,00 26 500,00	104 055,02 24 391,53 26 456,03								
Cifre ONERA - GOUTAUDIER	19/12/2016	18/12/2019	LMSSC	16SRJLMS01	Personnel Fonctionnement Investissement	10 000,00	10 000,00	9 944,83				10 000,00	9 944,83								

Prévisions N (Budget Initial 2023)										Prévisions N+1 et suivantes															
Intitulé opération	Date de Début	Date de fin	Labos	EOTP	Nature	Coût total de l'opération	Prévisions N (Budget Initial 2023)										Prévisions N+1 et suivantes								
							AE ouvertes les années antérieures à N (jusqu'au 31/12/2022)	AE consommées les années antérieures à N (jusqu'au 31/12/2022)	AE reprogrammées ou reportées en N (2023)	AE nouvelles ouvertes en N (2023)	Total des AE ouvertes en N (2023)	CP ouverts les années antérieures à N (jusqu'au 31/12/2022)	CP consommés les années antérieures à N (jusqu'au 31/12/2022)	CP reprogrammés ou reportés en N (2023)	CP nouveaux ouverts en N (2023)	Total des CP ouverts en N (2023)	AE prévues en N+1	CP prévus en N+2	AE prévues > N+3	CP prévus > N+3					
						(1)	(2)	(3)	(4) <= (2) - (3)	(5)	(6) = (4) + (5)	(7)	(8)	(9) <= (7) - (8)	(10)	(11) = (9) + (10)									
AMVALOR ABONDEMENT CARNOT 2017	13/11/2017	12/05/2021	LMSSC	175RLMSS02	Personnel Fonctionnement Investissement	3 780,00 6 220,00	3 780,00 6 220,00	3 500,20 6 220,00			3 780,00 6 220,00	3 780,00 6 220,00	3 500,20 6 220,00												
ARIANE GROUP THESE M S BURRI	15/06/2017	15/06/2020	LMSSC	175RLMSS03	Personnel Fonctionnement Investissement	24 000,00 21 000,00	24 000,00 21 000,00	23 266,73 21 000,00			24 000,00 21 000,00	24 000,00 21 000,00	23 266,73 21 000,00												
ISL ENCADREMENT THESE MR KRONER LORENZ	01/12/2017	30/11/2020	LMSSC	175RLMSS04	Personnel Fonctionnement Investissement	5 625,00 1 875,00	5 625,00 1 875,00	5 264,21 1 800,00			5 625,00 1 800,00	5 625,00 1 800,00	5 264,03 1 800,00												
CIFRE GRAITEC AYOUB	03/09/2018	31/03/2022	LMSSC	185CLMSS01	Personnel Fonctionnement Investissement	20 000,00 25 000,00	20 000,00 25 000,00	20 000,00 25 000,00			20 000,00 25 000,00	20 000,00 25 000,00	20 000,00 25 000,00												
PRESTATION SAFRAN PIEZO AUBE	19/04/2018	18/04/2019	LMSSC	185RLMSS01	Personnel Fonctionnement Investissement	23 800,00 20 000,00	23 800,00 20 000,00	23 238,25 19 100,29			23 800,00 20 000,00	23 800,00 20 000,00	23 238,25 19 100,29												
ANR-18-ASTR-0008-01 DEEPLOMATIC	01/10/2018	30/06/2022	LMSSC	185RLMSS02	Personnel Fonctionnement Investissement	73 936,00 18 265,10 29 799,00	73 936,00 18 265,10 29 799,00	73 936,00 18 265,10 29 799,00			73 936,00 18 265,10 29 799,00	73 936,00 18 265,10 29 799,00	73 936,00 18 265,10 29 799,00												
CODIFAB 2 thèse Julien PUIG	28/11/2019	28/02/2023	LMSSC	195CLMSS01	Personnel Fonctionnement Investissement	100 620,00 31 380,00 30 000,00	100 620,00 31 380,00 30 000,00	100 620,00 31 380,00 30 000,00			100 620,00 31 380,00 30 000,00	100 620,00 31 380,00 30 000,00	100 620,00 31 380,00 30 000,00												
PRESTATION SAFRAN PIEZO AUBE	12/02/2019	15/04/2020	LMSSC	195RLMSS01	Personnel Fonctionnement Investissement	9 040,00 20 000,00	9 040,00 20 000,00	3 367,96 20 000,00			9 040,00 20 000,00	9 040,00 20 000,00	3 367,96 20 000,00												
CIFRE N° 2019-1582 NAVAL GROUP	02/06/2020	29/09/2023	LMSSC	215RLMSS01	Personnel Fonctionnement Investissement	25 000,00 35 000,00	15 000,00 15 000,00	15 000,00 15 000,00			15 000,00 15 000,00	15 000,00 15 000,00	15 000,00 15 000,00												
CIFRE N° 2020/0273 INGELIANCE	02/11/2020	01/11/2023	LMSSC	215CLMSS02	Personnel Fonctionnement Investissement	22 500,00 22 500,00	12 500,00 12 500,00	12 500,00 12 500,00			12 500,00 12 500,00	12 500,00 12 500,00	12 500,00 12 500,00												
MAD BORIS LOSSOUARN 20-2056F_LMSSC_AMVAL	01/09/2020	15/01/2023	LMSSC	215CLMSS03	Personnel Fonctionnement Investissement	17 731,00 25 000,00	17 731,00 25 000,00	17 731,00 25 000,00			17 731,00 25 000,00	17 731,00 25 000,00	17 731,00 25 000,00												
Collaboration_ISL_AHEAD	01/12/2021	31/11/2024	LMSSC	215CLMSS04	Personnel Fonctionnement Investissement	54 234,00 4 732,00	19 584,50 3 232,00	19 584,50 3 232,00			19 584,50 3 232,00	19 584,50 3 232,00	19 584,50 3 232,00												
COLLABORATION_ISL_AHEAD Partie ANR	01/12/2021	31/12/2025	LMSSC	215RLMSS04	Personnel Fonctionnement Investissement	54 234,00 966,00	19 584,50 966,00	19 584,50 966,00			19 584,50 966,00	19 584,50 966,00	19 584,50 966,00												
Collaboration CODIFAB_OXXO_MILET_REHAUT_GEPL AST	01/11/2021	30/10/2024	LMSSC	215RLMSS05	Personnel Fonctionnement Investissement	111 600,00 30 000,00 23 400,00	43 400,00 5 000,00 2 800,00	43 400,00 5 000,00 2 800,00			43 400,00 5 000,00 2 800,00	43 400,00 5 000,00 2 800,00	43 400,00 5 000,00 2 800,00												
Cifre Stellantis MAZLOUM Rebecca	05/05/2021	04/05/2024	LMSSC	225CLMSS01	Personnel Fonctionnement Investissement	6 000,00 4 000,00	3 000,00	3 000,00			3 000,00	3 000,00	3 000,00												
22285A_LMSSC_Reversement_AMVALO R	22/06/2022	21/06/2024	LMSSC	225RLMSS03	Personnel Fonctionnement Investissement	4 270,00 6 500,00	570,00 6 500,00	570,00 6 500,00			570,00 6 500,00	570,00 6 500,00	570,00 6 500,00												
222803F_LMSSC_Collaboration_Safran_Matteo COUET	01/03/2022	28/02/2025	LMSSC	CONV2D6R10	Personnel Fonctionnement Investissement	30 000,00 30 000,00					10 000,00 10 000,00	10 000,00 10 000,00													
222747A_LMSSC_Subvention_ANR_HYD RAVIB	01/01/2023	31/12/2026	LMSSC	CONV2D6R10	Personnel Fonctionnement Investissement	39 600,00 40 000,00 5 000,00	39 600,00 40 000,00 5 000,00	39 600,00 40 000,00 5 000,00			39 600,00 40 000,00 5 000,00	39 600,00 40 000,00 5 000,00	39 600,00 40 000,00 5 000,00												
Total contrats de recherche - LMSSC						1 277 101,00	886 582,12	867 677,22	-	188 690,00	188 690,00	886 507,12	866 610,04	-	188 690,00	188 690,00	181 543,00	20 000,00	20 000,00	181 543,00	20 000,00	20 000,00	181 543,00	20 000,00	-
						538 565,00	361 180,02	361 180,02	-	73 356,00	73 356,00	361 180,02	361 180,02	-	73 356,00	73 356,00	103 743,00	-	-	103 743,00	-	-	-	-	
						390 922,00	268 888,10	251 002,38	-	57 034,00	57 034,00	268 888,10	249 935,20	-	57 034,00	57 034,00	55 000,00	10 000,00	10 000,00	55 000,00	10 000,00	10 000,00	55 000,00	10 000,00	
						347 614,00	256 514,00	255 494,82	-	58 300,00	58 300,00	256 439,00	255 494,82	-	58 300,00	58 300,00	22 800,00	10 000,00	10 000,00	22 800,00	10 000,00	10 000,00	22 800,00	10 000,00	
CIFRE TOTAL - DOUILLET-GRELLIER	02/11/2016	01/11/2019	M2N	165RM2N001	Personnel Fonctionnement Investissement	7 935,00 2 500,00	5 269,13 2 326,43	5 269,13 2 326,43			5 269,13 2 326,43	5 269,13 2 326,43	5 269,13 2 326,43												
COLLABORATION PSA SCX	03/04/2018	31/12/2019	M2N	185RM2N001	Personnel Fonctionnement Investissement	52 086,00 3 914,00 4 000,00	52 086,00 3 914,00 4 000,00	50 188,85 3 840,70 4 000,00			52 086,00 3 914,00 4 000,00	52 086,00 3 914,00 4 000,00	50 188,85 3 840,70 4 000,00												
PLASTIC OMINIUM ETUDES AERODYNAMIQUES	02/07/2018	30/06/2021	M2N	185RM2N002	Personnel Fonctionnement Investissement	6 067,93 40 932,07	6 067,93 40 932,07	3 822,39 40 932,07			6 067,93 40 932,07	6 067,93 40 932,07	3 822,39 40 932,07												
PSA ID POST-DOC	30/11/2018	31/12/2019	M2N	185RM2N003	Personnel Fonctionnement Investissement	53 500,00 8 500,00 3 000,00	53 500,00 8 500,00 3 000,00	51 922,07 8 253,99 3 000,00			53 500,00 8 500,00 3 000,00	53 500,00 8 500,00 3 000,00	51 922,07 8 253,99 3 000,00												

Prévisions N (Budget Initial 2023)										Prévisions N+1 et suivantes												
Intitulé opération	Date de Début	Date de fin	Labos	EOTP	Nature	Coût total de l'opération	Prévisions N (Budget Initial 2023)										AE prévues en N+1	CP prévus en N+1	AE prévues en N+2	CP prévus en N+2	AE prévues > N+3	CP prévus > N+3
							AE ouvertes antérieures à N (jusqu'au 31/12/2022)	AE consommiées antérieures à N (jusqu'au 31/12/2022)	AE reprogrammées ou reportées en N (2023)	AE nouvelles ouvertes en N (2023)	Total des AE ouvertes en N (2023)	CP ouvertes antérieures à N (jusqu'au 31/12/2022)	CP consommiées antérieures à N (jusqu'au 31/12/2022)	CP reprogrammées ou reportées en N (2023)	CP nouveaux ouverts en N (2023)	Total des CP ouverts en N (2023)						
						(1)	(2)	(3)	(4) <= (2) - (3)	(5)	(6) = (4) + (5)	(7)	(8)	(9) <= (7) - (8)	(10)	(11) = (9) + (10)						
IRSTEA -Modélisation écoulement eaux	01/10/2019	30/03/2022	M2N	19SRM2N001	Personnel	3 306,00	3 306,00	3 306,00				3 306,00	3 306,00									
						15 454,93	15 454,93	15 454,93				15 454,93	15 454,93									
Contrat d'Etudes 2020 PSA AUTOMOBILES	13/11/2019	31/12/2020	M2N	20SCM2N001	Personnel	1 239,07	1 239,07	1 239,07				1 239,07	1 239,07									
						53 700,00	53 700,00	53 098,77				53 700,00	53 098,77									
LAB COM SIEMENS CNRS STAGE M ABAACH	31/07/2020	30/01/2021	M2N	20SRM2N001	Personnel	4 700,00	4 700,00	4 699,97				4 699,97	4 699,97									
						3 600,00	3 600,00	3 556,18				3 556,18	3 556,18									
ETUDE PSA AUTOMOBILES MODELISATION AEROTHERMIQUE	01/10/2020	31/01/2023	M2N	20SRM2N002	Personnel	1 800,00	1 800,00	1 258,65				1 800,00	1 258,65									
						114 368,63	114 368,63	114 368,63				114 368,63	114 368,63									
PSA-MODELISATION BATTERIE IA	05/10/2020	31/05/2021	M2N	20SRM2N003	Personnel	5 131,37	3 031,37	3 031,37		2 100,00	2 100,00	3 031,37	3 031,37		2 100,00	2 100,00						
						4 500,00	4 500,00	4 500,00				4 500,00	4 500,00									
ANR AHEAD Partie ANR	01/07/2020	31/12/2025	M2N	20SRM2N004	Personnel	20 854,00	20 854,00	20 570,85				20 854,00	20 570,85									
						32 047,31	32 047,31	32 047,31				32 047,31	32 047,31									
ANR AHEAD Partie ANR	01/07/2020	31/12/2025	M2N	20SRM2N004	Personnel	55 200,00	4 000,00	4 000,00		20 000,00	20 000,00	4 000,00	4 000,00		20 000,00	20 000,00						
PSA Ing.Batterie et Aéro et IA 2022	01/02/2021	30/04/2022	M2N	21SRM2N001	Personnel	15 327,00	15 327,00	15 327,00				15 327,00	15 327,00									
						96 000,00	96 000,00	96 000,00				96 000,00	96 000,00									
PSA Ing.Batterie et Aéro et IA 2021	04/01/2021	31/12/2021	M2N	21SRM2N002	Personnel	32 396,71	32 396,71	31 996,79				32 396,71	31 996,79									
						82 603,29	82 603,29	82 603,29				82 603,29	82 603,29									
ANR AHEAD Partie ANR	01/07/2020	31/12/2025	M2N	21SRM2N003	Personnel	55 200,00	21 466,00	21 466,00		18 400,00	18 400,00	21 466,00	21 466,00		18 400,00	18 400,00						
ANR AHEAD ALTAIR - MICHELIN	01/11/2021	31/10/2024	M2N	21SRM2N004	Personnel	60 000,00	23 334,00	23 334,00		20 000,00	20 000,00	23 334,00	23 334,00		20 000,00	20 000,00						
						47 000,00	10 000,00	10 000,00				10 000,00	10 000,00									
ANR AHEAD ONERA	17/10/2022	16/10/2025	M2N	22SRM2N001	Personnel	60 320,00	4 000,00	4 000,00		21 190,00	21 190,00	4 000,00	4 000,00		21 190,00	21 190,00						
						17 680,00	3 000,00	3 000,00				3 000,00	3 000,00									
ANR_CORREAU	01/03/2023	28/02/2027	M2N	CONVD2R820	Personnel	27 522,61				3 300,00	3 300,00				3 300,00	3 300,00						
						6 000,00																
Total contrats de recherche - M2N						1 011 157,61	739 095,56	731 111,47	-	107 990,00	107 990,00	739 051,71	730 924,17	-	107 990,00	107 990,00	52 310,00	52 310,00	6 622,61	6 622,61		
Vaincre la Mucoviscidose	16/09/2014	31/08/2016	MESURS	2D1RS0C012	Personnel	11 181,00	11 181,00	11 150,50				11 181,00	11 181,00									
IMMHOThep	01/04/2016	30/03/2019	MESURS	2D1RS0R041	Personnel	16 288,00	15 323,00	15 323,00				15 323,00	15 323,00									
						1 600,00	1 582,30	1 582,30				1 582,30	1 582,30									
Travaux recherche Malakoff Humanis Chaire Entreprise & Santé, volet recherche	01/07/2017	30/09/2020	MESURS	17SRMESU01	Personnel	26 112,00	169 078,63	128 046,63				169 078,63	128 046,63									
						57 841,70	73 559,72	57 841,70				73 559,72	57 841,70									
SPHINX	01/10/2017	01/03/2023	MESURS	17SRMESU02	Personnel	5 362,10	6 996,36	5 362,10				6 996,36	5 362,10									
						44 655,08	44 655,08	44 655,08				44 655,08	44 655,08									
TESLA	01/12/2018	31/12/2020	MESURS	18SRMESU01	Personnel	1 234,00	1 233,30	1 233,30				1 233,30	1 233,30									
						12 064,00	11 755,58	11 755,58				11 755,58	11 755,58									
CIFRE Tom Duchemin	05/04/2018	04/04/2021	MESURS	18SCMESU02	Personnel	37 900,00	37 900,00	36 116,68				37 900,00	36 116,68									
						7 100,00	7 100,00	7 092,77				7 100,00	7 092,77									
ANRS ANTE P.A.	01/03/2019	31/12/2022	MESURS	19SRMESU01	Personnel	86 743,00	86 743,00	86 743,00				86 743,00	86 743,00									
						6 200,00	6 200,00	6 200,00				6 200,00	6 200,00									
IMPERIAL COLLEGE	01/02/2019	01/09/2019	MESURS	19SRMESU02	Personnel	3 389,00	3 389,00	2 241,58				3 389,00	2 241,58									
ANRS HENRIOT P.	01/09/2020	31/08/2023	MESURS	20SRMESU01	Personnel	89 748,00	69 804,00	69 804,00		19 944,00	19 944,00	69 804,00	69 804,00		19 944,00	19 944,00						
						6 000,00	6 000,00	6 000,00				6 000,00	6 000,00									
ANRS NOSOCOVID	01/05/2020	14/12/2022	MESURS	20SRMESU02	Personnel	60 000,00	59 999,11	59 999,11				59 999,11	59 999,11									
						5 977,58	5 977,40	5 977,40				5 977,40	5 977,40									
						1 472,42	1 472,42	1 472,42				1 472,42	1 472,42									

Prévisions N (Budget Initial 2023)										Prévisions N+1 et suivantes												
Intitulé opération	Date de Début	Date de fin	Labos	EOTF	Nature	Coût total de l'opération	Prévisions N (Budget Initial 2023)										AE prévues en N+1	CP prévus en N+1	AE prévues en N+2	CP prévus en N+2	AE prévues > N+3	CP prévus > N+3
							(1)	(2)	(3)	(4) <= (2) - (3)	(5)	(6) = (4) + (5)	(7)	(8)	(9) <= (7) - (8)	(10)						
Malakoff Humanis Chaire Entreprise & Santé, volet recherche N°2	01/10/2020	31/12/2023	MESURS	20SRMESU03	Personnel Fonctionnement Investissement	263 023,00 98 918,00 9 134,00	192 519,00 75 418,00 6 634,00	192 519,00 75 418,00 6 634,00	-	70 504,00 23 500,00 2 500,00	70 504,00 23 500,00 2 500,00	192 519,00 75 418,00 6 634,00	192 519,00 75 418,00 6 634,00	-	70 504,00 23 500,00 2 500,00	70 504,00 23 500,00 2 500,00	-	-	-	-		
Total contrats de recherche - MESURS							905 733,80	948 619,84	886 949,54	-	116 448,00	116 448,00	948 619,84	886 980,04	-	116 448,00	116 448,00	-	-	-	-	
NOXY II 2014-2019	26/09/2014	30/06/2019	PIMM	2D7R10R081	Personnel Fonctionnement Investissement	153 862,00 100 638,00	153 862,00 100 638,00	153 862,00 100 638,00	-	100 638,00 99 573,14	100 638,00 99 573,14	153 862,00 100 638,00	153 862,00 99 573,14	-	100 638,00 99 573,14	100 638,00 99 573,14	-	-	-	-		
ANR-16-CE08-0035-02 (IMMUNE)	01/10/2016	31/03/2021	PIMM	16SRPIMM02	Personnel Fonctionnement Investissement	85 117,91 16 282,09	85 117,91 16 282,09	85 117,91 16 282,09	-	85 117,91 16 282,09	85 117,91 16 282,09	85 117,91 16 282,09	85 117,91 16 282,09	-	85 117,91 16 282,09	85 117,91 16 282,09	-	-	-	-		
ANR-16-CE08-0040-05 (GASP)	01/10/2016	31/12/2021	PIMM	16SRPIMM03	Personnel Fonctionnement Investissement	9 608,13 37 202,36 4 843,51	9 608,13 37 202,36 4 843,51	9 608,13 35 437,65 4 843,51	-	9 608,13 37 202,36 4 843,51	9 608,13 35 437,65 4 843,51	9 608,13 35 437,65 4 843,51	9 608,13 35 437,65 4 843,51	-	9 608,13 37 202,36 4 843,51	9 608,13 35 437,65 4 843,51	-	-	-	-		
CEDAP (+ avenant n°1 à venir)	16/02/2018	15/02/2019	PIMM	17SCPIMM01	Personnel Fonctionnement Investissement	16 300,00 5 700,00	16 240,47 5 396,96	16 240,47 5 396,96	-	16 240,47 5 396,96	16 240,47 5 396,96	16 240,47 5 396,96	16 240,47 5 396,96	-	16 240,47 5 396,96	16 240,47 5 396,96	-	-	-	-		
Etude de recherche sur le développement d'emballages	17/02/2017	16/02/2018	PIMM	17SRPIMM01	Personnel Fonctionnement Investissement	4 000,00	4 000,00	3 800,79	-	4 000,00	4 000,00	4 000,00	3 800,79	-	4 000,00	3 800,79	-	-	-	-		
MYPACK	01/11/2017	31/10/2021	PIMM	17SRPIMM02	Personnel Fonctionnement Investissement	49 954,00 29 328,00 31 400,00	49 954,00 29 328,00 31 400,00	49 953,92 19 418,87 31 400,00	-	49 954,00 29 328,00 31 400,00	49 954,00 19 418,87 31 400,00	49 953,92 19 418,87 31 400,00	49 953,92 19 418,87 31 400,00	-	49 954,00 29 328,00 31 400,00	49 953,92 19 418,87 31 400,00	-	-	-	-		
NEXANS	07/12/2018	06/10/2020 Prolongation 10 mois	PIMM	18SCPIMM01	Personnel Fonctionnement Investissement	18 468,00 13 532,00	18 468,00 13 532,00	17 830,07 13 532,00	-	18 468,00 13 532,00	18 468,00 13 532,00	17 830,07 13 532,00	17 830,07 13 532,00	-	18 468,00 13 532,00	17 830,07 13 532,00	-	-	-	-		
FILM BARRIERE	27/02/2019	26/02/2020	PIMM	19SCPIMM01	Personnel Fonctionnement Investissement	2 000,00 6 000,00 10 000,00	2 000,00 6 000,00 10 000,00	1 655,05 5 265,50 10 000,00	-	2 000,00 6 000,00 10 000,00	2 000,00 6 000,00 10 000,00	1 655,05 5 265,50 10 000,00	1 655,05 5 265,50 10 000,00	-	2 000,00 6 000,00 10 000,00	2 000,00 6 000,00 10 000,00	-	-	-	-		
SUBVENTION JEFFERSON FUND PROJECT	01/09/2020	31/08/2024	PIMM	20SRPIMM01	Personnel Fonctionnement Investissement	8 219,00	8 219,00	8 219,00	-	8 219,00	8 219,00	8 219,00	8 219,00	-	8 219,00	8 219,00	-	-	-	-		
Bpi - STRETCH	01/04/2020	01/04/2024	PIMM	20SRPIMM02	Personnel Fonctionnement Investissement	156 090,00 26 522,00	54 856,00 15 000,00	54 856,00 15 000,00	-	73 491,00 5 000,00	73 491,00 5 000,00	54 856,00 15 000,00	54 856,00 15 000,00	-	73 491,00 5 000,00	27 743,00 6 522,00	-	-	-	-		
ANR BONSAI	01/01/2022	31/12/2025	PIMM	21SRPIMM01	Personnel Fonctionnement Investissement	120 000,00 29 000,00 22 000,00	13 340,00 6 000,00 15 000,00	13 340,00 6 000,00 15 000,00	-	13 340,00 9 000,00 5 000,00	13 340,00 9 000,00 5 000,00	13 340,00 6 000,00 15 000,00	13 340,00 6 000,00 15 000,00	-	40 000,00 9 000,00 5 000,00	40 000,00 9 000,00 5 000,00	-	26 660,00 5 000,00 5 000,00	-	-		
COIL PSA VITRIMERE EXTRUSION REACTIVE	01/09/2021	31/08/2023	PIMM	21SCPIMM02	Personnel Fonctionnement Investissement	6 700,00 5 000,00 120 000,00	4 441,00 5 000,00 10 000,00	4 441,00 5 000,00 10 000,00	-	4 441,00 5 000,00 10 000,00	4 441,00 5 000,00 10 000,00	4 441,00 5 000,00 10 000,00	4 441,00 5 000,00 10 000,00	-	4 441,00 5 000,00 10 000,00	4 441,00 5 000,00 10 000,00	-	30 000,00 30 000,00 4 000,00	-	-		
ANR REDESIGN 4D	01/04/2022	31/03/2026	PIMM	21SRPIMM02	Personnel Fonctionnement Investissement	15 600,00 2 000,00	2 600,00 2 000,00	2 600,00 2 000,00	-	5 000,00 2 000,00	5 000,00 2 000,00	2 600,00 2 000,00	2 600,00 2 000,00	-	5 000,00 2 000,00	4 000,00 2 000,00	-	4 000,00 4 000,00	-	-		
RMIT RED1	01/03/2022	28/02/2027	PIMM	22SRPIMM01	Personnel Fonctionnement Investissement	123 396,00 2 459,84	11 774,00 1 000,00	11 774,00 1 000,00	-	39 984,00 1 459,00	39 984,00 1 459,00	11 774,00 1 000,00	11 774,00 1 000,00	-	39 984,00 1 459,00	39 984,00 1 459,00	-	31 654,00 31 654,00	-	-		
GEN-HY membranes électrochimiques	01/04/2022	31/03/2023	PIMM	22SCPIMM02	Personnel Fonctionnement Investissement	10 000,00 10 000,00	10 000,00 10 000,00	10 000,00 10 000,00	-	10 000,00 10 000,00	10 000,00 10 000,00	10 000,00 10 000,00	10 000,00 10 000,00	-	10 000,00 10 000,00	10 000,00 10 000,00	-	-	-	-		
21- 2673A_PIMM_Subvention_ANR_ModuF EET	01/04/2022	31/03/2026	PIMM	22SRPIMM02	Personnel Fonctionnement Investissement	21 216,00	5 200,00	5 200,00	-	5 200,00	5 200,00	5 200,00	5 200,00	-	5 200,00	5 200,00	-	10 816,00 10 816,00	-	-		
Total contrats de recherche - PIMM							1 285 738,84	743 103,43	726 855,77	-	259 693,00	259 693,00	743 103,43	726 500,77	-	259 693,00	174 449,00	108 130,00	108 130,00	-	-	
ANR AAPG 2015 - HIT-TEMS	01/10/2015	31/03/2021	SATIE	2D6R20R011	Personnel Fonctionnement Investissement	174 681,00 123 319,00 62 000,00	167 309,00 123 319,00 62 000,00	130 146,46 66 366,38 62 000,00	-	167 309,00 123 319,00 62 000,00	167 309,00 123 319,00 62 000,00	130 146,46 66 366,38 62 000,00	130 146,46 66 366,38 62 000,00	-	167 309,00 123 319,00 62 000,00	167 309,00 123 319,00 62 000,00	-	-	-	-		
ANR AAPG 2017 - THERANALPHA	01/10/2017	01/02/2023	SATIE	17RSAT101	Personnel Fonctionnement Investissement	35 993,06 3 575,94 4 415,00	35 993,06 3 575,94 4 414,54	35 993,06 3 575,94 4 414,54	-	35 993,06 3 575,94 4 414,54	35 993,06 3 575,94 4 414,54	35 993,06 3 575,94 4 414,54	35 993,06 3 575,94 4 414,54	-	35 993,06 3 575,94 4 414,54	35 993,06 3 575,94 4 414,54	-	-	-	-		
CIFRE 3D PLUS - C. COLONNA	15/12/2017	14/12/2020	SATIE	18RSAT103	Personnel Fonctionnement Investissement	8 800,00 19 700,00 16 500,00	8 800,00 19 700,00 16 500,00	8 714,88 17 895,12 16 499,46	-	8 800,00 19 700,00 16 500,00	8 800,00 17 895,12 16 499,46	8 714,88 17 895,12 16 499,46	8 714,88 17 895,12 16 499,46	-	8 800,00 19 700,00 16 500,00	8 800,00 17 895,12 16 499,46	-	-	-	-		
CIFRE SAFRAN - R. MATTAR	01/12/2018	28/02/2022	SATIE	18RSAT104	Personnel Fonctionnement Investissement	16 935,00 19 832,00 33 233,00	16 935,00 19 832,00 33 233,00	16 935,00 19 832,00 33 233,00	-	16 935,00 19 832,00 33 233,00	16 935,00 19 832,00 33 233,00	16 935,00 19 832,00 33 233,00	16 935,00 19 832,00 33 233,00	-	16 935,00 19 832,00 33 233,00	16 935,00 19 832,00 33 233,00	-	-	-	-		

Prévisions N (Budget Initial 2023)											Prévisions N+1 et suivantes															
Intitulé opération	Date de Début	Date de fin	Labos	EOTP	Nature	Coût total de l'opération	AE ouvertes les années antérieures à N (jusqu'au 31/12/2022)	AE consommées les années antérieures à N (jusqu'au 31/12/2022)	AE reprogrammées ou reportées en N (2023)	AE nouvelles ouvertes en N (2023)	Total des AE ouvertes en N (2023)	CP ouverts les années antérieures à N (jusqu'au 31/12/2022)	CP consommés les années antérieures à N (jusqu'au 31/12/2022)	CP reprogrammés ou reportés en N (2023)	CP nouveaux ouverts en N (2023)	Total des CP ouverts en N (2023)	AE prévues en N+1	CP prévus en N+1	AE prévues en N+2	CP prévus en N+2	AE prévues > N+3	CP prévus > N+3				
																							(1)	(2)	(3)	(4) <= (2) - (3)
Refrondissement PCB - SAFRAN	01/10/2019	31/12/2021	SATIE	19RSAT102	Personnel Fonctionnement Investissement	35 000,00	35 000,00	28 000,00			35 000,00		28 000,00													
PSA COLL OPTIMISATION VEHICULES ELECTRIQUES	01/09/2021	01/02/2023	SATIE	21RSAT101	Personnel Fonctionnement Investissement	12 000,00	6 000,00	6 000,00	6 000,00	6 000,00	6 000,00	6 000,00	6 000,00		6 000,00	6 000,00										
MERCE Coll CIFRE BAUDAIS	01/06/2021	31/05/2024	SATIE	21RSAT102	Personnel Fonctionnement Investissement	60 000,00	24 000,00	24 000,00	25 000,00	25 000,00	24 000,00	24 000,00	24 000,00		25 000,00	25 000,00	11 000,00	11 000,00								
20-2239A_SATIE_Subvention_ANR_Modulif EET	01/04/2022	31/03/2026	SATIE	21RSAT103	Personnel Fonctionnement Investissement	108 000,00	12 000,00	12 000,00	36 000,00	36 000,00	12 000,00	12 000,00	12 000,00		36 000,00	36 000,00	36 000,00	36 000,00	24 000,00	24 000,00	5 000,00	5 000,00	24 000,00			
Subvention_ANR_SCOPE	01/10/2022	31/07/2026	SATIE	22RSAT102	Personnel Fonctionnement Investissement	26 430,00	7 600,00	7 600,00	7 600,00	7 600,00	7 600,00	7 600,00	7 600,00		7 600,00	7 600,00	7 600,00	7 600,00	7 420,00	7 420,00			3 810,00			
Collaboration_SAFRAN_CIFRE Sarah SIFOUNE	01/01/2022	31/12/2025	SATIE	CONV2D6R20	Personnel Fonctionnement Investissement	21 200,00	10 400,00	10 400,00	45 200,00	45 200,00	45 200,00	45 200,00	45 200,00		45 200,00	45 200,00										
Total contrats de recherche - SATIE							898 614,00	594 611,54	-	161 200,00	161 200,00	592 806,12	491 605,84	-	161 200,00	161 200,00	95 200,00	95 200,00	36 420,00	36 420,00	24 000,00	24 000,00	3 810,00			
Personnel							389 609,06	241 037,06	-	81 200,00	81 200,00	241 037,06	203 789,40	-	81 200,00	81 200,00	36 000,00	36 000,00	24 000,00	24 000,00			-			
Fonctionnement							307 656,94	196 426,94	-	46 600,00	46 600,00	194 622,06	137 669,44	-	46 600,00	46 600,00	48 400,00	48 400,00	12 420,00	12 420,00	12 420,00	12 420,00	3 810,00	3 810,00		
Investissement							201 348,00	157 147,54	-	33 400,00	33 400,00	157 147,00	150 147,00	-	33 400,00	33 400,00	-	-	-	-	-	-	-	-	-	
Personnel							3 660,00	3 660,00	3 660,00			3 660,00	3 660,00													
Investissement							6 340,00	6 340,00	6 340,00			6 340,00	6 340,00													
Personnel							10 368,00	10 368,00	10 332,18			10 362,68	10 332,18													
Investissement							11 632,00	11 632,00	11 631,92			11 631,92	11 631,92													
Personnel							35 400,00	35 400,00	35 400,00			35 400,00	35 400,00													
Investissement							37 600,00	37 600,00	37 600,00			37 600,00	37 600,00													
Total contrats de recherche - SAYFOOD							105 000,00	105 000,00	-	-	-	104 994,60	104 964,10	-	-	-	-	-	-	-	-	-	-	-		
Personnel							-	-	-	-	-	-	-	-	-	-	-	-	-	-	-	-	-	-		
Fonctionnement							49 428,00	49 428,00	49 392,18			49 422,68	49 392,18													
Investissement							55 572,00	55 572,00	55 571,92			55 571,92	55 571,92													
Personnel							324 566,00	292 110,00	292 110,00			292 110,00	292 110,00													
Fonctionnement							324 566,00	292 110,00	292 110,00			292 110,00	292 110,00													
Investissement							-	-	-			-	-													
Total contrats de recherche - SRE							324 566,00	292 110,00	-	32 456,00	32 456,00	292 110,00	292 110,00	-	32 456,00	32 456,00	-	-	-	-	-	-	-	-	-	
Personnel							-	-	-	-	-	-	-	-	-	-	-	-	-	-	-	-	-	-	-	
Fonctionnement							324 566,00	292 110,00	292 110,00			292 110,00	292 110,00													
Investissement							-	-	-			-	-													
Total contrats de recherche - RECHERCHE							37 544 610,57	28 513 671,07	27 446 079,11	5 393 880,00	5 393 880,00	28 438 150,57	27 423 536,42	-	5 393 880,00	5 393 880,00	2 359 784,70	2 359 784,70	772 669,45	772 669,45	497 744,00	497 744,00	228 525,45	228 525,45	36 403,94	
Ss total personnel							19 543 159,27	14 013 585,09	13 597 078,24	3 154 537,00	3 154 537,00	14 013 585,09	13 597 078,24	-	3 154 537,00	3 154 537,00	1 571 570,25	1 571 570,25	497 744,00	497 744,00	228 525,45	228 525,45	36 403,94	36 403,94		
Ss total fonct							13 125 193,92	10 571 839,02	10 021 793,60	1 511 393,00	1 511 393,00	10 501 358,16	10 002 025,30	-	1 511 393,00	1 511 393,00	635 414,45	635 414,45	152 800,00	152 800,00	46 400,00	46 400,00	9 500,00	9 500,00		
Ss total invest							4 876 257,38	3 928 246,96	3 827 207,27	-	-	3 923 207,32	3 824 432,88	-	727 950,00	727 950,00	-	-	-	-	-	-	-	-	-	
Personnel							62 986,00	62 986,00	62 986,00			62 986,00	62 986,00													
Fonctionnement							52 023,00	52 023,00	52 023,00			52 023,00	52 023,00													
Investissement							-	-	-			-	-													
Personnel							17 325,00	17 325,00	17 325,00			17 325,00	17 325,00													
Fonctionnement							20 500,00	17 395,80	17 395,80			17 395,80	17 395,80													
Investissement							25 764,00	25 764,00	25 764,00			25 764,00	25 764,00													
Fonctionnement							12 260,00	7 710,58	7 710,58			7 710,58	7 710,58													
Investissement							7 940,76	18 727,24	18 727,24			18 727,24	18 727,24													
Personnel							18 727,24	18 727,24	18 727,24			18 727,24	18 430,24													
Fonctionnement							69 716,00	69 716,00	69 716,00			69 716,00	69 716,00													
Investissement							104 357,00	103 096,19	103 096,19			104 351,68	103 096,19													
Personnel							17 072,00	17 072,00	15 590,55			17 072,00	15 392,44													
Fonctionnement							19 638,00	19 638,00	19 211,35			19 638,00	18 917,35													
Investissement							3 413,00	3 413,00	3 413,00			3 413,00	3 413,00													
Personnel							208 866,00	208 866,00	208 866,00			208 866,00	208 866,00													
Fonctionnement							-	-	-			-	-													
Investissement							-	-	-			-	-													

		Prévisions N (Budget Initial 2023)										Prévisions N+1 et suivantes										
Intitulé opération	Date de Début	Date de fin	Labos	EOTP	Nature	Coût total de l'opération	AE ouvertes les années antérieures à N (jusqu'au 31/12/2022)	AE consommées les années antérieures à N (jusqu'au 31/12/2022)	AE reprogrammées ou reportées en N (2023)	AE nouvelles ouvertes en N (2023)	Total des AE ouvertes en N (2023) (6)=(4)+(5)	CP ouvertes les années antérieures à N (jusqu'au 31/12/2022)	CP consommées les années antérieures à N (jusqu'au 31/12/2022)	CP reprogrammés ou reportés en N (2023)	CP nouveaux ouverts en N (2023)	Total des CP ouverts en N (2023) (11)=(9)+(10)	AE prévues en N+1	CP prévus en N+1	AE prévues en N+2	CP prévus en N+2	AE prévues > N+3	CP prévus > N+3
							(2)	(3)	(4) <= (2) - (3)	(5)	(6)	(7)	(8)	(9) <= (7) - (8)	(10)	(11) = (9) + (10)						
ERASMUS 2019/2020	01/06/2019	30/05/2021	DDEI	19SRDDEI01	Personnel Fonctionnement Investissement	32 944,00	28 821,40			29 798,80	28 821,40											
ERASMUS 2019/2021 (MIC)	01/08/2019	31/07/2022	DDEI	19SRDDEI02	Personnel Fonctionnement Investissement	57 915,00	57 915,00			57 915,00	57 915,00											
GEOMAG	15/01/2019	14/03/2023	DDEI	19SRDDEI03	Personnel Fonctionnement Investissement	12 879,00	12 879,00			12 879,00	12 879,00											
Convention ERASMUS+ Mobilité Enseignement Supérieur 2020/2021	01/06/2020	30/05/2022	DDEI	20SRDDEI01	Personnel Fonctionnement Investissement	42 009,00	42 009,00			42 009,00	42 009,00											
CONNECTE	15/01/2020	14/01/2023	DDEI	20SRDDEI02	Personnel Fonctionnement Investissement	18 480,00	18 480,00			18 480,00	18 480,00											
Convention : ERASMUS+ MIC 2020/2023 - RUSSIE	01/08/2020	31/07/2023	DDEI	20SRDDEI03	Personnel Fonctionnement Investissement	15 360,00	15 360,00			15 360,00	15 360,00											
Convention ERASMUS+ MIC 2020/2023 - TUNISIE	01/08/2020	31/07/2023	DDEI	20SRDDEI04	Personnel Fonctionnement Investissement	95 170,00	55 170,00		40 000,00	40 000,00	55 170,00				40 000,00	40 000,00						
Convention LIMÉdiat	01/09/2020	31/08/2023	DDEI	20SRDDEI05	Personnel Fonctionnement Investissement	50 152,00	40 278,00		9 874,00	9 874,00	40 278,00				9 874,00	9 874,00						
Convention STAFFERS	01/11/2020	31/10/2024	DDEI	20SRDDEI06	Personnel Fonctionnement Investissement	118 920,00	74 325,00		44 595,00	44 595,00	74 325,00				44 595,00	44 595,00						
FSPI ADESFALI 2019-94 Ambassade de France	01/12/2020	31/01/2022	DDEI	20SRDDEI07	Personnel Fonctionnement Investissement	120 000,00	45 907,51			45 907,51	45 907,51											
Convention CEDAR	01/09/2020	31/08/2023	DDEI	20SRDDEI09	Personnel Fonctionnement Investissement	35 120,00	23 412,00		11 708,00	11 708,00	23 412,00				11 708,00	11 708,00						
Fostering - FOSTWOM	06/01/2020	31/08/2022	DDEI	20SRDDEI10	Personnel Fonctionnement Investissement	46 308,00	46 308,00			46 308,00	46 308,00											
Convention SQUARE	15/01/2021	14/01/2024	DDEI	21SRDDEI01	Personnel Fonctionnement Investissement	11 974,00	11 974,00		8 634,00	8 634,00	11 974,00				8 634,00	8 634,00						
Convention ERASMUS + Bourse de mobilité 2021-2023	01/09/2021	31/10/2023	DDEI	21SRDDEI03	Personnel Fonctionnement Investissement	93 032,00	93 032,00			93 032,00	93 032,00											
Convention ERASMUS + Bourse de mobilité 2022-2024	01/06/2022	31/08/2024	DDEI	22SRDDEI01	Personnel Fonctionnement Investissement	188 670,00	20 000,00		130 000,00	130 000,00	20 000,00				130 000,00	130 000,00						
Total contrats - DDEI						1 713 669,00	1 299 087,09	1 293 056,39	274 964,00	274 964,00	1 296 584,78	1 291 654,68	-	274 964,00	274 964,00	48 670,00	48 670,00	-	-	-	-	-
Ss total personnel						416 189,76	342 072,00	342 072,00	66 177,00	66 177,00	342 072,00	342 072,00	-	66 177,00	66 177,00	-	-	-	-	-	-	-
Ss total fonct						1 297 479,24	957 015,09	950 984,39	208 787,00	208 787,00	954 512,78	949 582,68	-	208 787,00	208 787,00	48 670,00	48 670,00	-	-	-	-	-
Ss total invest						-	-	-	-	-	-	-	-	-	-	-	-	-	-	-	-	-
Total contrats de RECHERCHE et DDEI						39 258 279,57	29 812 758,16	28 739 135,50	5 668 844,00	5 668 844,00	29 734 735,35	28 715 191,10	-	5 668 844,00	5 668 844,00	2 408 454,70	2 408 454,70	772 669,45	772 669,45	375 915,94	375 915,94	375 915,94
Ss total personnel						19 959 349,03	14 355 657,09	13 939 150,24	3 220 714,00	14 355 657,09	13 939 150,24	-	-	3 220 714,00	3 220 714,00	1 571 570,25	1 571 570,25	497 744,00	497 744,00	330 012,00	330 012,00	330 012,00
Ss total fonct						14 422 673,16	11 528 854,11	10 972 777,99	1 720 180,00	11 455 870,94	10 951 607,98	-	-	1 720 180,00	1 720 180,00	684 084,45	684 084,45	228 525,45	228 525,45	36 403,94	36 403,94	36 403,94
Ss total invest						4 876 257,38	3 928 246,96	3 827 207,27	727 950,00	727 950,00	3 923 207,32	3 824 432,88	-	727 950,00	727 950,00	152 800,00	152 800,00	46 400,00	46 400,00	9 500,00	9 500,00	9 500,00

**Conservatoire national des arts et métiers
Budget Initial 2023 - Agrégé**

Tableau 9 - détail des opérations pluriannuelles et programmation - contrats de recherche

POUR INFORMATION DE L'ORGANE DÉLIBÉRANT

Suivi par opération des autorisations d'engagement, des crédits de paiement et des recettes

B - Prévisions de recettes

Intitulé de l'opération	Date de début de convention	Date de fin de convention	Laboratoire	EOTP	NATURE	Prévision de l'opération (18)	Prévisions N (2023)			Prévisions en N+1 et suivantes		
							Encaissements jusqu'au 31/12/2022	Encaissements prévus en N 2023 (21)	Encaissements prévus en N+1 (22)	Encaissements prévus en N+2 (23)	Encaissements prévus > N+3 (24)	
BWARE	01/09/2012	31/08/2016	CEDRIC	2LAB20R151	Autres financements publics**	169 298,00	140 308,68					
AUPREMO	30/12/2014	29/12/2017	CEDRIC	2LAB20R221	Autres financements publics**	39 184,00	37 585,85					
WONG 5	01/10/2015	30/09/2019	CEDRIC	2LAB20R231	Autres financements publics**	249 733,00	241 967,75					
CIFRE ELEUCH	01/06/2015	30/05/2018	CEDRIC	2LAB20C251	Autres financements***	30 000,00	22 500,00					
PRESIDIO P3702-147114 - FINI	19/01/2015	18/07/2019	CEDRIC	2LAB20R421	Autres financements publics**	176 002,00	121 878,30					
MUNIR	01/11/2016	30/04/2021	CEDRIC	16SRCEDR01	Autres financements publics**	211 255,00	125 431,51					
Mathador	01/09/2016	31/01/2021	CEDRIC	16SRCEDR02	Autres financements publics**	89 236,00	40 709,80					
Early Metrics	19/05/2017	30/09/2019	CEDRIC	17HCCEDR02	Autres financements***	10 800,00	10 800,00					
DysApp	01/01/2017	31/12/2021	CEDRIC	17SRCEDR02	Autres financements publics**	164 533,00	164 533,00					
Encadrement thèse Yannick Lecacheux (R&F.CEA.C306531)FINI	01/10/2017	31/09/2020	CEDRIC	17SCCEDR03	Autres financements***	15 000,00	15 000,00					
CIFRE-RTE -CONTRAT CIFRE N°2016/0641 - FINI	01/01/2017	31/12/2019	CEDRIC	17SRCEDR03	Autres financements***	48 000,00	48 000,00					
Cifre SNCF M. Milliet	01/02/2017	31/01/2020	CEDRIC	17SCCEDR04	Autres financements***	30 000,00	30 000,00					
Cifre SPIROPS Colombier	01/02/2017	31/01/2020	CEDRIC	17SRCEDR04	Autres financements***	15 000,00	15 000,00					
ANR DAPHNE	01/10/2017	28/02/2023	CEDRIC	17SRCEDR05	Autres financements publics**	231 489,00	185 192,00	46 297,00				
CIFRE GE HEALTHCARE	01/11/2017	31/10/2020	CEDRIC	17SRCEDR06	Autres financements***	60 000,00	60 000,00					
Cifre Mediatech Solutions N. Gouard	01/05/2018	30/04/2021	CEDRIC	18SCCEDR01	Autres financements***	40 000,00	36 975,00					
ADAM5	01/11/2018	31/12/2020	CEDRIC	18SRCEDR01	Autres financements publics**	185 076,00	185 076,00					
Cifre France Galop Houdayer	02/01/2018	02/04/2021	CEDRIC	18SCCEDR02	Autres financements***	30 000,00	30 000,00					
SAFE CARE	01/09/2018	30/11/2021	CEDRIC	18SRCEDR02	Autres financements publics**	450 057,00	422 138,00					
SWORD	19/05/2018	30/09/2019	CEDRIC	18HCCEDR03	Autres financements***	10 000,00	10 000,00					
Cifre MAIDIS K. Kordestani	01/09/2018	31/08/2021	CEDRIC	18SCCEDR03	Autres financements***	14 080,00	14 080,00					
Chaire Blaise Pascal	01/03/2018	31/02/2020	CEDRIC	18SRCEDR03	Autres financements publics**	29 166,00	7 014,35					
KIWI	01/01/2018	31/12/2021	CEDRIC	18SCCEDR04	Autres financements***	137 271,00	137 271,00					
ANR MAESTRO5G	01/10/2018	31/07/2022	CEDRIC	18SRCEDR04	Autres financements publics**	105 294,60	105 293,60					
ANR CANCAN	01/10/2018	30/06/2022	CEDRIC	18SRCEDR05	Autres financements publics**	154 202,40	154 201,40					
Cifre AIRBUS J. Debure	01/02/2018	31/01/2021	CEDRIC	18SRCEDR06	Autres financements***	33 000,00	33 000,00					
Nokia Labs	24/10/2018	31/12/2020	CEDRIC	18SCCEDR07	Autres financements***	20 000,00	20 000,00					
ANR Deepomatics	01/10/2018	30/06/2022	CEDRIC	18SRCEDR07	Autres financements publics**	96 660,00	96 660,00					
Cifre Orange Faria	17/12/2018	16/12/2021	CEDRIC	18SCCEDR08	Autres financements***	30 000,00	30 000,00					
FUI UNITEDVR	31/05/2018	30/06/2022	CEDRIC	18SRCEDR08	Autres financements publics**	206 700,00	206 700,00					
Cifre Orange Diamanti	01/10/2018	30/09/2021	CEDRIC	18SCCEDR09	Autres financements***	30 000,00	30 000,00					
Cifre Orange Da Silva	05/11/2018	04/11/2021	CEDRIC	18SCCEDR10	Autres financements***	30 000,00	30 000,00					
Cifre ZEBRYS	01/05/2018	30/04/2021	CEDRIC	18SCCEDR11	Autres financements***	15 000,00	15 000,00					
Cifre VP O. Pettit	01/01/2019	31/01/2022	CEDRIC	18SCCEDR12	Autres financements***	57 000,00	57 000,00					
Cifre SCHNEIDER F. Falconi	19/11/2018	18/11/2021	CEDRIC	18SCCEDR13	Autres financements***	30 000,00	30 000,00					
Cifre CDC Belotti	01/02/2019	31/01/2022	CEDRIC	19SCCEDR01	Autres financements***	45 000,00	45 000,00					
DIM RFSI OC	18/02/2019	17/02/2020	CEDRIC	19SRCEDR01	Autres financements***	8 000,00	7 999,42					
Cifre VALEO Ch. Corbière	02/01/2019	28/02/2022	CEDRIC	19SCCEDR02	Autres financements***	60 000,00	60 000,00					
DIM RFSI N°2018-11 CGV - LE CHIEN GUIDE	23/01/2019	13/12/2019	CEDRIC	19SRCEDR02	Autres financements publics**	17 600,00	17 600,00					
Cifre XXII-Aïssa	03/06/2019	05/09/2022	CEDRIC	19SRCEDR03	Autres financements***	30 000,00	30 000,00					
DIM RFSI N° 2018-06	21/05/2019	31/10/2019	CEDRIC	19SRCEDR04	Autres financements publics**	1 000,00	1 000,00					

Intitulé de l'opération	Date de début de convention	Date de fin de convention	Laboratoire	EOTP	NATURE	Financement de l'opération	Prévisions N (2023)			Prévisions en N+1 et suivantes		
							Encaissements jusqu'au 31/12/2022	Encaissements prévus en N 2023	Encaissements prévus en N+1	Encaissements prévus en N+2	Encaissements prévus > N+3	
							(18)	(21)	(22)	(23)	(24)	
DOREDO	01/07/2019	31/12/2023	CEDRIC	19SRCEDR05	Autres financements publics**	148 610,00	44 583,00	104 027,00				
Cifre EDF-Etheve	01/01/2019	30/06/2022	CEDRIC	19SRCEDR06	Autres financements***	53 360,00	53 360,00					
IMPACT MD	01/11/2019	31/10/2021	CEDRIC	19SRCEDR07	Autres financements***	148 000,00	148 000,00					
DIM RFSI - Pronostic	19/03/2019	31/10/2021	CEDRIC	19SRCEDR08	Autres financements***	27 500,00	27 500,00					
DIM RFSI - Audio RV-NSU	19/03/2019	31/10/2021	CEDRIC	19SRCEDR09	Autres financements***	26 326,00	26 326,00					
ANR SAPPORO	01/10/2019	30/06/2024	CEDRIC	19SRCEDR10	Autres financements publics**	73 839,00	66 456,00	7 383,00				
CIFREVELVET CONSULTING S. MAKHLOUJE	01/01/2019	30/11/2022	CEDRIC	19SRCEDR12	Autres financements***	45 000,00	45 000,00					
Cifre EDF V. Le Guen	02/01/2019	31/12/2023	CEDRIC	19SRCEDR13	Autres financements***	60 000,00	60 000,00					
CEA AHEAD	01/11/2020	30/10/2023	CEDRIC	20SCCEDR01	Autres financements***	60 000,00	40 000,00	20 000,00				
Contrat doctoral - partie CEA	01/09/2016	31/12/2021	CEDRIC	20SRCEDR01	Autres financements publics**	77 000,00	65 061,61					
Collaboration CANOPE MATHADOR 2	01/11/2020	30/10/2023	CEDRIC	20SCCEDR02	Autres financements***	90 000,00	60 000,00	30 000,00				
Contrat doctoral (partie IRCAD)	02/01/2020	01/01/2023	CEDRIC	20SRCEDR02	Autres financements***	45 000,00	30 000,00	15 000,00				
CIFRE THALES SIX GIS France	01/12/2020	30/11/2023	CEDRIC	20SCEESD02	Autres financements***	104 000,00	104 000,00					
GOAREGLIER Edward ANR AHEAD/Cham Grand Est/Contrat doctoral/Partie Cnam Grand Est	01/12/2020	30/11/2023	CEDRIC	20SREESD02	Autres financements publics**	60 000,00	45 000,00	15 000,00				
ANR AHEAD/ Cnam Grand Est/ Contrat doctoral/ Partie ANR	01/10/2020	30/09/2023	CEDRIC	20SCCEDR03	Autres financements***	26 889,00	18 179,00	8 710,00				
Cifre KARDINAL	04/03/2020	03/10/2022	CEDRIC	20SRCEDR03	Autres financements publics**	71 000,00	21 300,00	49 700,00				
USPN-DIM RFSI - TETRIS D 2020-06	05/11/2020	04/10/2022	CEDRIC	20SCCEDR04	Autres financements***	60 000,00	60 000,00					
ORANGE RECHERCHE EXTERNALISEE	01/07/2020	31/12/2025	CEDRIC	20SRCEDR04	Autres financements publics**	60 000,00	36 000,00			24 000,00		
ANR-AHEAD couplé CEA	25/06/2020	31/12/2021	CEDRIC	20SCCEDR05	Autres financements***	6 000,00	6 000,00					
Contrat doctoral - partie ANR	01/07/2020	31/12/2025	CEDRIC	20SRCEDR05	Autres financements publics**	60 000,00				60 000,00		
Analyse des données issues des patients COVID	01/10/2020	31/12/2023	CEDRIC	20SCCEDR06	Autres financements***	30 000,00	20 000,00	10 000,00				
ANR HEAD couplé IRCAD	01/05/2020	30/04/2023	CEDRIC	20SRCEDR06	Autres financements***	45 000,00	30 000,00	15 000,00				
Contrat doctoral (partie ANR)	01/10/2020	31/12/2023	CEDRIC	20SCCEDR07	Autres financements***	30 000,00	20 000,00	10 000,00				
Orange thèse KAUR	01/07/2020	31/12/2025	CEDRIC	20SRCEDR07	Autres financements***	60 000,00	36 000,00			24 000,00		
Cifre SQUAD - W. BERRICHE	01/09/2020	30/08/2023	CEDRIC	20SCCEDR08	Autres financements***	60 000,00	40 000,00	20 000,00				
Orange thèse AIMI	01/10/2020	31/03/2024	CEDRIC	20SRCEDR08	Autres financements publics**	167 338,44	100 402,00	50 201,00				
SWORD - ANR -AHEAD	01/07/2020	31/03/2024	CEDRIC	20SRCEDR09	Autres financements publics**	114 610,00	68 766,00	34 384,00				
Contrat doctoral - partie ANR	01/10/2020	31/03/2024	CEDRIC	20SRCEDR10	Autres financements publics**	106 651,08	116 739,08	10 088,00				
CIFRE VALÉO CALEM	01/01/2021	30/06/2024	CEDRIC	20SRCEDR11	Autres financements publics**	124 092,00	79 146,00	19 573,00				
ANR MESANGES	01/12/2020	31/11/2023	CEDRIC	21SCCEDR01	Autres financements***	90 000,00	60 000,00	30 000,00				
SWORD - ANR -AHEAD	01/01/2021	30/04/2024	CEDRIC	21SRCEDR01	Autres financements publics**	150 533,00	99 689,74	35 935,00				
Contrat doctoral - partie SWORD	11/01/2021	10/01/2024	CEDRIC	21SCCEDR02	Autres financements***	30 000,00	20 000,00	10 000,00				
Projet européen POLIFONIA	04/05/2021	03/11/2022	CEDRIC	21SCCEDR03	Autres financements***	5 400,00	5 400,00					
Orange thèse ANSER	01/01/2021	31/12/2023	CEDRIC	21SRCEDR03	Autres financements publics**	376 464,50	207 055,75	169 408,75				
Early Metrics 2	15/10/2021	14/10/2024	CEDRIC	21SCCEDR04	Autres financements***	30 000,00	-	30 000,00				
H2020 AlateEDGE	10/12/2021	11/12/2024	CEDRIC	21SCCEDR05	Autres financements***	9 000,00	6 000,00	3 000,00				
COLLABORATION TRASNA	16/04/2021	19/10/2022	CEDRIC	21SRCEDR05	Autres financements publics**	8 249,00	2 474,00	5 775,00				
Financement Thèse MUST	01/11/2021	31/12/2022	CEDRIC	21SCCEDR06	Autres financements***	32 000,00	16 000,00	16 000,00				
Reversement USPN materiel	31/01/2021	30/01/2023	CEDRIC	21SRCEDR06	Autres financements publics**	77 198,00	54 039,00	23 159,00				
PRESTATION AIRBUS	26/04/2021	31/12/2022	CEDRIC	21SCCEDR07	Autres financements***	18 870,00	18 870,00					
ANR DSTRESS	01/10/2021	31/03/2025	CEDRIC	21SRCEDR07	Autres financements publics**	117 600,00	47 040,00	23 520,00				
SNCF UCO	01/12/2021	30/04/2022	CEDRIC	21SCCEDR08	Autres financements***	5 000,00	5 000,00					
Projet ANR PARFAIT	22/07/2021	21/07/2024	CEDRIC	21SRCEDR08	Autres financements publics**	120 000,00	46 000,00	26 000,00				
Collaboration Naturalpad en lien gratification stage Odin DIOT	01/03/2021	31/12/2023	CEDRIC	21SCCEDR09	Autres financements***	78 000,00	39 000,00	39 000,00				
Paris PHO - 04 USPN - NVIBE	01/10/2021	30/09/2024	CEDRIC	21SRCEDR09	Autres financements publics**	147 840,00	73 920,00	44 352,00				
Collaboration IRSN	16/07/2021	15/07/2024	CEDRIC	21SCCEDR10	Autres financements***	30 000,00	6 000,00	12 000,00				
Projet ANR HEIDIS	01/01/2022	31/12/2025	CEDRIC	21SRCEDR10	Autres financements publics**	196 224,00	78 489,00	39 246,00				
CIFRE UTAC Houda GADACHA												
Projet ANR Malin												

Intitulé de l'opération	Date de début de convention	Date de fin de convention	Laboratoire	EOTP	NATURE	Financement de l'opération	Prévisions N (2023)		Prévisions en N+1 et suivantes		
							Encaissements jusqu'au 31/12/2022	Encaissements prévus en N 2023	Encaissements prévus en N+1	Encaissements prévus en N+2	Encaissements prévus > N+3
						(18)	(21)	(22)	(23)	(24)	
Subvention ANR Astral	01/01/2022	31/12/2024	CEDRIC	21SRCEDR11	Autres financements publics**	82 080,00	32 800,00	16 480,00			
DIM RFSI 13eme colloque MSR 2021	10/11/2021	30/04/2024	CEDRIC	21SRCEDR12	Autres financements publics**	4 000,00	1 200,00	2 800,00			
Cifre PSA Salma ET-TAJ - 21 -2649	01/09/2021	31/08/2024	CEDRIC	21SRCEDR13	Autres financements***	15 000,00	5 000,00	5 000,00			
Collaboration Alekso	31/01/2022	10/07/2025	CEDRIC	22SCCEDR01	Autres financements***	152 896,32	36 537,00	36 537,12			
Subvention_Bpifrance_ENE5A1	03/01/2022	03/07/2023	CEDRIC	22SRCEDR01	Autres financements publics**	239 743,00	239 743,00				
22_2764f_CEDRIC_Collaboration_ALDV_COEXCEL	25/03/2022	24/03/2025	CEDRIC	22SCCEDR02	Autres financements***	2 000,00	2 000,00				
Collaboration_AIRBUS Defence and Space_Maxime PRIEUR	15/03/2022	14/03/2025	CEDRIC	22SRCEDR02	Autres financements***	42 000,00		12 600,00			
21-2444F_ESD_Collaboration_Akheros SAS_RAPID-DRACARIS	01/05/2021	30/04/2024	CEDRIC	22SCCEDR03	Autres financements***	9 000,00	9 000,00			8 400,00	
22-2867A_Cedric_Subvention_GOOGLE Récompense	04/04/2022	31/12/2023	CEDRIC	22SCCEDR04	Autres financements***	57 000,00	57 000,00				
Airbus Projet Excelab 2022-2023	01/04/2022	31/12/2023	CEDRIC	22SCCEDR05	Autres financements***	25 000,00	25 000,00				
Cifre 20-2163F_CEDRIC_Collaboration_Saint Gobain SAINT-GOBAIN RECHERCHE Medvedev	01/04/2022	31/03/2025	CEDRIC	22SCCEDR06	Autres financements***	60 000,00	20 000,00	20 000,00			
Collaboration_KIRRK_Ferdinand Tchadji	01/07/2022	30/09/2025	CEDRIC	22SCCEDR07	Autres financements***	60 000,00	40 000,00	20 000,00			
Orange Victorien ROMAIN	03/10/2022	02/10/2025	CEDRIC	CONV2LAB20	Autres financements***	30 000,00	20 000,00	10 000,00			
Subvention Bpifrance_Influence	01/05/2022	01/04/2025	CEDRIC	CONV2LAB20	Autres financements publics**	255 000,00	127 500,00	63 750,00			
Subvention_ANR_MAGE	01/11/2022	30/04/2026	CEDRIC	CONV2LAB20	Autres financements publics**	255 493,00	51 098,00	51 098,00		102 199,00	
Subvention_ANR_ORCHID	01/10/2022	30/09/2026	CEDRIC	CONV2LAB20	Autres financements publics**	15 481,00	3 870,00	3 870,00		3 871,00	
Subvention_ANR_Coco5g	01/02/2023	31/07/2026	CEDRIC	CONV2LAB20	Autres financements publics**	152 550,00	38 137,00	38 137,00		38 139,00	
Subvention_ANR_POSEIDON	12/01/2023	11/07/2026	CEDRIC	CONV2LAB20	Autres financements publics**	209 891,86	52 472,00	52 473,00		52 473,86	
Subvention_ANR_CorReau	01/03/2023	28/02/2027	CEDRIC	CONV2LAB20	Autres financements publics**	55 403,90	13 850,00	13 851,00		13 851,90	
Total contrats de recherche - CEDRIC						8 689 770,10	5 484 996,80	894 425,57	330 879,24	318 534,76	
						Ss total Financement de l'Etat*	-	-	-	-	
						Ss total Autres financements publics**	6 163 377,78	719 288,45	285 942,00	318 534,76	
						Ss total Autres financements***	2 526 392,32	386 247,00	175 137,12	44 937,24	
ANATINS Min culture	21/10/2016	30/06/2020	CEET	4CEET1C061	Autres financements publics**	89 800,00	89 800,00				
ANR AAPG 2016 CAGE	01/10/2016	31/03/2022	CEET	16SRCEET01	Autres financements publics**	97 632,00	97 632,00				
H2020 INFRAIA 2016 INGRID 2	01/05/2017	31/10/2021	CEET	17SRCEET01	Autres financements publics**	378 041,25					
PROJET 3P METEO France	14/06/2017	13/06/2020	CEET	17SRCEET02	Autres financements publics**	47 035,00	47 035,00				
INEDIT / TRAVAIL - HORS TRAVAIL	07/11/2017	30/06/2022	CEET	17SRCEET03	Autres financements publics**	110 000,00	110 000,00				
Reversement Paris 10 sur AO DARES 2018 pour projet "Emploi discontinu et indemnisation du chômage (EDIC)"	18/10/2018	11/11/2020	CEET	18SRCEET01	Autres financements publics**	29 332,00	29 332,00				
ANR AAPG 2018 - APEPP	01/10/2018	31/12/2022	CEET	18SRCEET02	Autres financements publics**	270 368,76	234 080,00	36 288,00			
BEYOND 4.0 H2020	01/01/2019	30/06/2023	CEET	19SRCEET01	Autres financements publics**	363 223,75	195 106,29	168 117,00			
PROJET IDOL METEO France 2	18/02/2019	17/02/2023	CEET	19SRCEET03	Autres financements publics**	174 166,68	174 166,67				
EUROFOUND	01/09/2019	31/05/2020	CEET	19SRCEET04	Autres financements publics**	20 000,00	20 000,00				
CONVENTION N° 21028574 France Stratégie	02/12/2019	03/12/2022	CEET	19SRCEET05	Autres financements publics**	22 559,25	22 559,25				
ANR JOBSUSTAIN	01/10/2019	30/09/2023	CEET	19SRCEET06	Autres financements publics**	72 394,56	36 196,00	7 239,56			
PROJET GI-NI H2020	01/04/2021	31/03/2025	CEET	21SRCEET01	Autres financements publics**	275 160,00	181 055,00	45 952,00			
21-2579A_CEEET_Subvention_ADEME_COMETES	01/01/2022	31/12/2024	CEET	22SRCEET01	Autres financements publics**	40 700,88		20 700,88			
22-2941A subv ANR Jobsustaine Ukraine	01/07/2022	30/06/2023	CEET	22SRCEET02	Autres financements publics**	35 000,00		35 000,00			
Projet DARES_DISCOTAC	30/09/2022	30/09/2024	CEET	CONVCEET1	Autres financements publics**	83 555,66		83 555,66			
22-2905A_CEEET_Subvention_IERDI	01/11/2022	01/01/2025	CEET	CONVCEET1	Autres financements publics**	28 244,00		5 700,00		11 244,00	
21-2388A_CEEET_Subvention_TNO_Bridges 5.0	01/01/2023	31/12/2026	CEET	CONVCEET1	Autres financements publics**	309 031,18		309 031,18			
Overheads Subvention_TNO_Bridges 5.0	01/01/2023	31/12/2026	CEET	CONVCEET1	Autres financements publics**	47 671,33		47 671,33			
Total contrats de recherche - CEET						2 493 916,30	1 615 003,46	554 850,61	11 244,00	-	
						Ss total Financement de l'Etat*	-	-	-	-	
						Ss total Autres financements publics**	2 493 916,30	554 850,61	11 244,00	-	
						Ss total Autres financements***	-	-	-	-	

Intitulé de l'opération	Date de début de convention	Date de fin de convention	Laboratoire	EOTP	NATURE	Financement de l'opération	Prévisions N (2023)			Prévisions en N+1 et suivantes		
							Encaissements jusqu'au 31/12/2022	Encaissements prévus en N 2023	Encaissements prévus en N+1	Encaissements prévus en N+2	Encaissements prévus > N+3	
							(18)	(21)	(22)	(23)	(24)	
STE RENAULT - AVENANT 2	25/09/2015	24/09/2018	CRTD	1D5R10C091	Autres financements***	24 000,00	22 191,80					
EDF J Alengry	23/07/2015	30/03/2020	CRTD	1D5R10C331	Autres financements***	105 000,00	105 000,00					
CIFRE REGIONOV - KALTICHEVA	01/03/2015	31/12/2019	CRTD	1D5R10C361	Autres financements***	58 000,00	74 000,00					
DIJM GESTES 2017 - COLLOQUE	13/07/2017	15/10/2017	CRTD	175RCRTD02	Autres financements publics**	5 229,00	5 229,00					
ANR HECTOR	01/10/2017	07/05/2022	CRTD	175RCRTD03	Autres financements publics**	163 793,00	163 793,00					
PILOTAGE DES RESEAUX PRIORITAIRES - AC. CRETEIL	01/09/2017	31/08/2020	CRTD	175RCRTD05	Autres financements publics**	6 000,00	6 000,00					
FGMM-CFDT / FSE	01/10/2018	31/12/2021	CRTD	185CCRTD01	Autres financements***	120 000,00	120 000,00					
STRIPPS COLLABORATION AP-HP	08/03/2018	26/07/2022	CRTD	185RCRTD01	Autres financements publics**	60 500,00	60 500,00					
THESE OPHELIE MORAND	01/08/2018	13/11/2020	CRTD	185CCRTD02	Autres financements***	5 000,00	5 000,00					
ETUDE DJEPVA CNAM	06/11/2018	05/05/2021	CRTD	185RCRTD04	Autres financements publics**	25 000,00	25 000,00					
GIP FIPAN PROJET PRIMO	30/09/2018	30/09/2022	CRTD	185RCRTD05	Autres financements publics**	105 397,00	98 417,00	6 980,00				
PERFORMANSE 2019/2020	01/04/2019	31/12/2020	CRTD	195CCRTD01	Autres financements***	2 500,00	2 500,00					
GIS JEUX ET SOCIETES : LES REPRESENTATIONS DU TRAVAIL ET DU JEU	14/02/2019	31/12/2019	CRTD	195RCRTD01	Autres financements publics**	4 000,00	4 000,00					
COLLAB EPD GRUGNY 2019-2020	01/02/2019	31/03/2021	CRTD	195CCRTD02	Autres financements***	86 000,00	86 000,00					
CIFRE ORANGE - T. GAMKRELIDZE	07/01/2019	06/01/2022	CRTD	195RCRTD02	Autres financements***	30 000,00	30 000,00					
COLLIERS - SANTE EFFICACITE AU TRAVAIL	01/04/2019	31/12/2020	CRTD	195CCRTD03	Autres financements***	28 000,00	28 000,00					
MAISON SAINT JOSEPH	01/04/2019	31/12/2020	CRTD	195RCRTD03	Autres financements***	6 000,00	6 000,00					
RECTORAT DE PARIS - Recueil besoins plan de formation	01/03/2019	28/02/2021	CRTD	195CCRTD04	Autres financements***	17 000,00	17 000,00					
ESPACE DE TRAVAIL ET ACTIVITE	01/12/2019	31/05/2020	CRTD	195RCRTD04	Autres financements***	5 000,00	5 000,00					
AO AGIRC ARRCO	16/10/2019	31/03/2022	CRTD	195CCRTD05	Autres financements***	54 200,00	54 200,00					
ANR ITAPAR	01/01/2020	30/06/2024	CRTD	195RCRTD05	Autres financements publics**	319 150,00	303 196,00	15 954,00				
CIFRE COLLIERS - CHIARA LAI	17/06/2019	16/06/2024	CRTD	195RCRTD06	Autres financements***	30 000,00	30 000,00					
Cifre AIRBUS HELICOPTER - MURIE C.	01/03/2019	31/05/2022	CRTD	195RCRTD07	Autres financements***	30 000,00	30 000,00					
DARES	04/10/2019	03/12/2022	CRTD	195RCRTD08	Autres financements***	61 925,00	61 925,00					
APHP ST LOUIS Organisaat bloc opératoire	07/01/2020	06/07/2023	CRTD	205CCRTD01	Autres financements***	120 000,00	80 000,00	40 000,00				
PERFORMANSE 2020-2021	01/12/2021	31/12/2021	CRTD	205CCRTD02	Autres financements***	1 875,00	1 875,00					
Subvention PE Aquitaine_ Chômage et Santé mentale	10/03/2020	09/09/2022	CRTD	205RCRTD02	Autres financements***	4 583,00	4 583,00					
Cifre SNCF - avenant 2 A. MARQUET	29/02/2020	30/04/2022	CRTD	205CCRTD03	Autres financements***	46 000,00	46 000,00					
MANAGEMENT PAR LE SENS	15/10/2020	31/12/2020	CRTD	205CCRTD04	Autres financements***	1 000,00	1 000,00					
Subvention CNAF	17/09/2020	16/03/2023	CRTD	205RCRTD04	Autres financements***	75 000,00	53 500,00	21 500,00				
Accueil en FSE	01/10/2020	31/10/2022	CRTD	205RCRTD05	Autres financements publics**	36 786,00	24 524,00	12 262,00				
PROJET TEMO-ORIENT AMI PABCOLURSUP	05/11/2020	31/03/2022	CRTD	205RCRTD06	Autres financements publics**	43 300,00	43 300,00					
Direction administration pénitentiaire	01/08/2020	31/07/2023	CRTD	205RCRTD07	Autres financements***	36 000,00	24 000,00	12 000,00				
CIFRE JULIETTE MASSART	01/06/2020	31/05/2024	CRTD	205CCRTD08	Autres financements***	45 000,00	15 000,00	22 500,00	7 500,00			
EDF Cifre Nora OUIFI	01/08/2020	03/09/2022	CRTD	215CCRTD01	Autres financements***	35 000,00	35 000,00					
CIFRE STELLANTIS ALBANE DONAL	01/10/2021	30/09/2024	CRTD	215RCRTD01	Autres financements***	30 000,00	15 000,00	7 500,00	7 500,00			
GIS GESTES CNRS Colloque AIPTLF	01/02/2021	31/01/2022	CRTD	215RCRTD02	Autres financements publics**	4 000,00	4 000,00					
PIA ORACCLE	13/04/2021	12/04/2031	CRTD	215RCRTD03	Autres financements publics**	598 500,00	119 699,50	59 850,00	59 850,00	359 100,50		
IPSI	01/11/2021	31/10/2022	CRTD	215RCRTD04	Autres financements***	11 590,00	7 000,00	4 590,00				
PERFORMANSE 2022	01/04/2022	31/12/2022	CRTD	225CCRTD01	Autres financements***	2 500,00	1 250,00	1 250,00				
Cifre N°2021/1392 OLRY	14/03/2022	13/03/2025	CRTD	225RCRTD01	Autres financements***	36 000,00	-	12 000,00	24 000,00			
GIS GESTE Colloque PESSOA	25/04/2022	24/04/2023	CRTD	225RCRTD02	Autres financements publics**	4 000,00	-	4 000,00	4 000,00			
Direction Administration Pénitentiaire	20/07/2022	19/07/2025	CRTD	225RCRTD03	Autres financements publics**	120 000,00	-	50 000,00	70 000,00			
Fondation Imagine - Imagine Projet TPOLY	01/07/2022	30/06/2024	CRTD	225RCRTD04	Autres financements***	37 584,00	-	37 584,00	37 584,00			
22-2934F_CRTD_Collaboration_SIA Habitat_Management énergétique	21/07/2022	20/07/2025	CRTD	225RCRTD05	Autres financements***	30 000,00	-	20 000,00	10 000,00			

Intitulé de l'opération	Date de début de convention	Date de fin de convention	Laboratoire	EOTP	NATURE	Prévision de l'opération	Prévisions N (2023)		Prévisions en N+1 et suivantes		
							Encaissements jusqu'au 31/12/2022	Encaissements prévus en N 2023	Encaissements prévus en N+1	Encaissements prévus en N+2	Encaissements prévus > N+3
						(18)	(21)	(22)	(23)	(24)	
Total contrats de recherche - CRTD											
					Ss total Financement de l'Etat*	2 670 412,00	1 818 683,30	273 566,00	233 254,00	359 100,50	-
E-RECOLNAT	01/01/2013	31/12/2022	DICEN	1D6R10R031	Autres financements publics**	-	-	-	-	-	-
VAXED ORANGE BOUDARD	01/03/2017	29/02/2020	DICEN	175RDICE02	Autres financements publics**	1 495 655,00	857 658,50	138 066,00	140 830,00	359 100,50	-
REPUBLIQUE NUMERIQUE	01/01/2018	31/12/2020	DICEN	185RDICE01	Autres financements publics**	1 174 757,00	961 024,80	135 500,00	92 424,00	-	-
GFII-REGARD SUR LA PUBLICATION SC FRANCOPHONE	28/09/2018	31/12/2020	DICEN	188RDICE04	Autres financements publics**	656 860,00	493 414,86	163 445,00	-	-	-
SOW AIRBUS- INNOVATION LABS RESEARCH PROGRAM	10/10/2018	09/10/2022	DICEN	185RDICE05	Autres financements***	60 000,00	50 000,00	10 000,00	-	-	-
ANR INPLIC	01/11/2018	30/04/2022	DICEN	185RDICE06	Autres financements publics**	75 600,00	75 600,00	-	-	-	-
LABEX HASTEC - OP. SC. 2019 - ARCHIVE	01/01/2019	31/12/2019	DICEN	195RDICE01	Autres financements publics**	2 000,00	2 000,00	-	-	-	-
VALEO - INNOVATION LABS RESEARCH PROGRAM	01/02/2019	30/06/2023	DICEN	195RDICE02	Autres financements***	60 000,00	60 000,00	-	-	-	-
CIFRE SNCF RESEAU	01/05/2019	30/04/2022	DICEN	195RDICE03	Autres financements***	30 000,00	30 000,00	-	-	-	-
FDJ - INNOVATION LABS RESEARCH PROGRAM	01/06/2019	30/06/2023	DICEN	195RDICE04	Autres financements***	60 000,00	60 000,00	-	-	-	-
CIFRE VVV	01/06/2019	31/05/2022	DICEN	195RDICE05	Autres financements***	24 000,00	16 000,00	8 000,00	-	-	-
Prestation WIDID	04/05/2020	03/09/2020	DICEN	205RDICE01	Autres financements***	4 480,00	4 480,00	-	-	-	-
LABEX HASTEX C.SCOPI	31/01/2020	31/12/2020	DICEN	205RDICE02	Autres financements publics**	2 000,00	2 000,00	-	-	-	-
LABEX HASTEX G.CHARTRON	31/01/2020	31/12/2021	DICEN	205RDICE03	Autres financements publics**	2 600,00	2 600,00	-	-	-	-
ORANGE THESE CURIALE THIERRY	15/11/2021	14/11/2022	DICEN	205RDICE04	Autres financements***	5 000,00	5 000,00	-	-	-	-
Fondation SANOFI Espoir	02/05/2021	31/12/2022	DICEN	215RDICE01	Autres financements publics**	16 667,00	16 667,00	-	-	-	-
CNRS AMI Action SHS Santé 2020-2021 Gouverner par la Com	28/08/2021	30/06/2022	DICEN	215RDICE02	Autres financements publics**	12 000,00	12 000,00	-	-	-	-
DJTP - attribution de subvention	26/06/2022	30/06/2023	DICEN	225CDICE01	Autres financements publics**	25 000,00	-	25 000,00	-	-	-
Ministère de l'intérieur - Institut des Hautes Etudes du Ministère de l'Intérieur (IHEMI)	01/02/2022	30/09/2022	DICEN	225RDICE01	Autres financements publics**	32 000,00	32 000,00	-	-	-	-
Ecole Pratique des Hautes Etudes - HASTEC - SCOPSI	01/01/2022	31/12/2022	DICEN	225RDICE02	Autres financements publics**	4 100,00	4 100,00	-	-	-	-
Ecole Pratique des Hautes Etudes - HASTEC - CHARTRON	01/01/2022	31/12/2022	DICEN	225RDICE03	Autres financements publics**	2 600,00	2 600,00	-	-	-	-
ANR EQUIPEX Projet e-COL	02/05/2022	30/04/2030	DICEN	225RDICE04	Autres financements publics**	71 712,00	14 342,40	7 171,00	7 171,40	43 027,20	-
Cifre Johanna CAMP	01/03/2022	28/02/2025	DICEN	225RDICE05	Autres financements***	15 000,00	-	5 000,00	5 000,00	5 000,00	-
ORANGE Thèse M Sarré-ChARRIER N°110291- DICEN	01/01/2021	31/12/2021	DICEN	CONV1D6R10	Autres financements***	10 000,00	-	-	-	-	-
Total contrats de recherche - DICEN											
					Ss total Financement de l'Etat*	1 289 953,00	1 001 137,59	218 616,00	12 171,40	48 027,20	-
					Ss total Autres financements publics**	991 473,00	745 657,59	195 616,00	7 171,40	43 027,20	-
					Ss total Autres financements***	298 480,00	255 480,00	23 000,00	5 000,00	5 000,00	-
MDA - IC ARTS	01/02/2010	31/12/2019	DYNFLUID	2D3R20R021	Autres financements publics**	39 984,00	35 574,63	-	-	-	-
ARIANE GROUP - THESE LORRIS CHARRIER	01/01/2018	31/12/2019	DYNFLUID	18HRDYNF01	Autres financements***	63 595,00	59 000,00	-	-	-	-
ARIANE GROUP - POST-DOC L. CHARRIER	20/11/2018	06/12/2021	DYNFLUID	185RDYNF01	Autres financements***	120 100,00	120 100,00	-	-	-	-
Total contrats de recherche - DYNFLUID											
					Ss total Financement de l'Etat*	223 679,00	214 674,63	-	-	-	-
					Ss total Autres financements publics**	39 984,00	35 574,63	-	-	-	-
					Ss total Autres financements***	183 695,00	179 100,00	-	-	-	-
EIGN-DGGN	01/09/2019	31/12/2023	ESD	19SCEESD01	Autres financements***	33 332,96	25 000,66	8 333,00	-	-	-
COMMUNICATION EXPERIAN	07/06/2019	31/12/2019	ESD	19SCSEDE01	Autres financements***	5 000,00	5 000,00	-	-	-	-
FMSH-IPEV-2	10/10/2019	31/12/2020	ESD	19SREESD01	Autres financements***	15 000,00	15 000,00	-	-	-	-
CSFRS	01/01/2020	31/12/2024	ESD	20SCEESD01	Autres financements publics**	500 000,00	500 000,00	-	-	-	-
ECTEG DECRYPT	01/09/2019	30/09/2022	ESD	20SREESD01	Autres financements publics**	27 641,25	27 641,25	-	-	-	-
FUNDAMENTALIST ISLAM IN SAHEL	01/01/2020	30/04/2020	ESD	20SRSD0001	Autres financements publics**	150 000,00	150 000,00	-	-	-	-
STUDY SALAFISM IN WEST AFRICA	01/02/2021	31/07/2021	ESD	21SCEESD01	Autres financements publics**	275 000,00	275 000,00	-	-	-	-
22-2729F_ESD_Av-Collaboration_Allianz	31/05/2021	31/05/2023	ESD	21SCEESD02	Autres financements***	33 500,00	27 500,00	6 000,00	-	-	-

Intitulé de l'opération	Date de début de convention	Date de fin de convention	Laboratoire	EOTP	NATURE	Prévision de l'opération	Prévisions N (2023)			Prévisions en N+1 et suivantes		
							Encaissements jusqu'au 31/12/2022	Encaissements prévus en N 2023	Encaissements prévus en N+1	Encaissements prévus en N+2	Encaissements prévus > N+3	
						(18)	(21)	(22)	(23)	(24)		
21-2444F_ESD_Collaboration_Akheros SAS_RAPID-DRACARIS	01/05/2021	30/04/2024	ESD	22SCEESD01	Autres financements***	9 000,00	3 000,00	3 000,00				
Projet européen MIRAD	01/12/2021	30/03/2023	ESD	22SREESD01	Autres financements publics**	108 058,12	86 446,20	21 611,00				
Total contrats de recherche - ESD						1 156 532,33	1 114 588,11	38 944,00	3 000,00	-	-	-
COST Action CA 16220	04/10/2017	03/10/2021	ESYCOM	17SRESYC01	Ss total Financement de l'Etat*	-	-	-	-	-	-	-
Thèse M-KOUISSI	12/02/2018	12/02/2021	ESYCOM	18RESYC01	Ss total Autres financements publics**	1 060 699,37	1 039 087,45	21 611,00				
Presta Davidon	02/07/2018	30/09/2019	ESYCOM	18SRESYC02	Ss total Autres financements***	95 832,96	75 500,66	17 333,00				
PHC - Subvention ambassade France Indonésie	01/04/2021	31/07/2022	ESYCOM	21SRESYC01	Autres financements publics**	4 000,00	4 000,00					
Total contrats de recherche - ESYCOM						30 000,00	30 000,00	-	-	-	-	-
ECOLE DE LA MEDIATION	03/08/2017	31/12/2020	FOAP	17SRCRF002	Autres financements***	8 333,00	8 333,33					
Ligue Havraise	01/01/2019	31/12/2021	FOAP	19SRCRF001	Autres financements***	45 000,00	45 000,00					
LABEX HASTEC - OP. SC. 2019 - COMPETENCE	01/01/2019	31/01/2020	FOAP	19SRFAP001	Autres financements publics**	2 500,00	2 411,94					
LABEX HASTEC - OP. SC. 2019 - SAVOIRS	01/01/2019	31/01/2020	FOAP	19SRFAP002	Autres financements publics**	3 500,00	2 498,27					
MENJ - CIEP (CNESCO)	01/01/2020	18/06/2023	FOAP	20SCCRF001	Financement de l'Etat*	390 000,00	390 000,00					
LABEX HASTEC CHACHKINE	01/01/2020	31/12/2021	FOAP	20SRCRF001	Autres financements publics**	1 200,00	1 200,00					
COLLABORATION ASSOCIATION METIS	01/09/2020	31/12/2021	FOAP	20SCCRF002	Autres financements***	2 021,00	2 021,00					
LABEX HASTEC GROBOIS	01/01/2020	31/12/2021	FOAP	20SRCRF002	Autres financements publics**	5 000,00	5 000,00					
SUBVENTION AFD (CNESCO)	23/07/2020	30/09/2022	FOAP	20SRCRF003	Autres financements publics**	50 000,00	50 000,00					
CIFRE COLLAB. SCAU_TESSON	14/09/2020	13/09/2023	FOAP	20SRCRF004	Autres financements***	5 000,00	1 667,00	1 667,00			1 666,00	
COLLAB. FEDERATION NATIONALE DESUROF	18/01/2021	30/09/2023	FOAP	21SCCRF001	Autres financements***	10 333,00	6 833,00	3 500,00				
Convention EUROCALL	09/03/2021	31/03/2022	FOAP	21SCCRF002	Autres financements***	9 750,00	-	9 750,00				
Ecole des cadres missionnés de l'enseignement catholique	01/12/2021	31/07/2022	FOAP	21SCCRF003	Autres financements***	2 240,00	2 240,00					
CONVENTION FEI ERAMUS + ACTION AI4T	28/02/2021	27/02/2024	FOAP	21SRCRF003	Autres financements publics**	119 729,75	35 919,00	47 892,00			35 918,75	
EURODIR	01/09/2021	31/03/2022	FOAP	21SCCRF004	Autres financements***	1 200,00	1 200,00					
COLLABORATION RECTORAT ACADEMIE CRETEIL	20/04/2021	19/04/2022	FOAP	21SRCRF004	Autres financements publics**	15 000,00	15 000,00					
EPHE - Labex HASTEC	01/01/2022	31/12/2022	FOAP	22SRCRF001	Autres financements publics**	1 000,00	800,00	200,00				
21-2659F_Foap-Cnesco_Collaboration_Confemem-AFD_	31/05/2022	30/05/2024	FOAP	22SRFOAP01	Autres financements publics**	333 864,00	166 932,00	166 932,00				
Total contrats de recherche - FOAP						1 005 670,75	737 055,54	229 941,00	37 584,75	-	-	-
VIDOCK 2015-2020	01/07/2015	31/12/2021	GBCM	205R10R101	Ss total Financement de l'Etat*	390 000,00	390 000,00					
ANR AAPG 2016 - CHIKGENE	01/10/2016	30/09/2023	GBCM	16SRGBA001	Ss total Autres financements publics**	531 793,75	279 761,21	215 024,00			35 918,75	
ANR AAPG 2017 - THERANALPHA	01/10/2017	01/02/2023	GBCM	17SRGBA001	Ss total Autres financements***	83 877,00	67 294,33	14 917,00			1 666,00	
PILI PIGMENTS BACTERIENS	06/03/2017	06/01/2021	GBCM	17SCCMGP01	Autres financements publics**	1 498 792,00	1 498 792,00					
CIFRE PEPTINOV MASCRET	01/09/2017	31/01/2021	GBCM	17SCCMGP03	Autres financements***	15 000,00	15 000,00					
ANR AAPG 2017 - THERANALPHA	01/10/2017	01/02/2023	GBCM	17SRCMGP03	Autres financements publics**	286 200,00	228 960,00	57 240,00				
FONDATION GATES	27/03/2018	30/06/2020	GBCM	18SRCMGP02	Autres financements publics**	295 758,89	295 758,89					
COLLABORATION FILAE	01/01/2019	30/06/2020	GBCM	19SCGBCM01	Autres financements***	59 433,00	59 433,00					
N° 20CF158-00 INSERM	01/11/2020	15/12/2023	GBCM	20SRGBCM01	Autres financements publics**	96 609,00	77 287,00				19 322,00	
CONCESSION DE LICENCE LOGICIEL VTX	01/01/2021	31/12/2030	GBCM	20SCGBCM02	Autres financements***	100 000,00	10 000,00	10 000,00			70 000,00	
PADA-1/YODA	01/04/2020	01/10/2023	GBCM	20SRGBCM03	Autres financements***	40 025,00	37 525,00	2 500,00				

Intitulé de l'opération	Date de début de convention	Date de fin de convention	Laboratoire	EOTP	NATURE	Financement de l'opération	Prévisions N (2023)			Prévisions en N+1 et suivantes			
							Encaissements jusqu'au 31/12/2022	Encaissements prévus en N 2023	Encaissements prévus en N+1	Encaissements prévus en N+2	Encaissements prévus > N+3		
						(18)	(21)	(22)	(23)	(24)			
COLLABORATION PILI	06/01/2021	05/01/2023	GBCM	21SCGBCM01	Autres financements***	190 000,00	190 000,00						
PRESTATION CHEMATECH	08/07/2021	07/07/2026	GBCM	21SRGBCM03	Autres financements***	3 300,00	3 300,00						
Subvention ANR PLAGMAB	01/10/2021	30/09/2024	GBCM	21SRGBCM05	Autres financements publics**	170 200,00	85 100,00	34 040,00					
Subvention ANR REDGREEN	01/01/2022	31/12/2025	GBCM	21SRGBCM06	Autres financements publics**	197 120,00	78 848,00	39 424,00					
Subvention ANR NEOCOMBO	01/04/2022	30/09/2026	GBCM	21SRGBCM07	Autres financements publics**	162 400,00	81 200,00	48 720,00				32 480,00	
Subvention ANR THEOBIODY	01/10/2021	30/09/2025	GBCM	21SRGBCM08	Autres financements publics**	223 279,98	89 310,00	44 655,00				44 655,00	
CIFRE PEPTINOV	15/02/2021	14/02/2024	GBCM	21SCGBCM09	Autres financements***	3 000,00	2 000,00	1 000,00					
ERC POC VTX-HPX	01/04/2022	30/09/2023	GBCM	22SRGBCM01	Autres financements publics**	150 000,00	120 000,00	30 000,00					
COLLABORATION CIFRE PILI	05/02/2022	31/01/2025	GBCM	22SRGBCM02	Autres financements***	75 000,00	25 000,00	25 000,00					
Subvention ANR GRADIENT	01/02/2023	31/01/2027	GBCM	CONVGBCM	Autres financements publics**	158 200,00	-	39 550,00	39 550,00			39 550,00	
Total contrats de recherche - GBCM							4 192 174,87	3 300 243,89	211 995,98	193 629,00	72 030,00		
Ss total Financement de l'Etat*							-	-	-	-	-	-	-
Ss total Autres financements publics**							3 564 179,87	2 815 751,89	176 995,98	123 629,00	72 030,00		
Ss total Autres financements***							627 992,00	484 492,00	35 000,00	70 000,00	-		
CIFRE N°2015/1278 CIFRE HELICEO	01/02/2016	31/01/2019	GEF	20R10C061	Autres financements***	6 000,00	6 000,00						
FARMAINE	30/06/2016	31/03/2021	GEF	20R10R111	Autres financements***	106 832,00	101 177,33						
TRANSFORM	27/12/2017	26/10/2020	GEF	17SRGEF001	Autres financements publics**	70 012,00	70 012,00						
MARCHE PUBLIC DGA/LINE	01/01/2017	31/12/2022	GEF	17SRGEF002	Autres financements***	31 000,00	26 040,00	4 960,00					
CIFRE 2017/04 A-NAHLI	01/04/2018	31/03/2021	GEF	18SCGEF003	Autres financements***	15 000,00	15 000,00						
CERP TAITAVEL	01/06/2018	31/05/2020	GEF	18SCGEF004	Autres financements***	833,33	833,33						
Télemètre (AXIX Conseils)	02/01/2019	01/03/2019	GEF	19HCGEF001	Autres financements***	1 000,00	1 000,00						
HIBM archéologie	18/01/2019	17/01/2020	GEF	19SCGEF001	Autres financements***	2 750,00	2 750,00						
EP LOIRE STAGIAIRE	01/02/2019	30/11/2019	GEF	19SRGEF001	Autres financements***	2 555,15	2 493,75						
Collaboration EPFA Guyane	06/05/2019	05/05/2021	GEF	19SCGEF002	Autres financements***	10 000,00	10 000,00						
PRESTATION GNSS	01/01/2019	31/12/2021	GEF	19SCGEF003	Autres financements***	3 000,00	3 000,00						
PDLL Thèse VARAIS N.	01/09/2019	31/08/2024	GEF	19SCGEF004	Autres financements***	55 000,00	33 000,00	22 000,00					
ETABLISSEMENT PUBLIC LOIRE DPPEHER	01/09/2019	29/02/2020	GEF	19SCGEF005	Autres financements***	2 000,00	2 000,00						
Allocation doctorale CNES + PDL VARAIS N.	18/11/2019	17/02/2023	GEF	19SCGEF006	Autres financements***	59 475,00	36 600,00	22 875,00					
PROJET SOILVAL 2019 N°2003C0059-0-1	16/11/2020	15/01/2022	GEF	21SRGEF001	Autres financements***	6 160,00	6 160,00						
SOLARIS ANR-20-SOLS-0003-02	01/03/2021	29/02/2024	GEF	21SRGEF002	Autres financements publics**	66 080,00	39 648,00	19 824,00					
Projet NBS 21-234F	21/04/2021	20/04/2024	GEF	21SRGEF003	Autres financements publics**	3 000,00	3 000,00	6 608,00					
CIFRE N° 2022/0184 M. CERIZETTE	01/06/2022	31/05/2025	GEF	22SRGEF001	Autres financements***	11 250,00	-	3 750,00	3 750,00				
Total contrats de recherche - GEF							451 947,48	358 714,41	32 358,00	3 750,00	-	-	
Ss total Financement de l'Etat*							-	-	-	-	-	-	-
Ss total Autres financements publics**							139 092,00	112 660,00	6 608,00	6 608,00	-		
Ss total Autres financements***							312 855,48	246 054,41	25 750,00	3 750,00	-		
UNIVERSITE LILLE 1	01/01/2016	31/12/2023	HT2S	1LAB10C061	Autres financements publics**	23 800,00	21 000,00	2 800,00					
METROPOLITIN (PIA)	31/07/2017	14/01/2022	HT2S	17SRHT2S02	Autres financements publics**	39 774,00	39 774,00						
DGA CECILE GEOFFROY	01/03/2018	31/03/2019	HT2S	18SRHT2S01	Autres financements publics**	32 800,00	32 800,00						
CITIM ACTE	01/06/2018	31/03/2020	HT2S	18SRHT2S02	Autres financements publics**	42 494,00	42 494,00						
MINGEI - H2020 SC6 TRANSFORMATIONS 2018	01/12/2018	31/05/2022	HT2S	18SRHT2S03	Autres financements publics**	207 500,00	207 500,00						
ANR AAPG 2018 - HUNIWERS	01/10/2018	31/12/2023	HT2S	18SRHT2S04	Autres financements publics**	17 280,00	17 280,00						
LABEX SITES 2019 - ACTUALITE SALOMON	01/01/2019	30/11/2019	HT2S	19SRHT2S01	Autres financements publics**	5 207,85	5 207,85						
Collaboration INIEP	15/11/2019	31/12/2022	HT2S	19SRHT2S02	Autres financements***	15 000,00	15 000,00						
Subvention Ville de Paris	02/12/2020	01/12/2024	HT2S	20SRHT2S01	Autres financements publics**	200 000,00	120 000,00	40 000,00					
ANR ORDISPAM	01/01/2022	14/05/2024	HT2S	22SRHT2S01	Autres financements publics**	79 990,40	43 994,00	19 998,00					

Intitulé de l'opération	Date de début de convention	Date de fin de convention	Laboratoire	EOTP	NATURE	Prévision de l'opération	Prévisions N (2023)			Prévisions en N+1 et suivantes		
							Encaissements jusqu'au 31/12/2022	Encaissements prévus en N 2023	Encaissements prévus en N+1	Encaissements prévus en N+2	Encaissements prévus > N+3	
												(18)
Total contrats de recherche - HTZS												
					Ss total Financement de l'Etat*	663 846,25	545 049,85	62 798,00	55 998,40	-	-	-
AMVALOR - PERTINENT	07/02/2019	05/08/2022	IAT	19SRIAT101	Autres financements***	15 000,00	15 000,00	-	-	-	-	-
ANR THPCA	15/10/2020	14/02/2024	IAT	20SRIAT001	Autres financements publics**	648 846,25	530 049,85	62 798,00	55 998,40	-	-	-
Subvention LIPSEN DENSE - CARNOT ARTS	09/05/2022	08/05/2024	IAT	22SRIAT101	Autres financements publics**	181 745,56	70 117,56	48 465,00	63 163,00	-	-	-
Total contrats de recherche - IAT												
					Ss total Financement de l'Etat*	389 245,56	199 617,56	98 465,00	91 163,00	-	-	-
FEDER 2014-2020 - PASEAFC	31/01/2015	29/12/2019	INTECHMER	2D8R30R071	Autres financements publics**	120 926,00	115 615,22	-	-	-	-	-
PROJET RIN RECHERCHE 2018 SELINE	01/10/2018	30/09/2021	INTECHMER	18SRINTE01	Autres financements publics**	94 000,00	94 000,00	48 465,00	63 163,00	-	-	-
CONVENTION REHAB SALICORNE	23/10/2018	30/08/2021	INTECHMER	18SRINTE02	Autres financements***	26 413,00	26 413,00	-	-	-	-	-
ROLNP - ETUDE MULTIDISCIPLINAIRE AUX ABORDS DE TATHOU	02/05/2019	30/09/2019	INTECHMER	19SRINTE01	Autres financements publics**	5 560,00	5 560,00	-	-	-	-	-
OBADÉ	01/10/2019	31/10/2021	INTECHMER	19SRINTE02	Autres financements publics**	4 344,00	4 344,00	-	-	-	-	-
Analyse Environnementale Rade cherbourg	19/12/2019	15/12/2021	INTECHMER	20SRINTE01	Autres financements***	38 400,00	38 400,00	-	-	-	-	-
22-2732A_Intechmer_Subvention_AESN_ProTeC	14/04/2022	13/04/2026	INTECHMER	22SRINTE01	Autres financements publics**	125 025,00	62 512,50	50 000,00	28 000,00	62 512,50	-	-
Total contrats de recherche - INTECHMER												
					Ss total Financement de l'Etat*	414 668,00	346 844,72	-	-	62 512,50	62 512,50	-
					Ss total Autres financements publics**	349 855,00	282 031,72	-	-	62 512,50	-	-
					Ss total Autres financements***	64 813,00	64 813,00	-	-	-	-	-
CIFRE CMDL DIMITRI GUYOT	01/09/2017	31/08/2020	LAFSET	17SCCMGP02	Autres financements***	24 000,00	24 000,00	-	-	-	-	-
CIFRE AIR LIQUIDE CREMIEUX	01/10/2017	28/02/2021	LAFSET	17SRCMGP04	Autres financements***	54 000,00	54 000,00	-	-	-	-	-
DANFOSS MISCIBILITE DU R32	01/02/2018	31/01/2019	LAFSET	18SRCMGP01	Autres financements***	6 124,00	6 124,00	-	-	-	-	-
CIFRE AIR LIQUIDE BEN EL MEKKI	15/01/2018	14/11/2021	LAFSET	18SRCMGP03	Autres financements***	69 000,00	69 000,00	-	-	-	-	-
AIR LIQUIDE BANC EXPERIMENTAL	15/01/2018	14/01/2023	LAFSET	18SRCMGP04	Autres financements***	189 281,00	189 281,00	-	-	-	-	-
COLLAB CETIM N°2	18/07/2018	18/01/2020	LAFSET	18SRCMGP06	Autres financements***	40 750,00	40 750,00	-	-	-	-	-
Collaboration ELEKTRON GRI	08/10/2019	21/02/2021	LAFSET	19SRCMGP01	Autres financements***	13 000,00	13 000,00	-	-	-	-	-
LIEBHERR AEROSPACE	17/04/2019	16/10/2019	LAFSET	19SRLAFS01	Autres financements***	6 000,00	6 000,00	-	-	-	-	-
Collaboration Cie Chauffe Eau	27/11/2019	14/03/2022	LAFSET	19SRLAFS02	Autres financements***	45 354,00	45 354,00	-	-	-	-	-
PROJET GEB ADEME	25/11/2020	24/04/2022	LAFSET	20SRLAFS01	Autres financements publics**	27 025,00	27 025,00	-	-	-	-	-
Association française du Froid	01/06/2020	31/03/2021	LAFSET	20SCLAFS02	Autres financements***	10 000,00	10 000,00	-	-	-	-	-
COLLABORATION DFM	01/03/2021	29/02/2024	LAFSET	21SRLAFS01	Autres financements***	30 000,00	20 000,00	10 000,00	-	-	-	-
CIFRE EDF	01/10/2020	25/10/2023	LAFSET	21SRLAFS02	Autres financements***	25 000,00	16 000,00	9 000,00	-	-	-	-
22-2724F_LAFSET_Collaboration_Cemafruid	11/02/2022	10/05/2022	LAFSET	22SRLAFS01	Autres financements***	8 750,00	8 750,00	-	-	-	-	-
22-2758F_LAFSET_Collaboration_Coopérative agricole Scara	21/03/2022	20/01/2023	LAFSET	22SRLAFS02	Autres financements***	8 000,00	8 000,00	-	-	-	-	-
Total contrats de recherche - LAFSET												
					Ss total Financement de l'Etat*	556 284,00	537 284,00	19 000,00	-	-	-	-
					Ss total Autres financements publics**	27 025,00	27 025,00	-	-	-	-	-
					Ss total Autres financements***	529 259,00	510 259,00	19 000,00	-	-	-	-
LINE 2016 FONCTIONNEMENT	01/01/2016	30/06/2017	LCM	2LAB10C081	Autres financements publics**	355 000,00	355 000,00	-	-	-	-	-
METEOC 2	01/09/2014	31/08/2017	LCM	2LAB10R191	Autres financements publics**	42 390,00	42 389,79	-	-	-	-	-
EURAMET EURAL THERMAL	01/06/2015	31/05/2018	LCM	2LAB10R221	Autres financements publics**	42 525,00	42 524,25	-	-	-	-	-
EURAMET PRES2VAC	01/06/2015	31/05/2018	LCM	2LAB10R231	Autres financements publics**	50 400,00	50 399,46	-	-	-	-	-
LINE/DRST 2016 - EQUIPEMENT	17/05/2016	31/10/2017	LCM	2LAB10R241	Autres financements publics**	308 000,00	307 999,83	-	-	-	-	-
EURAMET INK2	01/06/2016	31/05/2019	LCM	2LAB10R251	Autres financements publics**	194 748,75	194 748,44	-	-	-	-	-

Intitulé de l'opération	Date de début de convention	Date de fin de convention	Laboratoire	EOTP	NATURE	Financement de l'opération	Prévisions N (2023)			Prévisions en N+1 et suivantes		
							Encaissements jusqu'au 31/12/2022	Encaissements prévus en N 2023	Encaissements prévus en N+1	Encaissements prévus en N+2	Encaissements prévus > N+3	
						(18)	(21)	(22)	(23)	(24)		
LINE/DRST 2017 EXPLOITATION	04/05/2017	31/03/2019	LCM	17SCLCM001	Autres financements publics**	345 000,00	345 000,00					
EURAMET BIRD	01/05/2017	30/08/2020	LCM	17SRLCM001	Autres financements publics**	99 960,00	99 959,59					
LINE/DRST 2017 EQUIPEMENT	04/05/2017	31/03/2019	LCM	17SRLCM002	Autres financements publics**	360 000,00	335 950,26					
LINE/DRST 2018 EXPLOITATION	14/05/2018	30/11/2019	LCM	18SCLCM001	Autres financements publics**	341 000,00	341 000,00					
LINE/DRST 2018 EQUIPEMENT	14/05/2018	30/06/2019	LCM	18SRLCM001	Autres financements publics**	290 000,00	290 000,00					
EURAMET PHOTOQUANT	01/06/2018	20/04/2022	LCM	18SRLCM002	Autres financements publics**	132 300,00	132 300,00					
EURAMET LAVA	01/08/2018	30/04/2022	LCM	18SRLCM003	Autres financements publics**	145 555,00	145 555,00					
OSIC HOLDING	30/01/2019	17/12/2021	LCM	19SCLCM001	Autres financements***	120 000,00	119 950,00					
ApPEARS (H2020 AMSC ITN)	01/04/2019	30/11/2023	LCM	19SRLCM001	Autres financements publics**	274 802,00	219 841,00	54 961,00				
LINE 2019 EXPLOITATION	20/06/2019	30/11/2020	LCM	19SCLCM002	Autres financements publics**	342 000,00	342 000,00					
EURAMET BxDIFF	01/05/2019	31/10/2022	LCM	19SRLCM003	Autres financements publics**	199 500,00	169 575,00	29 925,00				
ENGPTC 2 (MARIE S. CURIE IF)	02/09/2019	01/09/2021	LCM	19SRLCM004	Autres financements publics**	196 707,00	196 707,84					
LINE 2019 EQUIPEMENT	20/06/2019	30/11/2020	LCM	19SRLCM006	Autres financements publics**	300 000,00	300 000,00					
EURAMET QUANTUMPASCAL	01/06/2019	30/11/2022	LCM	19SRLCM007	Autres financements publics**	129 990,00	110 491,50	19 498,00				
EURAMET CHIPSCALE	01/06/2019	20/11/2022	LCM	19SRLCM008	Autres financements publics**	100 695,00	100 694,75					
EURAMET GEOMETRE	01/06/2019	30/11/2022	LCM	19SRLCM009	Autres financements publics**	180 075,00	153 063,75	27 011,00				
EURAMET REAL-K	01/09/2019	30/04/2023	LCM	19SRLCM010	Autres financements publics**	188 448,00	160 181,19	28 266,00				
Prestation l'Oréal	11/12/2019	30/06/2020	LCM	19SRLCM011	Autres financements***	6 147,00	6 147,00					
LINE 2020 EXPLOITATION	20/06/2020	28/02/2022	LCM	20SCLCM001	Autres financements publics**	360 000,00	360 000,00					
LINE 2020 EQUIPEMENT	20/06/2020	28/02/2022	LCM	20SRLCM001	Autres financements publics**	276 000,00	276 000,00					
EURAMET INFRA-AUV	01/09/2020	31/08/2023	LCM	20SRLCM002	Autres financements publics**	49 898,00	42 413,01	7 484,00				
PROJET PERSE	23/11/2020	30/09/2022	LCM	21SRLCM001	Autres financements***	16 000,00	16 000,00					
LINE/DRST 2021 EXPLOITATION	15/04/2021	30/11/2022	LCM	21SCLCM002	Autres financements publics**	332 168,00	332 168,00					
LINE/DRST 2021 EQUIPEMENT	15/04/2021	30/06/2022	LCM	21SRLCM003	Autres financements publics**	311 000,00	32 000,00	279 000,00				
PROMETH20 EURAMET	01/06/2021	31/05/2024	LCM	21SRLCM005	Autres financements publics**	109 922,44	65 953,44	16 489,00				
Dynamite EURAMET	01/09/2021	31/08/2024	LCM	21SRLCM006	Autres financements publics**	109 862,55	65 917,53	16 480,02				
EURAMET SMART PHORA	01/09/2021	28/02/2023	LCM	21SRLCM007	Autres financements publics**	15 540,00	13 209,00	2 331,00				
Collaboration ONERA	01/09/2019	31/08/2022	LCM	21SRLCM008	Autres financements***	20 079,58	20 079,58					
Subvention CNES HYGROMATMO	25/02/2021	10/10/2023	LCM	21SCLCM009	Autres financements publics**	20 000,00	20 000,00					
LINE/DRST 2022 EQUIPEMENT	15/04/2022	30/06/2023	LCM	22SRLCM002	Autres financements publics**	300 000,00	30 000,00	270 000,00				
LINE/ DRST 2022 EXPLOITATION	15/04/2022	30/06/2023	LCM	22SCLCM003	Autres financements publics**	325 168,00	162 584,00	162 584,00				
Complément EURAMET INK 2	01/06/2016	31/05/2019	LCM	CONV2LAB10	Autres financements publics**	13 335,00	13 335,00					
Subvention_EURAMET_HiDyn	01/10/2022	30/09/2025	LCM	CONV2LAB10	Autres financements publics**	90 901,00	-	54 541,00				36 360,00
Subvention_ANR_LARAGROFI	01/10/2022	30/09/2026	LCM	CONV2LAB10	Autres financements publics**	82 490,00	-	16 498,00				32 996,00
Subvention_Union_Européenne_Met4H2	01/10/2022	30/09/2025	LCM	CONV2LAB10	Autres financements publics**	49 375,00	-	19 750,00				
Total contrats de recherche - LCM						7 226 982,32	6 011 138,21	158 969,02	36 248,00	69 356,00		
Ss total Financement de l'Etat*						-	-	-	-	-		-
Ss total Autres financements publics**						7 064 755,74	5 848 961,63	158 969,02	36 248,00	69 356,00		
Ss total Autres financements***						162 226,58	162 176,58	-	-	-		-
PROMISING	01/07/2012	31/12/2021	LIRSA	1LAB3OR051	Autres financements publics**	223 152,00	202 458,60					
Labex REFI - Bloomberg 2017/2019	01/01/2017	30/06/2020	LIRSA	17SRLRS01	Autres financements publics**	180 000,00	180 000,00					
ANR ALEGORIA	01/10/2017	30/06/2021	LIRSA	17SRLRS03	Autres financements publics**	20 520,00	7 182,00					
ORANGE Thèse M Sarré-ChARRIER N°110291	08/11/2018	07/11/2021	LIRSA	18SCLRS01	Autres financements***	30 000,00	30 000,00					
ANR MRSEI V2 - Projet Gfk - 2018 / 20	26/11/2018	25/05/2021	LIRSA	18SRLRS01	Autres financements publics**	27 000,00	22 736,00					
ARS SUBVENTION EPHAD 19-1681F_LIRSA_SUBC	08/11/2019	07/11/2022	LIRSA	19SCLRS01	Autres financements***	57 000,00	57 000,00					
EDF CIFRE n° 2018/1440 Beaulieu	16/12/2019	15/12/2022	LIRSA	19SCLRS02	Autres financements***	30 000,00	30 000,00					
GIP Campus THESE Desgres	17/12/2019	16/12/2022	LIRSA	19SCLRS03	Autres financements***	5 000,00	4 999,34					

Intitulé de l'opération	Date de début de convention	Date de fin de convention	Laboratoire	EOTP	NATURE	Financement de l'opération	Prévisions N (2023)			Prévisions en N+1 et suivantes		
							Encaissements jusqu'au 31/12/2022	Encaissements prévus en N 2023	Encaissements prévus en N+1	Encaissements prévus en N+2	Encaissements prévus > N+3	
												(18)
20-1870F_LIRSA_CAMPUS ESPRIT_COLLOQUE	06/01/2020	05/01/2022	LIRSA	20SCLIRS01	Autres financements***	3 333,33	3 333,33					
OIF les mots du futur	21/01/2020	30/06/2020	LIRSA	20SRLIRS01	Autres financements publics**	20 000,00	-					
ORGANISATION COVID COMPAGNON DU DEVOIR	21/07/2020	20/07/2021	LIRSA	20SCLIRS04	Autres financements***	2 500,00	2 500,00					
ORANGE THESE CURIALE THIERRY	15/11/2019	14/11/2022	LIRSA	20SRLIRS05	Autres financements***	10 000,00	10 000,00					
ANR - MOBS	01/10/2020	30/06/2024	LIRSA	21SRLIRS01	Autres financements publics**	18 360,00	16 524,00	1 836,00				
Collaboration CDC Impacts Territoriaux	15/10/2020	14/10/2023	LIRSA	21SRLIRS02	Autres financements publics**	98 000,00	50 000,00	48 000,00				
CNRS IDF COLLOQUE DES PUBLICS EN SANTE	28/07/2021	31/12/2022	LIRSA	21SRLIRS03	Autres financements publics**	2 000,00	2 000,00					
COPING	01/07/2020	31/08/2028	LIRSA	21SRLIRS04	Autres financements publics**	77 651,00	58 239,00	19 412,00				
APPRENDRE A APPRENDRE (21-2592F)	01/02/2021	28/02/2022	LIRSA	21SCLIRS05	Autres financements***	16 666,67	16 666,00					
PROJET PAUSE ACCUEIL AWAD LIZ	01/01/2022	31/12/2023	LIRSA	22SRLIRS01	Autres financements publics**	40 000,00	20 000,00	20 000,00				
Géographie de la santé	02/11/2021	01/11/2024	LIRSA	22SCLIRS02	Autres financements***	20 000,00	20 000,00					
CIFRE N° 2021/2128 H.A. H2X	15/08/2021	14/08/2024	LIRSA	22SRLIRS03	Autres financements***	4 500,00	3 600,00	900,00				
Collaboration _ISATECH_Projet IT & valeur augmentée	02/05/2022	01/12/2023	LIRSA	22SCLIRS04	Autres financements***	15 000,00	5 000,00	5 000,00				
Imagine Projet TPOLY	01/07/2022	30/06/2024	LIRSA	22SRLIRS05	Autres financements publics**	19 575,00	-	19 575,00				
Total contrats de recherche - LIRSA						920 258,00	742 238,27	112 887,00	6 836,00	-	-	-
Ss total Financement de l'Etat*						-	-	-	-	-	-	-
Ss total Autres financements publics**						726 258,00	559 139,60	106 987,00	1 836,00	-	-	-
Ss total Autres financements***						194 000,00	183 098,67	5 900,00	5 000,00	-	-	-
FRAGITRAV	01/10/2014	30/09/2017	LISE	1LAB40R071	Autres financements publics**	152 014,00	141 837,64					
CNSA - AIDANTS	18/12/2015	30/04/2021	LISE	1LAB40R111	Autres financements publics**	210 010,00	193 580,00					
ANR FICOPSA	11/11/2016	31/12/2022	LISE	16SRLISE01	Autres financements publics**	62 031,00	62 031,00					
PROGRAMME PAUSE ACCUEIL MIMIE YOGUN	16/01/2017	15/01/2018	LISE	17SCLISE01	Autres financements publics**	23 000,00	23 000,00					
AIDES TECHNIQUES CNSA N°17-MAPA-0306	30/05/2017	31/12/2018	LISE	17SRLISE02	Autres financements***	38 500,00	38 500,00					
PAUSE ACCUEIL YOGUN N°2	01/07/2018	30/06/2019	LISE	18SRLISE01	Autres financements publics**	28 000,00	28 000,00					
CIFRE GIE BELLEVILLE - V. VIERA GIRALDO	01/06/2018	31/11/2021	LISE	18SRLISE02	Autres financements***	4 500,00	4 500,00					
ASPIE FRIENDLY	26/01/2018	25/01/2028	LISE	18SRLISE03	Autres financements publics**	93 312,00	41 990,00	8 398,00				34 526,00
Collaboration GENIE DES LIEUX	15/10/2019	14/10/2022	LISE	19SCLISE01	Autres financements***	40 000,00	40 000,00					
Subvention MILDECA CHOMPSA	23/04/2020	15/12/2022	LISE	20SRLISE01	Autres financements publics**	43 500,00	43 500,00					
Subvention GIS-IRESP POLYHANDICAP	25/05/2020	24/07/2023	LISE	20SRLISE02	Autres financements publics**	149 945,00	149 945,00					
SUBVENTION AGEFIPH	15/10/2020	31/12/2022	LISE	20SRLISE04	Autres financements***	50 000,00	50 000,00					
Collaboration Force Ouvrière	01/09/2021	31/03/2023	LISE	21SCLISE01	Autres financements***	33 333,33	16 667,00	16 666,00				
CHOMAGE SANTE ET HANDICAP CPAM	25/03/2021	24/03/2023	LISE	21SRLISE01	Autres financements***	11 160,00	5 580,00	5 580,00				
21-2476F_LISE_Collaboration_IME Vert Pré Sauvagegarde 13_BEYLOT Etienne	15/06/2021	14/06/2024	LISE	21SCLISE02	Autres financements***	1 200,00	-	1 200,00				
Subvention CNSA/IRESP Capdroits Comixcom 1	15/06/2021	15/08/2025	LISE	21SRLISE02	Autres financements publics**	11 300,00	-	10 170,00				1 130,00
21-2562F_LISE_Collaboration_PRSIM-HP_HAPERIS	15/02/2022	14/02/2023	LISE	22SCLISE01	Autres financements***	16 032,00	16 032,00					
Subvention ANR SCIOUTPOST	10/01/2023	09/01/2027	LISE	CONV1LAB40	Autres financements publics**	19 775,00	-	4 944,00				4 943,00
Total contrats de recherche - LISE						987 612,33	855 162,64	46 958,00	13 342,00	40 600,00	4 944,00	4 943,00
Ss total Financement de l'Etat*						-	-	-	-	-	-	-
Ss total Autres financements publics**						792 887,00	683 883,64	23 512,00	13 342,00	40 600,00	-	4 943,00
Ss total Autres financements***						194 725,33	171 279,00	23 446,00	-	-	-	-
CNES 2017	10/11/2016	31/12/2018	LMSSC	206R10R011	Autres financements publics**	36 960,00	36 960,00					
ISL Thèse "JOUBAUD"	20/01/2014	31/12/2017	LMSSC	206R10C071	Autres financements***	7 500,00	7 500,00					
Thèse CODIFAB - THESE SOUSSI CHAIMA	27/10/2016	30/06/2020	LMSSC	206R10C141	Autres financements***	165 000,00	165 000,00					
Cifre ONERA - GOUTAUDIER	19/12/2016	18/12/2019	LMSSC	16SRLIMS01	Autres financements***	10 000,00	10 000,00					
AMVALOR ABONDEMENT CARNOT 2017	13/11/2017	12/05/2021	LMSSC	17SRLIMS02	Autres financements publics**	10 000,00	10 000,00					
ARIANE GROUP THESE M S BURRI	15/06/2017	15/06/2020	LMSSC	17SRLIMS03	Autres financements***	45 000,00	45 000,00					
ISL ENCADREMENT THESE MR KRONER LORENZ	01/12/2017	30/11/2020	LMSSC	17SRLIMS04	Autres financements***	7 500,00	7 500,00					

Intitulé de l'opération	Date de début de convention	Date de fin de convention	Laboratoire	EOTP	NATURE	Financement de l'opération	Prévisions N (2023)			Prévisions en N+1 et suivantes			
							Encaissements jusqu'au 31/12/2022	Encaissements prévus en N 2023	Encaissements prévus en N+1	Encaissements prévus en N+2	Encaissements prévus > N+3		
												(18)	(21)
CIFRE GRAITEC AYOUB	03/09/2018	31/03/2022	LMSSC	18SCLMSS01	Autres financements***	45 000,00	45 000,00						
PRESTATION SAFRAN PIEZO AJUBE	19/04/2018	14/04/2019	LMSSC	18SRLMSS01	Autres financements***	43 800,00	43 800,00						
ANR-18-ASTR-0008-01 DEEPLIOMATICS	01/10/2018	30/06/2022	LMSSC	18SRLMSS02	Autres financements publics**	131 760,00	131 760,00						
CODIFAB 2 thèse Julien PUIG	28/11/2019	28/02/2023	LMSSC	19SCLMSS01	Autres financements***	162 000,00	121 000,00	41 000,00					
PRESTATION SAFRAN PIEZO AJUBE	12/02/2019	15/04/2020	LMSSC	19SRLMSS01	Autres financements***	33 000,00	33 000,00						
CIFRE N° 2019-1582 NAVAL GROUP	02/06/2020	29/09/2023	LMSSC	21SRLMSS01	Autres financements***	60 000,00	60 000,00						
CIFRE N° 2020/0273 INGELIANCE	02/11/2020	01/11/2023	LMSSC	21SCLMSS02	Autres financements***	45 000,00	30 000,00	15 000,00					
MAD BORIS LOSSOUARN 20-2056F_LMSSC_AMVAL	01/09/2020	15/01/2023	LMSSC	21SCLMSS03	Autres financements***	42 731,00	42 731,00						
Collaboration_ISL_AHEAD	01/12/2021	31/11/2024	LMSSC	21SCLMSS04	Autres financements***	60 000,00	40 000,00	20 000,00					
COLLABORATION_ISL_AHEAD Partie ANR	01/12/2021	31/12/2025	LMSSC	21SRLMSS04	Autres financements publics**	60 000,00	36 000,00	9 000,00	6 000,00				
Collaboration CODIFAB_OXO_MILET_REHAUT_GEPLAST	01/11/2021	30/10/2024	LMSSC	21SRLMSS05	Autres financements***	165 000,00	98 000,00	38 000,00					
Cifre Stellantis MAZLOUM Rebecca	05/05/2021	04/05/2024	LMSSC	22SCLMSS01	Autres financements***	10 000,00	10 000,00						
22-285A_LMSSC_Reversement_AMVALOR	22/06/2022	21/06/2024	LMSSC	22SRLMSS03	Autres financements***	10 770,00	7 000,00						
22-2803F_LMSSC_Collaboration_Safran_Matteo COUET	01/03/2022	28/02/2025	LMSSC	CONV2D6R10	Autres financements***	60 000,00	-	30 000,00	6 000,00				
22-2747A_LMSSC_Subvention_ANR_HYDRAVIB	01/01/2023	31/12/2026	LMSSC	CONV2D6R10	Autres financements publics**	91 368,00	-	22 842,00	22 842,00			22 842,00	
Total contrats de recherche - LMSSC							1 302 389,00	980 251,00	175 842,00	88 612,00	34 842,00	22 842,00	
Ss total Financement de l'Etat*							-	-	-	-	-	-	-
Ss total Autres financements publics**							330 088,00	214 720,00	31 842,00	31 842,00	28 842,00	28 842,00	22 842,00
Ss total Autres financements***							972 301,00	765 531,00	144 000,00	56 770,00	6 000,00	6 000,00	-
CIFRE TOTAL - DOUILLET-GRELLIER	02/11/2016	01/11/2019	M2N	16SRM2N001	Autres financements***	12 000,00	9 600,00						
COLLABORATION PSA SCX	03/04/2018	31/12/2019	M2N	18SRM2N001	Autres financements***	60 000,00	59 084,92						
PLASTIC OMNIUM ETUDES AERODYNAMIQUES	02/07/2018	30/06/2021	M2N	18SRM2N002	Autres financements***	47 000,00	47 000,00						
PSA ID POST-DOC	30/11/2018	31/12/2019	M2N	18SRM2N003	Autres financements***	65 000,00	65 000,00						
IRSTEA -Modélisation écoulement eaux	01/10/2019	30/03/2022	M2N	19SRM2N001	Autres financements***	20 000,00	20 000,00						
Contrat d'Etudes 2020 PSA AUTOMOBILES	13/11/2019	31/12/2020	M2N	20SCM2N001	Autres financements***	62 000,00	62 000,00						
LAB COM SIEMENS CNRS STAGE M ABAACH	31/07/2020	30/01/2021	M2N	20SRM2N001	Autres financements***	1 800,00	1 800,00						
ETUDE PSA AUTOMOBILES MODELISATION AEROTHERMIQUE	01/10/2020	31/01/2023	M2N	20SRM2N002	Autres financements***	124 000,00	124 000,00						
PSA-MODELISATION BATTERIE IA	05/10/2020	31/05/2021	M2N	20SRM2N003	Autres financements***	56 000,00	56 000,00						
ANR AHEAD Partie ANR	01/07/2020	31/12/2025	M2N	20SRM2N004	Autres financements publics**	60 000,00	36 000,00	18 000,00	6 000,00				
PSA Ing.Batterie et Aéro et IA 2022	01/02/2021	30/04/2022	M2N	21SRM2N001	Autres financements***	115 000,00	50 000,00	65 000,00					
PSA Ing.Batterie et Aéro et IA 2021	04/01/2021	31/12/2021	M2N	21SRM2N002	Autres financements***	115 000,00	115 000,00	-					
ANR AHEAD Partie ANR	01/07/2020	31/12/2025	M2N	21SRM2N003	Autres financements publics**	60 000,00	36 000,00	18 000,00	6 000,00				
ANR AHEAD ALTAIR - MICHELIN	01/11/2021	31/10/2024	M2N	21SRM2N004	Autres financements***	111 000,00	66 600,00	33 300,00	11 100,00				
ANR AHEAD STELLANTIS	17/10/2022	16/10/2025	M2N	22SRM2N001	Autres financements***	80 000,00	-	30 000,00	25 000,00				
ANR_CORREAU	01/03/2023	28/02/2027	M2N	CONV2D8R20	Autres financements publics**	36 956,63	-	9 240,00	9 240,00			9 236,63	
Total contrats de recherche - M2N							1 025 756,63	748 084,92	173 540,00	57 340,00	34 240,00	9 236,63	
Ss total Financement de l'Etat*							-	-	-	-	-	-	-
Ss total Autres financements publics**							156 956,63	72 000,00	45 240,00	21 240,00	9 240,00	9 240,00	9 236,63
Ss total Autres financements***							868 800,00	676 084,92	128 300,00	36 100,00	25 000,00	25 000,00	-
Vaincre la Mucoviscose	16/09/2014	31/08/2016	MESURS	2DIR50C012	Autres financements publics**	11 181,00	5 180,00						
IMMHOThép	01/04/2016	30/03/2019	MESURS	2DIR50R041	Autres financements publics**	17 888,00	17 888,00						
Travaux recherche Malakoff Humanis	01/07/2017	30/09/2020	MESURS	17SRMESU01	Autres financements***	379 109,81	379 109,81						
Chaire Entreprise & Santé_volet recherche	01/10/2017	01/03/2023	MESURS	17SRMESU02	Autres financements publics**	102 696,00	82 157,00	20 539,00					
TESLA	01/12/2018	31/12/2020	MESURS	18SRMESU01	Autres financements publics**	16 656,00	16 656,00						
CIFRE Tom Duchemin	05/04/2018	04/04/2021	MESURS	18SCMESU02	Autres financements***	45 000,00	45 000,00						
ANRS ANTE P.A.	01/03/2019	31/12/2022	MESURS	19SRMESU01	Autres financements***	92 943,00	63 695,44	29 247,00					
IMPERIAL COLLEGE	01/02/2019	01/09/2019	MESURS	19SRMESU02	Autres financements***	3 389,00	2 241,58						

Intitulé de l'opération	Date de début de convention	Date de fin de convention	Laboratoire	EOTP	NATURE	Financement de l'opération	Prévisions N (2023)			Prévisions en N+1 et suivantes		
							Encaissements jusqu'au 31/12/2022	Encaissements prévus en N 2023	Encaissements prévus en N+1	Encaissements prévus en N+2	Encaissements prévus > N+3	
						(18)	(21)	(22)	(23)	(24)		
ANRS HENRIOT P.	01/09/2020	31/08/2023	MESURS	20SRMESU01	Autres financements publics**	95 748,00	95 748,00					
ANRS NOSOCOVID	01/05/2020	14/12/2022	MESURS	20SRMESU02	Autres financements publics**	67 450,00	67 450,00					
Malakoff Humahis Chaire Entreprse & Santé_volet recherche N°2	01/10/2020	31/12/2023	MESURS	20SRMESU03	Autres financements***	371 075,00	216 187,00	96 504,00				
Total contrats de recherche - MESURS						1 203 135,81	991 312,43	146 290,00	-	-	-	-
Ss total Financement de l'Etat*						-	-	-	-	-	-	-
Ss total Autres financements publics**						311 619,00	285 078,60	20 539,00	-	-	-	-
Ss total Autres financements***						891 516,81	706 233,83	125 751,00	-	-	-	-
NOXY II 2014-2019	26/09/2014	30/06/2019	PIMM	207R10R081	Autres financements publics**	254 500,00	249 668,59					
ANR-16-CE08-0035-02 (IMMUNE)	01/10/2016	31/03/2021	PIMM	16SRPIMM02	Autres financements publics**	109 512,00	122 780,10					
ANR-16-CE08-0040-05 (GASP)	01/10/2016	31/12/2021	PIMM	16SRPIMM03	Autres financements publics**	55 786,30	55 786,30					
CEDAP	16/02/2018	15/02/2019	PIMM	17SCPIMM01	Autres financements***	22 000,00	22 000,00					
Etude de recherche sur le développement d'emballages	17/02/2017	16/02/2018	PIMM	17SRPIMM01	Autres financements***	4 000,00	4 000,00					
MYPACK	01/11/2017	31/10/2021	PIMM	17SRPIMM02	Autres financements publics**	144 820,00	144 820,00					
NEXANS	07/12/2018	06/10/2020	PIMM	18SCPIMM01	Autres financements***	32 000,00	32 000,00					
ZEPHYR SOLAR	27/02/2019	26/02/2020	PIMM	19SCPIMM01	Autres financements***	18 000,00	18 000,00					
SUBVENTION JEFFERSON FUND PROJETC	01/09/2020	31/08/2024	PIMM	20SRPIMM01	Autres financements***	8 219,00	-	8 219,00				
BPI - STRECH	01/04/2020	01/04/2024	PIMM	20SRPIMM02	Autres financements publics**	182 612,00	46 000,00	136 612,00				
ANR BONSAI	01/01/2022	31/12/2025	PIMM	21SRPIMM01	Autres financements publics**	191 520,00	76 608,00	38 304,00				
COLL PSA VITRIMERE EXTRUSION REACTIVE	01/09/2021	31/08/2023	PIMM	21SCPIMM02	Autres financements***	25 000,00	20 000,00	5 000,00				
ANR REDESIGN 4D	01/04/2022	31/03/2026	PIMM	21SRPIMM02	Autres financements publics**	154 112,00	61 644,00	30 822,00				
RMIT RED1	01/03/2022	28/02/2027	PIMM	22SRPIMM01	Autres financements publics**	125 855,84	21 535,00	29 714,92				
GEN-HY membranes électrochimiques	01/04/2022	31/03/2023	PIMM	22SCPIMM02	Autres financements***	20 000,00	12 000,00	8 000,00				
21-2673A_PIMM_Subvention_ANR_ModuFEET	01/04/2022	31/03/2026	PIMM	22SRPIMM02	Autres financements publics**	23 296,00	9 318,00	4 659,00				
Total contrats de recherche - PIMM						1 371 233,14	896 159,99	111 498,00	253 333,92	118 677,92	-	-
Ss total Financement de l'Etat*						-	-	-	-	-	-	-
Ss total Autres financements publics**						1 242 014,14	788 159,99	103 498,00	240 114,92	118 677,92	-	-
Ss total Autres financements***						129 219,00	108 000,00	8 000,00	13 219,00	-	-	-
ANR AAPG 2015 - HIT-TEMS	01/10/2015	31/03/2021	SATIE	206R20R011	Autres financements publics**	374 400,00	278 332,11					
ANR AAPG 2017 - THERANALPHA	01/10/2017	01/02/2023	SATIE	17RSAT01	Autres financements publics**	47 503,00	38 003,00	9 500,00				
CIFRE 3D PLUS - C. COLONNA	15/12/2017	14/12/2020	SATIE	18RSATI03	Autres financements***	45 000,00	45 000,00					
CIFRE SAFRAN - R. MATTAR	01/12/2018	28/02/2022	SATIE	18RSATI04	Autres financements***	70 000,00	70 000,00					
Refroidissement PCB - SAFRAN	01/10/2019	31/12/2021	SATIE	19RSATI02	Autres financements***	35 000,00	35 000,00					
PSA COLL OPTIMISATION VEHICULES ELECTRIQUES	01/09/2021	01/02/2023	SATIE	21RSATI01	Autres financements***	24 000,00	14 000,00	10 000,00				
MERCE Coll CIFRE Briac BAUDAIS	01/06/2021	31/05/2024	SATIE	21RSATI02	Autres financements***	60 000,00	30 000,00	15 000,00				
20-2239A_SATIE_Subvention_ANR_ModuFEET	01/04/2022	31/03/2026	SATIE	21RSATI03	Autres financements publics**	160 160,00	64 064,00	32 032,00				
Subvention_ANR_SCOPE	01/10/2022	31/07/2026	SATIE	22RSATI02	Autres financements publics**	53 821,90	-	21 528,00				10 764,00
Collaboration_SAFRAN_CIFRE Sarah SIFOUNE	01/01/2022	31/12/2025	SATIE	CONVD6R20	Autres financements***	70 000,00	-	35 000,00				17 500,00
Total contrats de recherche - SATIE						939 884,90	574 399,11	123 060,00	75 296,00	60 297,90	10 764,00	-
Ss total Financement de l'Etat*						-	-	-	-	-	-	-
Ss total Autres financements publics**						635 884,90	380 399,11	63 060,00	42 796,00	42 797,90	10 764,00	-
Ss total Autres financements***						304 000,00	194 000,00	60 000,00	32 500,00	17 500,00	-	-
COLLABORATION EUROGERM	17/09/2018	31/12/2019	SAYFOOD	18SCGEN01	Autres financements***	10 000,00	10 000,00					
COLLABORATION AXIANE MEUNERIE - MATURATION	01/01/2018	31/03/2020	SAYFOOD	19SRGEN01	Autres financements***	22 000,00	22 000,00					
PENZYPAN	05/12/2019	30/01/2022	SAYFOOD	19SRGEN02	Autres financements***	73 000,00	73 000,00					
Total contrats de recherche - SAYFOOD						105 000,00	105 000,00	-	-	-	-	-
Ss total Financement de l'Etat*						-	-	-	-	-	-	-
Ss total Autres financements publics**						-	-	-	-	-	-	-

Intitulé de l'opération	Date de début de convention	Date de fin de convention	Laboratoire	EOTP	NATURE	Prévision	Prévisions N (2023)			Prévisions en N+1 et suivantes		
							Financement de l'opération	Encaissements jusqu'au 31/12/2022	Encaissements prévus en N 2023	Encaissements prévus en N+1	Encaissements prévus en N+2	Encaissements prévus > N+3
						(18)	(21)	(22)	(23)	(24)		
CONVENTION INCA	02/12/2019	01/07/2023	SRE	19SREEIPO1	Autres financements publics***	105 000,00	105 000,00	-	-	-	-	
					Autres financements publics**	324 566,00	292 110,00	32 456,00				
					Ss total Financement de l'Etat*	324 566,00	292 110,00	32 456,00				
					Ss total Autres financements publics**							
					Ss total Autres financements***							
					Total contrats de recherche - SRE							
					Total contrats RECHERCHE	39 634 914,77 €	29 499 750,43 €	4 931 098,00 €	2 780 530,65 €	1 334 048,26 €	507 706,39 €	
					Ss total Financement de l'Etat*	390 000,00 €	390 000,00 €	0,00 €	0,00 €	0,00 €	0,00 €	
					Ss total Autres financements publics**	29 280 672,29 €	21 118 282,85 €	3 719 619,00 €	2 270 964,53 €	1 161 861,02 €	507 706,39 €	
					Ss total Autres financements***	9 964 242,48 €	7 991 467,58 €	1 211 479,00 €	509 566,12 €	172 187,24 €	0,00 €	

LPEB ERASMUS	15/10/2015	14/10/2018	DDEI	4DREI1R101	Autres financements publics**	115 009,00	67 135,26	47 873,00			
CrEe_A (création d'un espace de médiation)	20/12/2016	31/12/2019	DDEI	16SRDDEI01	Autres financements publics**	37 825,00	-	33 509,00			
INOVIA	20/12/2016	19/12/2019	DDEI	16SRDDEI02	Autres financements publics**	38 024,00	-	38 024,00			
CIEN ERASMUS+	01/10/2016	30/09/2018	DDEI	17SRDDEI01	Autres financements publics**	26 668,00	21 334,40	5 333,00			
AFREQEN ERASMUS+	15/10/2016	14/02/2020	DDEI	17SRDDEI02	Autres financements publics**	174 073,00	174 073,00				
ERASMUS 2017/2018	01/06/2017	30/09/2018	DDEI	17SRDDEI04	Autres financements publics**	17 072,00	17 072,00				
ERASMUS 2018/2019	01/06/2018	30/09/2019	DDEI	18SRDDEI01	Autres financements publics**	19 638,00	19 638,40				
AMEL	15/11/2018	14/11/2022	DDEI	18SRDDEI02	Autres financements publics**	243 986,00	165 875,00	78 111,00			
ERASMUS 2019/2020	01/06/2019	30/05/2021	DDEI	19SRDDEI01	Autres financements publics**	32 944,00	32 944,00				
ERASMUS 2019/2021 (MIC)	01/08/2019	31/07/2022	DDEI	19SRDDEI02	Autres financements publics**	57 915,00	57 915,00				
GEOMAG	15/01/2019	14/03/2023	DDEI	19SRDDEI03	Autres financements publics**	26 128,00	26 128,00				
Convention ERASMUS+ Mobilité Enseignement Supérieur 2020/2021	01/06/2020	30/05/2022	DDEI	20SRDDEI01	Autres financements publics**	42 009,00	42 009,00				
CONNECTE	15/01/2020	14/01/2023	DDEI	20SRDDEI02	Autres financements publics**	78 738,00	70 864,00	7 874,00			
Convention : ERASMUS+ MIC 2020/2023 - RUSSIE	01/08/2020	31/07/2023	DDEI	20SRDDEI03	Autres financements publics**	15 360,00	15 360,00				
Convention ERASMUS+ MIC 2020/2023 - TUNISIE	01/08/2020	31/07/2023	DDEI	20SRDDEI04	Autres financements publics**	95 170,00	76 136,00	19 034,00			
Convention LIMEdiat	01/09/2020	31/08/2023	DDEI	20SRDDEI05	Autres financements publics**	91 646,00	73 316,80	18 329,00			
Convention STAFFERS	01/11/2020	31/10/2024	DDEI	20SRDDEI06	Autres financements publics**	198 310,00	158 648,00	39 662,00			
FSPI ADESFALL 2019-94 Ambassade de France	01/12/2020	31/01/2022	DDEI	20SRDDEI07	Autres financements publics**	120 000,00	120 000,00	30 682,00			
Convention CEDAR	01/09/2020	31/08/2023	DDEI	20SRDDEI09	Autres financements publics**	72 084,00	72 084,00				
Fostering - FOSTWOM	06/01/2020	31/08/2022	DDEI	20SRDDEI10	Autres financements publics**	55 308,00	44 246,00	11 062,00			
Convention SQUARE	15/01/2021	14/01/2024	DDEI	21SRDDEI01	Autres financements publics**	61 823,00	55 640,70	6 182,30			
Convention ERASMUS + Bourse de mobilité 2021-2023	01/09/2021	31/10/2023	DDEI	21SRDDEI03	Autres financements publics**	93 032,00	74 425,60	18 606,00			
Convention ERASMUS + Bourse de mobilité 2022-2024	01/06/2022	31/08/2024	DDEI	22SRDDEI01	Autres financements publics**	188 670,00	-	150 936,00	37 734,00		
					Total contrats DDEI	1 901 432,00	1 384 845,16	398 009,00	83 578,30	-	-
					Ss total Financement de l'Etat*						
					Ss total Autres financements publics**	1 901 432,00	1 384 845,16	398 009,00	83 578,30	-	-
					Ss total Autres financements***						

					Total contrats de RECHERCHE et DDEI	41 536 346,77 €	30 884 595,59 €	5 329 107,00 €	2 864 108,95 €	1 334 048,26 €	507 706,39 €
--	--	--	--	--	--	------------------------	------------------------	-----------------------	-----------------------	-----------------------	---------------------

Conservatoire national des arts et métiers
Budget initial 2023 - Agrégé
Tableau 10 - Synthèse budgétaire et comptable

POUR INFORMATION DE L'ORGANE DÉLIBÉRANT

		Budget initial 2023	
Stocks initiaux	1	Niveau initial de restes à payer	19 901 831,72 €
	2	Niveau initial du fonds de roulement	50 823 049,80 €
	3	Niveau initial du besoin en fonds de roulement	3 326 452,27 €
	4	Niveau initial de la trésorerie	47 496 597,53 €
	4.a	dont niveau initial de la trésorerie fléchée	310 522,17 €
4.b	dont niveau initial de la trésorerie non fléchée	47 186 075,36 €	
Flux de l'année	5	Autorisations d'engagement	177 215 354 €
	6	Résultat patrimonial	- 2 126 877 €
	7	Capacité d'autofinancement (CAF)	1 781 723 €
	8	Variation du fonds de roulement	- 8 390 170 €
	9	Opérations bilancielle non budgétaires	17 720 €
		Nouvel emprunt/ remboursement de prêt	+ 27 720 €
		Remboursement d'emprunt /prêt accordé	- - 6 000 €
		Cautionnement et dépôts	+ / - - 4 000 €
	10	Opérations du compte de résultat sans flux de trésorerie, non retraitées par la CAF	SENS - €
		Variation des stocks	+ / -
		Charges sur créances irrécouvrables	- - 100 000 €
		Produits divers de gestion courante	+ 100 000 €
	11	Décalages de flux de trésorerie liés aux opérations budgétaires	SENS 794 415 €
		Ecart entre les produits / ressources et les encaissements	+ / - 694 415 €
		Ecart entre les charges / immobilisations et les décaissements	+ / - 100 000 €
	12	Solde budgétaire = 8 - 9 - 10 -11	- 9 202 305 €
	12.a	Recettes budgétaires	168 764 218 €
	12.b	Crédits de paiement ouverts	177 966 523 €
	13	Décalages de flux de trésorerie liés aux opérations non budgétaires	- 635 912,00 €
14	Variation de la trésorerie = 12 - 13	- 8 566 393,00 €	
14.a	dont variation de la trésorerie fléchée	41 539,00 €	
14.b	dont variation de la trésorerie non fléchée	- 8 607 932,00 €	
15	Variation du besoin en fonds de roulement = 9 + 10 + 11+ 13	176 223 €	
16	Restes à payer	- 751 169 €	
Stocks finaux	17	Niveau final de restes à payer	19 150 663 €
	18	Niveau final du fonds de roulement	42 432 879,80 €
	19	Niveau final du besoin en fonds de roulement	3 502 675,27 €
	20	Niveau final de la trésorerie	38 930 204,53 €
	20.a	dont niveau final de la trésorerie fléchée	352 061,17 €
	20.b	dont niveau final de la trésorerie non fléchée	38 578 143,36 €

 Comptabilité budgétaire
 Comptabilité générale

Cnam

Budget principal

Etablissement principal
Budget Initial 2023
Tableau 6 - Situation patrimoniale

Compte de résultat prévisionnel

CHARGES	Compte financier 2021	Budget Initial 2022	Budget après BR2 2022	Budget Initial 2023	Variation BI 2022/BI 2023	PRODUITS	Compte financier 2021	Budget Initial 2022	Budget après BR2 2022	Budget Initial 2023	Variation BI 2022/BI 2023
Personnel	109 601 533,11 €	116 763 700 €	117 124 400 €	120 074 726 €	2,84%	Subventions de l'Etat	116 579 926,01 €	114 859 142 €	114 202 058 €	116 850 779 €	1,73%
dont charges de pensions civiles*	27 456 981,27 €	28 478 078 €	28 478 078 €	29 429 000 €		Fiscalité affectée	524 185,56 €	98 490 €	98 490 €	148 000 €	50,27%
Fonctionnement autre que les charges de personnel	43 005 495,98 €	47 448 300 €	50 877 983 €	48 934 035 €	3,13%	Autres subventions	3 384 407,91 €	7 744 752 €	11 019 551 €	7 436 526 €	-3,98%
						Autres produits	40 146 527,14 €	41 509 616 €	43 038 331 €	41 844 079 €	0,81%
TOTAL DES CHARGES (1)	152 607 029,09 €	164 212 000 €	168 002 383 €	169 008 761 €	2,92%	TOTAL DES PRODUITS (2)	160 635 046,62 €	164 212 000 €	168 358 430 €	166 279 384 €	1,26%
Résultat prévisionnel : bénéfice (3) = (2) - (1)	8 028 017,53 €	- €	356 047 €	-		Résultat prévisionnel : perte (4) = (1) - (2)				2 729 377 €	
TOTAL EQUILIBRE au compte de résultat prévisionnel (1) + (3) = (2) + (4)	160 635 046,62 €	164 212 000 €	168 358 430 €	169 008 761 €		TOTAL EQUILIBRE du compte de résultat prévisionnel (1) + (3) - (2) + (4)	160 635 046,62 €	164 212 000 €	168 358 430 €	169 008 761 €	

* Il s'agit des sous-catégories de comptes présentant les contributions employeur au CAS Pensions.

Calcul de la capacité d'autofinancement (CAF)

	Compte financier 2021	Budget Initial 2022	Budget après BR2 2022	Budget Initial 2023
Résultat prévisionnel de l'exercice bénéfice (3) ou perte (-4)	8 028 018 €	- €	356 047 €	- 2 729 377 €
+ (C 68) dotations aux amortissements, dépréciations et provisions	10 303 015 €	9 027 000 €	9 027 000 €	9 210 000 €
- (C 78) repris sur amortissements, dépréciations et provisions	254 863 €		- €	
+ (C 675) valeur nette comptable des éléments d'actifs créés	- €		- €	
- (C 775) produits de cession d'éléments d'actifs	- €		- €	
- (C 777) quote-part des subventions d'investissement virées au résultat de l'exercice	5 307 289 €	5 242 000 €	5 242 000 €	5 465 000 €
= CAF ou IAF*	12 768 880 €	3 785 000 €	4 141 047 €	1 015 623 €

* capacité d'autofinancement ou insuffisance d'autofinancement.

Etablissement principal
Budget Initial 2023
Tableau 6 - Situation patrimoniale

État prévisionnel de l'évolution de la situation patrimoniale en droits constatés

EMPLOIS	Compte financier 2021	Budget initial 2022	Budget après BR2 2022	Budget initial 2023	Variation BI 2022/BI 2023	RESSOURCES	Compte financier 2021	Budget initial 2022	Budget après BR2 2022	Budget initial 2023	Variation BI 2022/BI 2023
Insuffisance d'auto-financement*	- €					Capacité d'auto-financement*	12 768 880,40 €	3 785 000 €	4 141 047 €	1 015 623 €	-73,17%
Investissements	7 459 582,27 €	12 474 095 €	14 347 388 €	12 959 062 €	3,89%	Financement de l'actif par l'Etat	1 719 924,87 €	1 711 649 €	2 350 781 €	509 849 €	-70,21%
Remboursement des dettes financières		13 000 €	13 000 €	15 000 €		Financement de l'actif par des tiers autres que l'Etat	1 287 398,41 €	901 200 €	661 896 €	1 932 100 €	114,39%
						Autres ressources	534 559,91 €	400 000 €	400 000 €	400 000 €	0%
TOTAL DES EMPLOIS (5)	7 459 582,27 €	12 487 095 €	14 360 388 €	12 974 062 €	3,90%	TOTAL DES RESSOURCES (6)	15 241 643,77 €	6 830 849 €	7 596 724 €	3 890 292 €	-0,85%
APPORT au FONDS DE ROULEMENT (7) = (6)-(5)	7 782 061,50 €					PRELEVEMENT sur FONDS DE ROULEMENT (8)=(6)-(5)		5 656 246 €	6 763 664 €	9 083 770 €	-43,05%

POUR INFORMATION DE L'ORGANE DÉLIBÉRANT

	Compte financier 2021	Budget initial 2022	Budget après BR2 2022	Budget initial 2023
VARIATION DU FONDS DE ROULEMENT : APPOINT (7) ou PRELEVEMENT (8)	7 782 062 €	-5 656 246 €	-6 763 664 €	-9 083 770 €
Variation du BESOIN en FONDS DE ROULEMENT				
Variation de la TRESORERIE : ABONDEMENT (I) ou RELEVEMENT (II)				
Niveau du FONDS DE ROULEMENT	47 278 898 €	41 622 652 €	40 515 234 €	31 431 464 €
Niveau du BESOIN EN FONDS DE ROULEMENT				
Niveau de la TRESORERIE				

ANNEXES

Etablissement principal

Budget Initial 2023

Tableau 3 - Dépenses par destination et recettes par origine

POUR INFORMATION DE L'ORGANE DÉLIBÉRANT

Tableau des dépenses par destination (obligatoire)

Budget	Dépenses de l'organisme										Total	
	Personnel		Fonctionnement		Investissement		Investissement		AE	CP	AE	CP
	AE = CP	CP	AE	CP	AE	CP	AE	CP				
Formation initiale et continue	72 195 884 €	72 195 884 €	5 434 485 €	5 423 283 €	614 300 €	616 410 €	614 300 €	616 410 €	78 244 669 €	78 244 669 €	78 235 577 €	78 235 577 €
D101 - Formation initiale et continue de niveau Licence	12 231 068 €	12 231 068 €	2 449 000 €	2 452 976 €	166 000 €	166 000 €	166 000 €	166 000 €	14 846 068 €	14 846 068 €	14 850 044 €	14 850 044 €
D102 - Formation initiale et continue de niveau Master	58 893 376 €	58 893 376 €	2 985 485 €	2 970 307 €	448 300 €	450 410 €	448 300 €	450 410 €	62 327 161 €	62 327 161 €	62 314 093 €	62 314 093 €
D103 - Formation initiale et continue de niveau Doctorat	1 071 440 €	1 071 440 €							1 071 440 €	1 071 440 €	1 071 440 €	1 071 440 €
Recherche	11 478 664 €	11 478 664 €	3 691 383 €	3 480 400 €	3 379 981 €	3 379 981 €	3 379 981 €	3 379 981 €	18 550 028 €	18 550 028 €	18 339 045 €	18 339 045 €
D106 - Recherche universitaire en sciences de la vie, biotechnologie et santé	411 880 €	411 880 €	23 500 €	23 500 €	2 500 €	2 500 €	2 500 €	2 500 €	437 880 €	437 880 €	437 880 €	437 880 €
D107 - Recherche universitaire en mathématiques, sciences et techniques de l'informatique et de la communication, micro et nanotechnologies	1 620 733 €	1 620 733 €	242 490 €	242 490 €	83 900 €	83 900 €	83 900 €	83 900 €	1 947 123 €	1 947 123 €	1 947 123 €	1 947 123 €
D108 - Recherche universitaire en physique, chimie et sciences pour l'ingénieur	5 309 431 €	5 309 431 €	1 060 322 €	1 060 322 €	781 800 €	781 800 €	781 800 €	781 800 €	7 151 553 €	7 151 553 €	7 151 553 €	7 151 553 €
D109 - Recherche universitaire en physique nucléaire et des hautes énergies	- €	- €	- €	- €	- €	- €	- €	- €	- €	- €	- €	- €
D110 - Recherche universitaire en sciences de la terre, de l'univers et de l'environnement	126 434 €	126 434 €	50 285 €	50 285 €	37 750 €	37 750 €	37 750 €	37 750 €	214 469 €	214 469 €	214 469 €	214 469 €
D111 - Recherche universitaire en sciences de l'homme et de la société	1 557 937 €	1 557 937 €	425 018 €	425 018 €	31 400 €	31 400 €	31 400 €	31 400 €	2 014 355 €	2 014 355 €	2 014 355 €	2 014 355 €
D112 - Recherche universitaire interdisciplinaire et transversale	2 452 249 €	2 452 249 €	1 889 768 €	1 678 785 €	2 442 631 €	2 442 631 €	2 442 631 €	2 442 631 €	6 784 648 €	6 784 648 €	6 573 665 €	6 573 665 €
Soutien et support	38 152 178 €	38 152 178 €	28 414 167 €	28 920 352 €	8 397 612 €	8 862 671 €	8 397 612 €	8 862 671 €	74 963 957 €	74 963 957 €	75 935 201 €	75 935 201 €
D105 - Bibliothèques et documentation	2 165 037 €	2 165 037 €	1 733 204 €	1 096 400 €	8 600 €	8 600 €	8 600 €	8 600 €	3 906 841 €	3 906 841 €	3 270 037 €	3 270 037 €
D113 - Diffusion des savoirs et musées	4 660 981 €	4 660 981 €	2 538 152 €	2 932 700 €	50 000 €	50 000 €	50 000 €	50 000 €	7 249 133 €	7 249 133 €	7 643 681 €	7 643 681 €
D114 - Immobilier	4 285 760 €	4 285 760 €	14 986 179 €	16 506 284 €	6 132 525 €	6 490 584 €	6 132 525 €	6 490 584 €	25 404 464 €	25 404 464 €	27 282 628 €	27 282 628 €
D115 - Pilotage et support	27 040 400 €	27 040 400 €	9 156 632 €	8 384 968 €	2 206 487 €	2 313 487 €	2 206 487 €	2 313 487 €	38 403 519 €	38 403 519 €	37 738 855 €	37 738 855 €
Étudiants	- €	- €	48 000 €	48 000 €	100 000 €	100 000 €	100 000 €	100 000 €	148 000 €	148 000 €	148 000 €	148 000 €
D201 - Aides directes aux étudiants	- €	- €	- €	- €	- €	- €	- €	- €	- €	- €	- €	- €
D202 - Aides indirectes	- €	- €	- €	- €	- €	- €	- €	- €	- €	- €	- €	- €
D203 - Santé des étudiants et activités associatives, culturelles et sportives	- €	- €	48 000 €	48 000 €	100 000 €	100 000 €	100 000 €	100 000 €	148 000 €	148 000 €	148 000 €	148 000 €
Total	121 826 726 €	121 826 726 €	37 588 035 €	37 872 035 €	12 491 893 €	12 491 893 €	12 491 893 €	12 491 893 €	171 906 654 €	171 906 654 €	172 657 823 €	172 657 823 €
SOLDE BUDGETAIRE (excédent)												

Conservatoire national des arts et métiers
Etablissement PRINCIPAL

Dépenses par destination (CP)

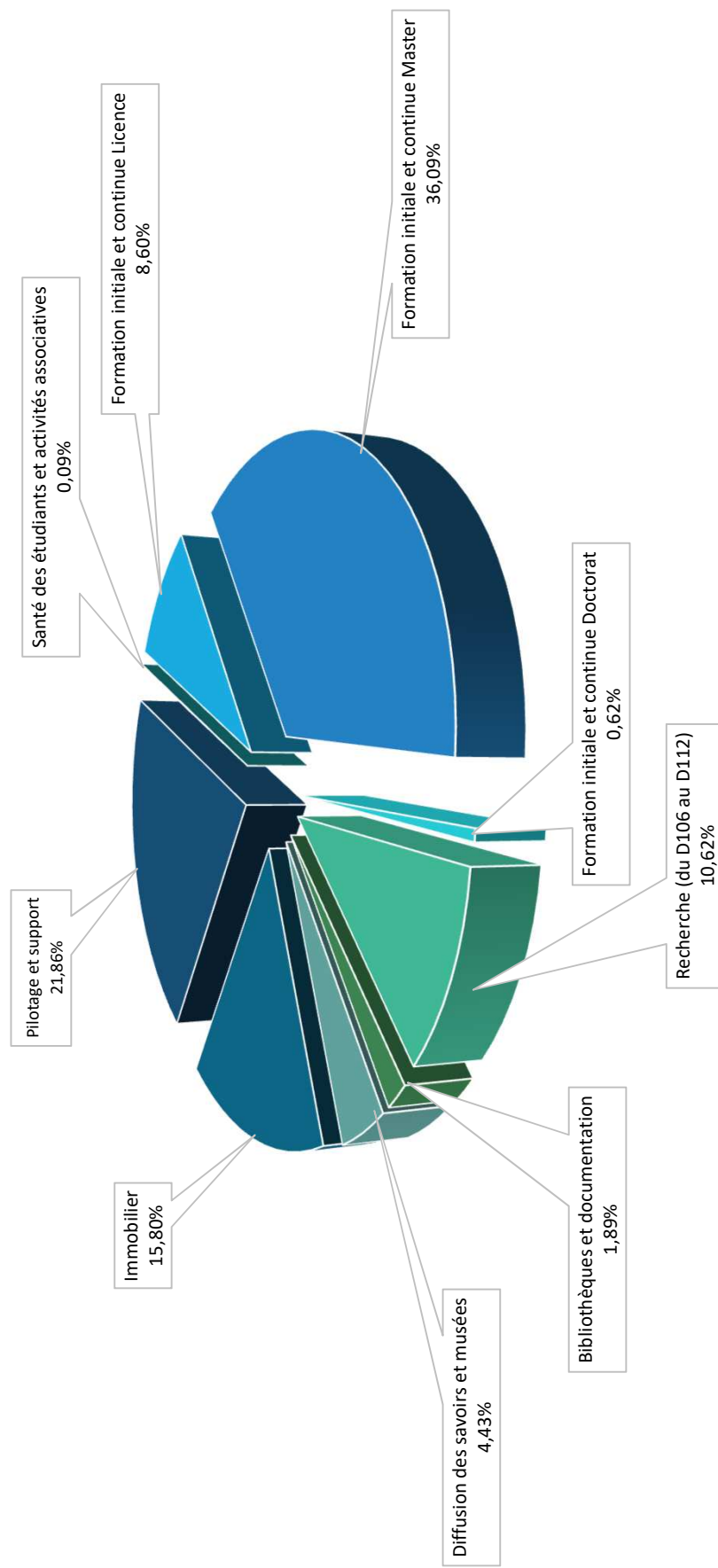

Etablissement principal

Budget Initial 2023

Tableau 3 - Dépenses par destination et recettes par origine

Tableau des recettes par origine (obligatoire)

Budget	Recettes globalisées						Recettes de l'organisme			Total
	Subvention pour charges de service public	Autres financements de l'Etat	Fiscalité affectée	Autres financements publics	Recettes propres	Financements de l'Etat fléchés	Autres financements publics fléchés	Recettes propres fléchées		
Subvention pour charges de service public	116 850 779 €								116 850 779 €	
Droits d'inscription					867 833 €			- €	867 833 €	
Formation continue, diplômes propres et VAE					25 298 058 €			- €	25 298 058 €	
Taxe d'apprentissage					900 000 €			- €	900 000 €	
Contrats et prestations de recherche hors ANR					2 225 479 €			- €	2 225 479 €	
Valorisation								- €	- €	
ANR investissements d'avenir					231 893 €				231 893 €	
ANR hors investissements d'avenir					1 364 664 €				1 364 664 €	
Subventions d'exploitation et financement des actifs - Région					795 186 €				795 186 €	
Subventions d'exploitation et financement des actifs - Union Européenne					977 635 €				977 635 €	
Subventions d'exploitation et financement des actifs - Autres		863 467 €			2 828 222 €				3 694 689 €	
Fondations - fonds propres, réserves, dons et legs										
Autres recettes			148 000 €						148 000 €	
Total	116 850 779 €	863 467 €	148 000 €	6 197 600 €	36 548 870 €	507 420 €	1 766 782 €	- €	162 882 918 €	

SOLDE BUDGETAIRE (déficit) 9 774 905 €

Conservatoire national des arts et métiers
Etablissement PRINCIPAL
Répartition des recettes par fonds

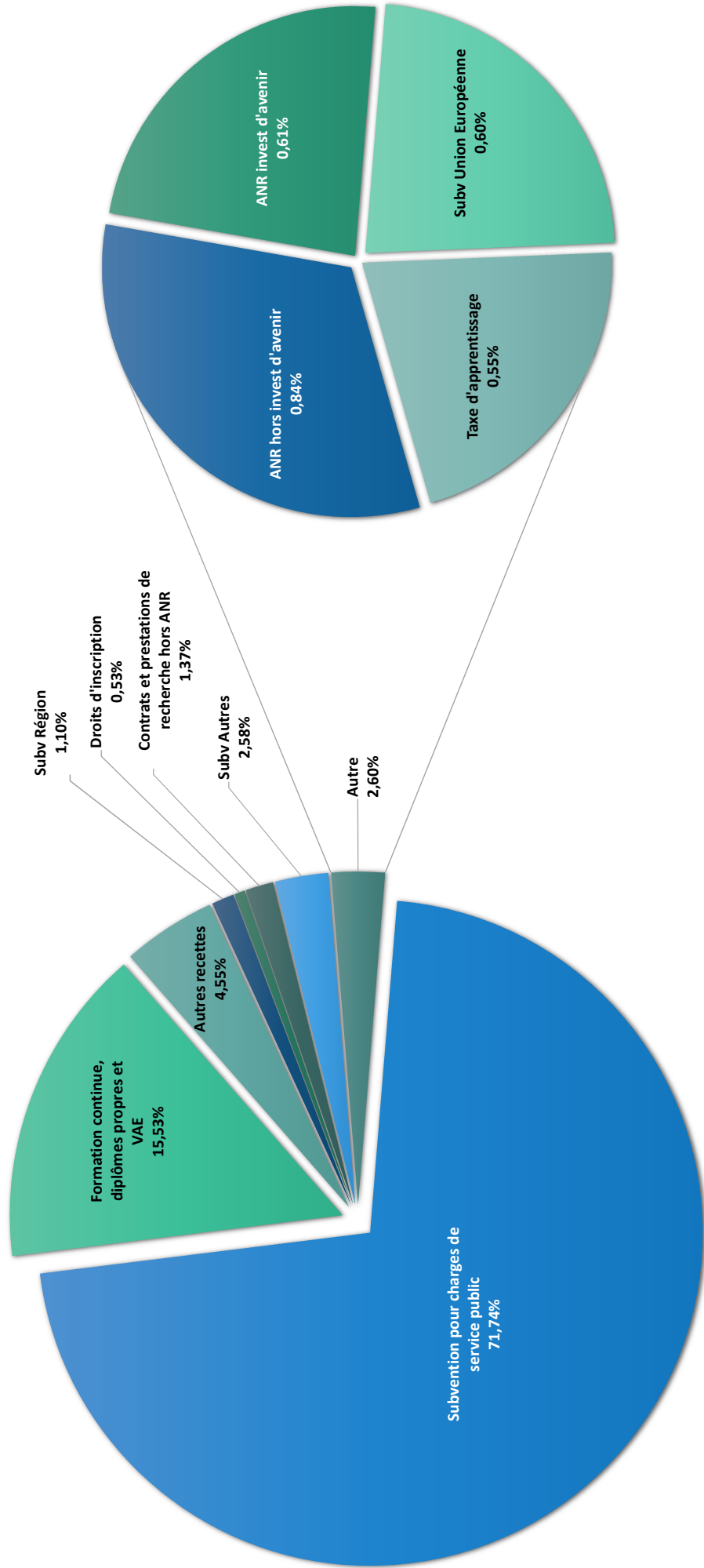

Etablissement Principal

Budget Initial 2023

Tableau 8 - Opérations liées aux recettes fléchées

		2023											N+1 2024	N+2	N+3 et suivants
Antérieures à N non dénouées		Convention ERC Videock 2015-2020	Oesamed	CPER (2016/2020) Patrimoine	Rénovation du site Gay-Lussac	ANR-NGU HESAM 2030	PLAN DE RELANCE Patrimoine	ANR-21-DemoES JENII	CPER (2023/2027) Patrimoine	Equipement du bâtiment "Landy 2"	Total		Total	Total	Total
		2D5R10R101	4DREIR071	4DGS12CPER	4DGS12OPGL	4DIRE1NCU1	4DGS12PDR1	2ZSRD2N001	4DGS12PER2	4DGS16LAND	Total		Total	Total	Total
Position de financement des opérations fléchées en début d'exercice (a)		333 776,34 €	- 32 703,41 €	100 785,24 €	- €	- €	- 157 571,00 €	66 235,00 €	- €	- €	310 522,17 €		352 061,17 €	187 008,17 €	367 333,17 €
Recettes fléchées (b)		- €	- €	- €	- €	- €	283 420,00 €	766 782,00 €	224 000,00 €	1 000 000,00 €	2 274 202,00 €		2 102 416,00 €	5 629 767,00 €	- €
Financements de l'Etat fléchés		8 667 548,41 €					283 420,00 €	766 782,00 €	224 000,00 €	1 000 000,00 €	507 420,00 €		1 260 800,00 €	515 200,00 €	
Autres financements publics fléchés		3 671 779,99 €									1 766 782,00 €		841 616,00 €	5 114 567,00 €	
Recettes propres fléchées		- €									-		- €		
Dépenses sur recettes fléchées CP (c)		- €	- €	- €	- €	- €	285 849,00 €	722 814,00 €	224 000,00 €	1 000 000,00 €	2 232 663,00 €		2 267 469,00 €	5 449 442,00 €	- €
Personnel											-		- €		
AE=CP								247 367,00 €			247 367,00 €		459 063,00 €		
Fonctionnement											-		- €		
AE		1 750 874,84 €						444 080,00 €			444 080,00 €		277 606,00 €	192 872,00 €	
CP		1 739 428,59 €						444 080,00 €			444 080,00 €		277 606,00 €	204 242,00 €	
Intervention											-		- €		
AE											-		- €		
CP											-		- €		
Investissement											-		- €		
AE		9 349 130,76 €					6 000,00 €	31 367,00 €	448 000,00 €	1 000 000,00 €	1 485 367,00 €		2 296 000,00 €	4 256 000,00 €	
CP		8 925 017,65 €					285 849,00 €	31 367,00 €	224 000,00 €	1 000 000,00 €	1 541 216,00 €		1 530 800,00 €	5 245 200,00 €	
Solde budgétaire de l'exercice résultant des opérations fléchées (b) - (c)		310 522,17 €	- €	- €	- €	- €	2 429,00 €	43 968,00 €	- €	- €	41 539,00 €		165 053,00 €	180 325,00 €	- €

Solde budgétaire N repris au tableau "Equilibre financier" en (a).

CFA

***Centre de Formation d'Apprentis
Ile de France***

CFA Ile de France
Budget Initial 2023
Tableau 2 - Autorisations budgétaires

Autorisations budgétaires en AE et CP, prévisions de recettes et solde budgétaire

	Dépenses						Recettes						
	Montants						Montants						
	Compte financier 2021 - AE	Budget Initial 2022 - AE	Budget après BR2 2022 - AE	Budget Initial 2023 - AE	Compte financier 2021 - CP	Budget Initial 2022 - CP	Budget après BR2 2022 - CP	Budget Initial 2023 - CP	Compte financier 2021 - RE	Budget Initial 2022 - RE	Budget après BR2 2022 - RE	Budget Initial 2023 - RE	
Personnel <i>dont contribution employeur au CAS Pension</i>	1 468 609,51 € - €	3 069 000 €	2 960 869 €	3 226 000 €	1 468 609,51 € - €	3 069 000 €	2 960 869 €	3 226 000 €	3 466 691,20 € - €	5 957 464 € - €	5 619 333 € - €	5 274 200 € - €	Recettes globalisées Subvention pour charges de service public
Fonctionnement	1 495 232,06 €	2 029 000 €	1 799 000 €	1 477 500 €	1 141 015,76 €	2 029 000 €	1 799 000 €	1 477 500 €	591 022,66 € 2 875 668,54 €	10 538 € 5 946 926 €	10 538 € 5 608 795 €	- € 5 274 200 €	Autres financements de l'Etat Fiscalité affectée Autres financements publics Recettes propres
Investissement	56 628,70 €	101 000 €	101 000 €	48 000 €	59 970,87 €	101 000 €	101 000 €	48 000 €	- € - €	- € - €	- € - €	- € - €	Recettes fléchées Financements de l'Etat fléchés Autres financements publics fléchés Recettes propres fléchées
TOTAL DES DÉPENSES	3 020 470,27 €	5 199 000 €	4 860 869 €	4 751 500 €	2 669 596,14 €	5 199 000 €	4 860 869 €	4 751 500 €	3 466 691,20 €	5 957 464 €	5 619 333 €	5 274 200 €	TOTAL DES RECETTES
				Solde budgétaire (excédent)	797 095,06 €	758 464 €	758 464 €	522 700 €					Solde budgétaire (déficit)

(*) Montant issu du tableau " Opérations sur recettes fléchées ".

Tableau 6 - Situation patrimoniale

Compte de résultat prévisionnel

CHARGES	Compte financier 2021	Budget Initial 2022	Budget après BR2 2022	Budget Initial 2023	Variation BI 2022/BI 2023	PRODUITS	Compte financier 2021	Budget Initial 2022	Budget après BR2 2022	Budget Initial 2023	Variation BI 2022/BI 2023
Personnel	1 399 385,67 €	3 047 535 €	2 939 620 €	3 202 220 €	5,08%	Subventions de l'Etat	- €	- €	- €	- €	
dont charges de pensions civiles*	- €	- €	- €	- €		Fiscalité affectée	- €	- €	- €	- €	
Fonctionnement autre que les charges de personnel	1 883 942,95 €	2 138 465 €	1 908 249 €	1 594 980 €	-25,41%	Autres subventions	32 134,84 €	10 538 €	10 538 €		
TOTAL DES CHARGES (1)	3 283 328,62 €	5 186 000 €	4 847 869 €	4 797 200 €	-7,50%	Autres produits	5 047 630,70 €	5 930 418 €	5 592 287 €	5 395 200 €	-9,02%
Résultat prévisionnel : bénéfice (3) = (2) - (1)	1 796 436,92 €	754 956 €	754 956 €	598 000 €		TOTAL DES PRODUITS (2)	5 079 765,54 €	5 940 956 €	5 602 825 €	5 395 200 €	-9,19%
TOTAL EQUILIBRE du compte de résultat prévisionnel (1)-(3)=(2)-(4)	5 079 765,54 €	5 940 956 €	5 602 825 €	5 395 200 €		Résultat prévisionnel : perte (4) = (1)-(2)					
						TOTAL EQUILIBRE du compte de résultat prévisionnel (1)-(3)=(2)-(4)	5 079 765,54 €	5 940 956 €	5 602 825 €	5 395 200 €	

* Il s'agit des sous-catégories de comptes présentant les contributions employeur au CAS Pensions.

Calcul de la capacité d'autofinancement (CAF)

	Compte financier 2021	Budget Initial 2022	Budget après BR2 2022	Budget Initial 2023
Résultat prévisionnel de l'exercice bénéfice (3) ou perte (-4)	1 796 437 €	754 956 €	754 956 €	598 000 €
+ (C 68) dotations aux amortissements, dépréciations et provisions	472 504 €	88 000 €	88 000 €	93 700 €
- (C 78) reprises sur amortissements, dépréciations et provisions	- €	- €	- €	- €
+ (C 675) valeur nette comptable des éléments d'actifs cédés	- €	- €	- €	- €
- (C 775) produits de cession d'éléments d'actifs	- €	- €	- €	- €
- (C 777) quote-part des subventions d'investissement virées au résultat de l'exercice	- €	- €	- €	- €
= CAF ou IAF*	2 268 941 €	842 956 €	842 956 €	691 700 €

* capacité d'autofinancement ou insuffisance d'autofinancement.

Tableau 6 - Situation patrimoniale

État prévisionnel de l'évolution de la situation patrimoniale en droits constatés

EMPLOIS	Compte financier 2021	Budget Initial 2022	Budget après BR2 2022	Budget Initial 2023	Variation BI 2022/BI 2023	RESSOURCES	Compte financier 2021	Budget Initial 2022	Budget après BR2 2022	Budget Initial 2023	Variation BI 2022/BI 2023
Insuffisance d'autofinancement*						Capacité d'autofinancement*	2 268 940,73 €	842 956 €	842 956 €	691 700 €	-17,94%
Investissements	59 946,87 €	101 000 €	101 000 €	48 000 €	-52,48%	Financement de l'actif par l'État Financement de l'actif par des tiers autres que l'État Autres ressources				- €	
Remboursement des dettes financières						Augmentation des dettes financières					
TOTAL DES EMPLOIS (5)	59 946,87 €	101 000 €	101 000 €	48 000 €	-52,48%	TOTAL DES RESSOURCES (6)	2 268 940,73 €	842 956 €	842 956 €	691 700 €	-17,94%
APPORT au FONDS DE ROULEMENT (7)=(6)-(5)	2 208 993,86 €	741 956 €	741 956 €	643 700 €		PRELEVEMENT sur FONDS DE ROULEMENT (8)=(6)-(5)					

POUR INFORMATION DE L'ORGANE DÉLIBÉRANT

	Compte financier 2021	Budget Initial 2022	Budget après BR2 2022	Budget Initial 2023
VARIATION DU FONDS DE ROULEMENT : APPORT (7) ou PRELEVEMENT (8)	2 208 994 €	741 956 €	741 956 €	643 700 €
Variation du BESOIN en FONDS DE ROULEMENT				
Variation de la TRESORERIE : ABONDEMENT (I) ou PRELEVEMENT (II)				
Niveau du FONDS DE ROULEMENT	5 171 168 €	5 913 124 €	5 913 124 €	6 556 824 €
Niveau du BESOIN EN FONDS DE ROULEMENT				
Niveau de la TRESORERIE				

ANNEXES

Tableau 3 - Dépenses par destination et recettes par origine

POUR INFORMATION DE L'ORGANE DÉLIBÉRANT

Tableau des dépenses par destination (obligatoire)

Budget	Dépenses de l'organisme									
	Personnel		Fonctionnement		Investissement		Total		CP	CP
	AE = CP	AE	CP	AE	CP	AE	CP			
Formation initiale et continue	3 226 000 €	3 226 000 €	1 477 500 €	1 477 500 €	48 000 €	48 000 €	4 751 500 €	4 751 500 €	4 751 500 €	4 751 500 €
D101 - Formation initiale et continue de niveau Licence	3 226 000 €	3 226 000 €	1 477 500 €	1 477 500 €	48 000 €	48 000 €	4 751 500 €	4 751 500 €	4 751 500 €	4 751 500 €
D102 - Formation initiale et continue de niveau Master										
D103 - Formation initiale et continue de niveau Doctorat										
Recherche	- €	- €	- €	- €	- €	- €	- €	- €	- €	- €
D106 - Recherche universitaire en sciences de la vie, biotechnologie et santé										
D107 - Recherche universitaire en mathématiques, sciences et techniques de l'information et de la communication, micro et nanotechnologies										
D108 - Recherche universitaire en physique, chimie et sciences pour l'ingénieur										
D109 - Recherche universitaire en physique nucléaire et des hautes énergies										
D110 - Recherche universitaire en sciences de la terre, de l'univers et de l'environnement										
D111 - Recherche universitaire en sciences de l'homme et de la société										
D112 - Recherche universitaire interdisciplinaire et transversale										
Soutien et support	- €	- €	- €	- €	- €	- €	- €	- €	- €	- €
D105 - Bibliothèques et documentation										
D113 - Diffusion des savoirs et musées										
D114 - Immobilier										
D115 - Pilotage et support										
Étudiants	- €	- €	- €	- €	- €	- €	- €	- €	- €	- €
D201 - Aides directes aux étudiants										
D202 - Aides indirectes										
D203 - Santé des étudiants et activités associatives, culturelles et sportives										
Total	3 226 000 €	3 226 000 €	1 477 500 €	1 477 500 €	48 000 €	48 000 €	4 751 500 €	4 751 500 €	4 751 500 €	4 751 500 €
SOLDE BUDGETAIRE (excédent)										522 700 €

CFA Ile de France
Budget Initial 2023

Tableau 3 - Dépenses par destination et recettes par origine

Tableau des recettes par origine (obligatoire)

Budget	Recettes de l'organisme										Total
	Recettes globalisées					Recettes fléchées					
	Subvention pour charges de service public	Autres financements de l'Etat	Fiscalité affectée	Autres financements publics	Recettes propres	Financements de l'Etat fléchés	Autres financements publics fléchés	Recettes propres fléchées			
Subvention pour charges de service public											- €
Droits d'inscription											- €
Formation continue, diplômes propres et VAE					5 274 200 €						5 274 200 €
Taxe d'apprentissage											- €
Contrats et prestations de recherche hors ANR											- €
Valorisation											- €
ANR investissements d'avenir											- €
ANR hors investissements d'avenir											- €
Subventions d'exploitation et financement des actifs - Région											- €
Subventions d'exploitation et financement des actifs - Union Européenne											- €
Subventions d'exploitation et financement des actifs - Autres											- €
Fondations - fonds propres, réserves, dons et legs											- €
Autres recettes											- €
Total	- €	- €	- €	- €	5 274 200 €	- €	- €	- €	- €	- €	5 274 200 €
SOLDE BUDGETAIRE (déficit)											

Fondation du Cnam

Fondation du Cnam
Budget Initial 2023
Tableau 2 - Autorisations budgétaires

Autorisations budgétaires en AE et CP, prévisions de recettes et solde budgétaire

	Dépenses						Recettes							
	Montants						Montants							
	Compte financier 2021 - AE	Budget Initial 2022 - AE	Budget après BR2 2022 - AE	Budget Initial 2023 - AE	Compte financier 2021 - CP	Budget Initial 2022 - CP	Budget après BR2 2022 - CP	Budget Initial 2023 - CP	Compte financier 2021 - RE	Budget Initial 2022 - RE	Budget après BR2 2022 - RE	Budget Initial 2023 - RE		
Personnel <i>dont contribution employeur au CAS Pension</i>	78 891,86 €	202 000 €	248 940 €	137 850 €	78 891,86 €	202 000 €	248 940 €	137 850 €	503 376,64 €	619 000 €	675 500 €	607 100 €	Recettes globalisées Subvention pour charges de service public	
Fonctionnement	275 143,70 €	259 160 €	330 622 €	394 850 €	282 511,33 €	259 160 €	330 622 €	394 850 €	- €	- €	- €	- €	Autres financements de l'Etat	
Investissement	40 577,27 €	31 500 €	51 800 €	24 500 €	24 936,65 €	31 500 €	51 800 €	24 500 €	- €	- €	- €	- €	Fiscalité affectée	
TOTAL DES DÉPENSES	394 612,83 €	492 660 €	631 362 €	557 200 €	386 339,84 €	492 660 €	631 362 €	557 200 €	503 376,64 €	619 000 €	675 500 €	607 100 €	Autres financements publics Recettes propres	
														Recettes flechées *
														Financements de l'Etat flechés
														Autres financements publics flechés
														Recettes propres flechées
														TOTAL DES RECETTES
														Solde budgétaire (excédent)
														Solde budgétaire (déficit)

(*) Montant issu du tableau "Opérations sur recettes flechées".

Fondation du Cnam
Budget Initial 2023

Tableau 6 - Situation patrimoniale

Compte de résultat prévisionnel

CHARGES	Compte financier 2021	Budget initial 2022	Budget après BR2 2022	Budget Initial 2023	Variation BI 2022/BI 2023	PRODUITS	Compte financier 2021	Budget initial 2022	Budget après BR2 2022	Budget Initial 2023	Variation BI 2022/BI 2023
Perso-mel <i>dont charges de pensions civiles*</i>	76 927,93 €	198 819 €	245 020 €	135 679 €	-31,76%	Subventions de l'Etat			- €	- €	
Fonctionnement autre que les charges de personnel et intervention	352 159,84 €	351 241 €	423 442 €	483 021 €	37,52%	Fiscalité affectée			- €	- €	
						Autres subventions	185 512,68 €		- €	- €	
TOTAL DES CHARGES (1)	429 087,77 €	550 060 €	668 462 €	618 700 €		Autres produits	404 984,80 €	635 100 €	773 802 €	623 200 €	-1,87%
<i>Résultat prévisionnel : bénéfice (3) = (2) - (1)</i>	161 409,71 €	85 040 €	105 340 €	4 500 €		TOTAL DES PRODUITS (2)	590 497,48 €	635 100 €	773 802 €	623 200 €	-1,87%
TOTAL EQUILIBRE du compte de résultat prévisionnel (1) + (3) = (2) + (4)	590 497,48 €	635 100 €	773 802 €	623 200 €		<i>Résultat prévisionnel : perte (4) = (1) - (2)</i>					
						TOTAL EQUILIBRE du compte de résultat prévisionnel (1) + (3) = (2) + (4)	590 497,48 €	635 100 €	773 802 €	623 200 €	

* Il s'agit des sous-catégories de comptes présentant les contributions employeur au CAS Pensions.

Calcul de la capacité d'autofinancement (CAF)

	Compte financier 2021	Budget initial 2022	Budget après BR2 2022	Budget Initial 2023
Résultat prévisionnel de l'exercice bénéfice (3) ou perte (4)	161 410 €	85 040 €	105 340 €	4 500 €
+ (C 68) dotations aux amortissements, dépréciations et provisions	85 534 €	88 900 €	88 900 €	86 000 €
- (C 78) reprises sur amortissements, dépréciations et provisions	2 329 €		- €	- €
+ (C 675) valeur nette comptable des éléments d'actifs cédés			- €	- €
- (C 775) produits de cession d'éléments d'actifs			- €	- €
- (C 777) quote-part des subventions d'investissement virée au résultat de l'exercice	16 099 €	16 100 €	16 100 €	16 100 €
= CAF ou IAF*	228 515 €	157 840 €	178 140 €	74 400 €

* capacité d'autofinancement ou insuffisance d'autofinancement.

Tableau 6 - Situation patrimoniale

État prévisionnel de l'évolution de la situation patrimoniale en droits constatés

EMPLOIS	Compte financier 2021	Budget Initial 2022	Budget après BR2 2022	Budget Initial 2023	Variation BI 2022/BI 2023	RESSOURCES	Compte financier 2021	Budget Initial 2022	Budget après BR2 2022	Budget Initial 2023	Variation BI 2022/BI 2023
Insuffisance d'auto-financement*	- €					Capacité d'auto-financement*	228 515,15 €	157 840 €	178 140 €	74 400 €	-52,86%
Investissements	30 543,05 €	31 500 €	51 800 €	24 500 €	-22,22%	Financement de l'actif par l'État Financement de l'actif par des tiers autres que l'État Autres ressources				- €	
Remboursement des dettes financières	- €					Augmentation des dettes financières	188,84 €			- €	
TOTAL DES EMPLOIS (5)	30 543,05 €	31 500 €	51 800 €	24 500 €		TOTAL DES RESSOURCES (6)	228 703,99 €	157 840 €	178 140 €	74 400 €	-52,86%
APPORT au FONDS DE ROULEMENT (7) = (6)-(5)	198 160,94 €	126 340 €	126 340 €	49 900 €		PRELEVEMENT sur FONDS DE ROULEMENT (8) = (6)-(5)					

POUR INFORMATION DE L'ORGANE DÉLIBÉRANT

	Compte financier 2021	Budget Initial 2022	Budget après BR2 2022	Budget Initial 2023
VARIATION DU FONDS DE ROULEMENT : APPORT (7) ou PRELEVEMENT (8)	198 161 €	126 340 €	126 340 €	49 900 €
Variation du BESOIN en FONDS DE ROULEMENT				
Variation de la TRÉSORERIE : ARRONDEMENT (I) ou RELEVEMENT (II)				
Niveau du FONDS DE ROULEMENT	4 268 352 €	4 394 692 €	4 394 692 €	4 444 592 €
Niveau du BESOIN EN FONDS DE ROULEMENT				
Niveau de la TRÉSORERIE				

ANNEXES

Tableau 3 - Dépenses par destination et recettes par origine

Tableau des recettes par origine (obligatoire)

Budget	Recettes de l'organisme										Total
	Recettes globalisées					Recettes fléchées					
	Subvention pour charges de service public	Autres financements de l'Etat	Fiscalité affectée	Autres financements publics	Recettes propres	Financements de l'Etat fléchés	Autres financements publics fléchés	Recettes propres fléchées			
Subvention pour charges de service public											- €
Droits d'inscription											- €
Formation continue, diplômes propres et VAE											- €
Taxe d'apprentissage											- €
Contrats et prestations de recherche hors ANR											- €
Valorisation											- €
ANR investissements d'avenir											- €
ANR hors investissements d'avenir											- €
Subventions d'exploitation et financement des actifs - Région											- €
Subventions d'exploitation et financement des actifs - Union Européenne											- €
Subventions d'exploitation et financement des actifs - Autres											- €
Fondations - fonds propres, réserves, dons et legs					2 000 €						2 000 €
Autres recettes					605 100 €						605 100 €
Total	- €	- €	- €	- €	607 100 €	- €	- €	- €	- €	- €	607 100 €

SOLDE BUDGETAIRE (déficit)

ANNEXES

BAUX PLURIANNUELS
ENCOURS SUR ENGAGEMENTS JURIDIQUES ANTERIEURS A 2023

FOURNISSEUR	N° FOURNISSEUR	LIBELLE CONTRAT - MARCHÉ	NATURE	DATE DEBUT	DATE FIN	Restes à payer	2023	>2023
SCI Jeuneurs	10321	Immeuble Jeuneurs	Bail pour une durée ferme de 9 ans arrivant à échéance en décembre 2020 Prolongation par avenant en date du 5 septembre 2019 jusqu'au 31 août 2023	01/12/2012	31/08/2023	1 660 600 €	1 660 600 €	
SCPI SOPRORENTE	12602	Immeuble Noisy-le-Grand prolongation	Bail pour une durée de 9 ans 2016-2025 dont 5 ans fermes, possibilité de résiliation à l'issue des 5 ans fermes : 2021 et 2023	01/08/2016	31/07/2025 avec possibilité résiliation 31 juillet 2021 31 juillet 2023	60 575 €	60 575 €	
SEM MACDONALD/ GEODIS LOG	380	Entrepot rue Ney lot 1	Bail lot 1 (32) + Bail lot 2 (97) pour une durée ferme de 6 ans (2016-2021)	01/01/2019	31/12/2021	773 936 €	386 968 €	386 968 €
M. BENABDERRAZIK	A créer	Résidence River Palm Wahat Sidi Brahim El Boure Maroc	Bail pour une durée ferme de 3 ans	01/12/2019	30/11/2022	- €		
La Communauté d'Agglomération du Cotentin	12787	Locaux Intechmer à Tourlaville	Mise à disposition de bâtiments pour une durée de 12 ans (2021-2033)	01/01/2021	31/12/2033	144 000 €		144 000 €
TOTAL						2 639 111 €	2 108 143 €	530 968 €

MARCHES FORFAITAIRES - ENGAGEMENTS JURIDIQUES < 2023

N°SIFAC	OBJET	TITULAIRE	Début	Durée du marché reconductif non comprises (en MOIS)	Fin de période 1	Nbre de reconductif*	Durée du marché avec les reconductif* (en MOIS)	Date de fin du marché	Evaluation encourus à reprendre au 12/11/2022
2021UN0M210124	REHABILITATION LOCAUX DRH - CVC ET ELECTRICITE (LOT 4)	UTB	12/10/2021	12	11/10/2022	0	12	11/10/2022	223 853 €
2021BC0M210123	REHABILITATION LOCAUX DRH - LOT 3 MENUISERIE SERRURERIE	MDB	12/10/2021	12	11/10/2022	0	12	11/10/2022	174 013 €
2021BC0M210122	REHABILITATION LOCAUX DRH - LOT 2 CHARPENTE COUVERTURE	FINANCIERE ROUSSIERE	12/10/2021	12	11/10/2022	0	12	11/10/2022	46 334 €
2021BC0M210121	REHABILITATION LOCAUX DRH - LOT 1 GROS OEUVRE - PEINTURE	LEFEVRE SAS	12/10/2021	12	11/10/2022	0	12	11/10/2022	213 596 €
2021UN0M200071	CREATION ASCENSEURS GAY LUSSAC&ST MARTIN AD/AP - LOT 1	RAID	23/07/2021	15	31/10/2022	0	15	31/10/2022	12 136 €
2021UN0M200073	CREATION ASCENSEURS GAY LUSSAC&ST MARTIN AD/AP - LOT 3	MAC PUJAR ASCENSEURS	23/07/2021	15	31/10/2022	0	15	31/10/2022	89 815 €
2021UN0M200072	CREATION ASCENSEURS GAY LUSSAC&ST MARTIN AD/AP - LOT 2	MAC PUJAR ASCENSEURS	23/07/2021	15	31/10/2022	0	15	31/10/2022	63 192 €
2021UN0M21003	INSTALLATION DE STRUCTURES MODULAIRES POUR LA DRH	ALGECO	17/05/2021	20	16/01/2023	0	20	16/01/2023	50 062 €
2021BCUNM21002	MAINTENANCE PREVENTIVE&CORRECTIVE SSI MOYENS D'EXTINCTION	FRANCE INCENDIE	01/04/2021	12	31/03/2022	0	12	31/03/2022	684 €
2021UN0M20016	MOE REMPLACEMENT DU SSI ESGT LE MANS	EFFICIO	20/01/2021	7	31/08/2021	0	7	31/08/2021	4 200 €
2020UN0M20014	MAITRISE D OEUVRE EXPO AUTO	Les Chartres	26/11/2020	28	25/03/2023	0	28	25/03/2023	3 488 €
2020OR02001203	FOADEISATION LOT 3 - PDL	AG CNAM PAYS DE LA LOIRE	13/11/2020	12	12/11/2020	0	12	12/11/2020	30 024 €
2020OR02001205	FOADEISATION LOT 5 - ARA	AGCNAM Auvergne - Rhône Alpes	10/11/2020	12	09/11/2021	0	12	09/11/2021	7 680 €
2020UN0M20011	MOE REHABILITATION RDJ ET RDC ACCES 37 & 39	C+O IDF1	03/11/2020	19	09/06/2022	0	19	09/06/2022	4 579 €
2020UN0M20012	CONCEPTION SCENOGRAPHIE EXPOSITION EXPLORER L'INFINIMENT	NC Nathalie Crimière	30/10/2020	19	02/06/2022	0	19	02/06/2022	25 999 €
2019BC00019019	TIERCE MAINTENANCE APPLICATIVE DU PROGICIEL SISCOL	CGI FRANCE SAS	01/01/2021	36	29/10/2023	2	108	29/10/2029	181 411 €
2020UN00020005	MOE TVX RAVALEMENT & REMPLACEMENT MENUISERIES EXT GAY LUSSAC	JEK INGENIERIE ET ENVIRONNEMENT	19/10/2020	16	18/02/2022	0	16	18/02/2022	7 081 €
2020LCM000C003	FOURNITURE D'UN CRYOSTAT	CRYOSUD	06/10/2020	24	05/10/2022	0	24	05/10/2022	28 728 €
2020UN0M20009	TRAVAUX DE MISE EN SECURITE INCENDIE - FINITIONS (LOT 5)	JARDIN	15/07/2020	12	14/07/2021	0	12	14/07/2021	18 034 €
2020UN0M20001	MOE CREATION/MODERNISATION ASCENSEURS GAY LUSSAC/ST MARTIN	AGENCE COBALT	04/06/2020	23	03/05/2022	0	23	03/05/2022	11 443 €
2018PIAPTSS002	MODERNISATION SSI RESERVES MUSEE MISSION CSSI (PIAMOA)	BATISS	04/06/2020	20	03/02/2022	0	20	03/02/2022	426 €
2020UN0M20002	MOE AMELIORATION SSI BAT DES RESERVES DU MUSEE	EFFICIO	31/03/2020	8	29/11/2020	0	8	29/11/2020	716 €
2019BCUNM19026	CONTROLES PERIODIQUES REGLEMENTAIRES POUR LES SITES DU CNAM	APAVE PARISIENNE	17/01/2020	12	16/01/2021	3	48	16/01/2024	3 630 €
2019UN0M190246	TRAVAUX MISE EN SECURITE INCENDIE - LOT 6 CFO/CFA/SSI	ERI	12/12/2019	19	11/07/2021	0	19	11/07/2021	24 133 €
2019UN00190151	CERTIFICATION DES COMPTES - LOT A	MAZARS	09/12/2019	60	08/12/2024	0	60	08/12/2024	132 299 €

MARCHES FORFAITAIRES - ENGAGEMENTS JURIDIQUES < 2023

N°SIFAC	OBJET	TITULAIRE	Début	Durée du marché reconductif non comprises (en MOIS)	Fin de période 1	Nbre de reconductif*	Durée du marché avec les reconductif* (en MOIS)	Date de fin du marché	Evaluation encourus à reprendre au 12/11/2022
2019UN00190152	CERTIFICATION DES COMPTES - LOT B	DELOITTE & ASSOCIES	09/12/2019	60	08/12/2024	0	60	08/12/2024	129 058 €
2019UN0M190204	REHABILITATION SALLES DE COURS 30-34 L4 PLATRERIE FINITIONS	RENOVATION PARISIENNE	05/12/2019	12	04/12/2020	0	12	04/12/2020	2 875 €
2019PVP1000002	MOE REHABILITATION LOCAUX ACCES 6 - ACMH	François JEANNEAU - ACMH	09/09/2019			0		08/09/2023	45 054 €
2019UN00M19011	MAINTENANCE PORTES ET PORTAILS AUTOMATIQUES PARIS ST DENIS	OTIS SCS	19/07/2019	12	18/07/2020	3	48	18/07/2023	1 011 €
2018BC00180132	LOCATION ET MAINTENANCE DE SOLUTIONS D'IMPRESSION LOT 2	XEROX FINANCIAL SERVICES	14/01/2019	48	13/01/2023	0	48	13/01/2023	2 856 €
2018BC00180131	LOCATION ET MAINTENANCE DE SOLUTIONS D'IMPRESSION LOT 1	CANON FRANCE SAS	14/01/2019	48	13/01/2023	0	48	13/01/2023	5 410 €
2018BC0M18004N	GARDIENNAGE SURVEILLANCE PROTECTION ESGT LE MANS	S P I	06/12/2018	12	05/12/2019	3	48	05/12/2022	1 853 €
2018UN00017018	MOE REHABILITATION SALLES DE COURS ACCES 30-34	EQUATEUR	13/07/2018	48		0	48	12/07/2022	48 419 €
2017BCUN170241	ENTRETIEN INSTALLATIONS CHAUFFAGE VENTILATION ET CLIM IDF (lot 1)	ENGIE ENERGIE SERVICES	01/04/2018	12	31/03/2018	3	48	31/03/2022	24 819 €
2017BCUN170242	ENTRETIEN INSTALLATIONS DE PLOMBERIE IDF (lot 2)	ENGIE ENERGIE SERVICES	01/04/2018	12	31/03/2018	3	48	31/03/2022	2 560 €
2017BC00170095	NETTOYAGE DES BATIMENTS LOT 5 ENJMIN	SARL SOLINET	08/03/2018	12	07/03/2019	3	48	07/03/2022	18 297 €
2017BCUN017010	FOURNITURE MAINTENANCE SIGB + PORTAIL POUR LE SCD DU CNAM	DECALOG SAS	15/11/2017	60	14/11/2022	0	60	14/11/2022	20 239 €
2017UN00170065	ASSURANCE RESPONSABILITE CIVILE GENERALE DU CNAM - LOT 5	MAIF	01/07/2017	48	30/06/2021	0	48	30/06/2021	914 €
2020BCUNM19022	GARDIENNAGE SECURITE ET INCENDIE SITES FRANCILIENS CNAM	MONDIAL PROTECTION ILE DE FRANCE	21/03/2020	12	20/03/2021	3	48	20/03/2024	1 503 283 €
2021UN0M210141	TRAVAUX DE RAVALEMENT ET REMPLACEMENT DES MENUISERIES EXTERIEURES SITE GAY LUSSAC	SEEF/AFD	26/10/2021	7	26/05/2022	0	7	26/05/2022	142 040 €
2021UN0M210142	AMOA MARCHE COMPOSITION, MISE EN PAGE, IMPRESSION ET ROUTAGE	EPSA	10/11/2021	17	16/04/2023	3	53	16/04/2026	13 224 €
2021UN0M210005	REHABILITATION RDC-RDJ ACCES 37-39 - LOT 1 CURAGE DEMOLITION	RAID	21/12/2021	9	21/09/2022	0			18 057,60 €
2021UN0M210204	REHABILITATION RDC-RDJ ACCES 37-39 LOT4 REVETEMENTS SOLS MUR	JARDIN	22/12/2021	9	22/09/2022	0			47 162,40 €
2021UN0M210202	REHABILITATION RDC-RDJ ACCES 37-39 - LOT2 MENUISERIE SERRURE	MOREAU-ISKEO	15/12/2021	9	15/09/2022	0			31 534,80 €
2021UN0M210203	REHABILITATION RDC-RDJ ACCES 37-39 - LOT 3 PLATRERIE	RAID	16/12/2021	9	16/12/2022	0			29 502,00 €
2021UN0M210205	REHABILITATION RDC-RDJ ACCES 37-39 - LOT 5 FLUIDES	UNION TECHNIQUE DU BATIMENT	16/12/2021	9	16/12/2022	0			18 153,60 €
2021UN0M210206	REHABILITATION RDC-RDJ ACCES 37-39 - LOT 6 ELECTRICITE	ERI	16/12/2021	9	16/12/2022	0			10 688,40 €
2021UN00210031	ASSURANCE DOMMAGES AUX BIENS EN LOCATION - LOT 1	ASSURANCE PILLIOT	17/12/2021	24	31/12/2023	1	48	31/12/2025	47 388,00 €
2021UN00210032	ASSURANCE DOMMAGES AUX BIENS EN PROPRIETE 1ERE LIGNE LOT 2	MAIF	17/12/2021	24	31/12/2023	1	48	31/12/2025	31 200,00 €

MARCHES FORFAITAIRES - ENGAGEMENTS JURIDIQUES < 2023

N°SIFAC	OBJET	TITULAIRE	Début	Durée du marché reconductif non comprises (en MOIS)	Fin de période 1	Nbre de reconductif*	Durée du marché avec les reconductif* (en MOIS)	Date de fin du marché	Evaluation encourus à reprendre au 12/11/2022
2021UN00210033	ASSURANCE DOMMAGES AUX BIENS EN PROPRIETE 2E LIGNE LOT 3	SMACL ASSURANCES	17/12/2021	24	31/12/2023	1	48	31/12/2025	18 945,60 €
2021UN00210034	ASSURANCE TOUTS RISQUES EXPOSITIONS MUSEE - LOT 4	GRAS SAVOYE	17/12/2021	24	31/12/2023	1	48	31/12/2025	600,00 €
2021UN00210035	ASSURANCE RESPONSABILITE CIVILE GENERALE DU CNAM LOT 5	MAIF	17/12/2021	24	31/12/2023	1	48	31/12/2025	46 800,00 €
2021UN00210036	ASSURANCE RESPONSABILITE CIVILE MUSEE LOT 6	SMACL ASSURANCES	17/12/2021	24	31/12/2023	1	48	31/12/2025	1 962,00 €
2021UN00210037	ASSURANCE RESPONSABILITE CIVILE DES DIRIGEANTS LOT 7	SMACL ASSURANCES	17/12/2021	24	31/12/2023	1	48	31/12/2025	1 634,40 €
2021UN00210038	ASSURANCE FLOTTE AUTOMOBILE ET AUTO-MISSIONS LOT 8	SMACL ASSURANCES	17/12/2021	24	31/12/2023	1	48	31/12/2025	13 719,60 €
2021UN00210039	ASSURANCE ASSISTANCE RAPATRIEMENT LOT 9	MAIF	17/12/2021	24	31/12/2023	1	48	31/12/2025	2 092,80 €
2021UN00M21015	MOE MISE EN ACCESSIBILITE DU SITE DE L'ESGT	ASCAUDIT MOBILITE	10/12/2021	11	09/11/2022	0			31 634,40 €
2021UN00021011	MOE MISE EN CONFORMITE INCENDIE ENTREOLS MONTGOLFIER	STUDIO ECOA EMILIE COUILLAUT	15/12/2021	24	15/12/2023	0			135 214,80 €
2021BCUN210024	NETTOYAGE BÂTIMENTS DU CNAM LOT 4 INTECHMER	SRIM MULTISERVICES	15/11/2021	12	30/11/2022	3	48	31/11/2025	37 704,00 €
2021BCUN210023	NETTOYAGE DU CNAM LOT 3 ESGT LE MANS	ESPACE 72	12/11/2021	12	30/11/2022	3	48	31/11/2025	89 947,20 €
2021BCUN210025	NETTOYAGE DES BÂTIMENTS LOT 5 ENJMIN	SARL SOLINET	12/11/2021	12	30/11/2022	3	48	31/11/2025	44 331,60 €
2021BC00021002	NETTOYAGE DES BÂTIMENTS DU CNAM-LOT2 IAT	SAMISIC	11/11/2021	12	30/11/2022	3	48	31/11/2025	128 884,80 €
2021BCUN210021	NETTOYAGE DES BÂTIMENTS DU CNAM-LOT1 SITES FRANCIENS	GUILBERT PROPRETE	09/11/2021	12	30/11/2022	3	48	31/11/2025	2 157 010,80 €
2021OR0021024	CAMPAGNE DE COMMUNICATION CFA 2022	OTTO CATERING	17/12/2021	12	31/12/2022	0		31/12/2022	24 000,00 €
2022UN00022012	PRODUCTION DE COMPTES COMBINES DES EXERCICES 2021 A 2024	Ersnt et Young	24/08/2022	48	31/08/2026	0			176 799,60 €
2022BCUN220103	ENTRETIEN DES ESPACES VERTS LOT 3 IAT	GREEN HAND CO	21/07/2022	12	20/07/2023	3		20/07/2026	17 846 €
2022UNSP022020	UNITE DE DISTILLATION DISCONTINUE	PIGNAT SA	20/07/2022	16	31/12/2023	0			31 920 €
2022BC0SP22014	DEVELOPPEMENT PROJET RECOLNAT ANNOTATE	PRESEK INFORMATIQUE	08/07/2022	4	15/11/2022	0			70 536 €
2022BCUN220091	MAINTENANCE ASCENSEURS&MONTE-CHARGES - LOT 1 PARIS & IDF	ORONA ILE DE FRANCE	30/06/2022	12	30/06/2023	3	48	30/06/2026	38 254 €
2022BCUN220092	MAINTENANCE ASCENSEURS&MONTE-CHARGES - LOT 2 INTECHMER	TK ELEVATOR	30/06/2022	12	30/06/2023	3	48	30/06/2026	1 192 €

MARCHES FORFAITAIRES - ENGAGEMENTS JURIDIQUES < 2023

N°SIFAC	OBJET	TITULAIRE	Début	Durée du marché reconductif non comprises (en MOIS)	Fin de période 1	Nbre de reconductif*	Durée du marché avec les reconductif* (en MOIS)	Date de fin du marché	Evaluation encourus à reprendre au 12 11 2022
2022BCUN220093	MAINTENANCE ASCENSEURS&MONTE-CHARGES - LOT 3 ESGT	TK ELEVATOR	30/06/2022	12	30/06/2023	3	48	30/06/2026	3 840 €
2022BCUN220101	ENTRETIEN DES ESPACES VERTS LOT 1 PARIS	REGIE DE QUARTIER PARIS-CENTRE	30/06/2022	12	29/06/2023	3	48	29/06/2026	33 098 €
2022UNBC220104	ENTRETIEN DES ESPACES VERTS LOT 4 ESGT	EABS 72	30/06/2022	12	29/06/2023	3	48	29/06/2026	8 599 €
2022SP22013PPS	MAINTENANCE SPRINKLERS & CONTROLE DISCONNECTEUR RESERVES	UXELLO ILE DE FRANCE	28/06/2022	12	27/06/2023	3	48	27/06/2026	1 764 €
2022BC0M220031	MISE AUX NORMES COURS ET LOGE ST MARTIN - LOT 1 GROS OEUVRE	LEFEVRE SAS	16/06/2022	9	15/03/2023	0			1 116 539 €
2022BC0M220032	MISE AUX NORMES COURS ET LOGE ST MARTIN - LOT 2 MENUISERIE	ETABLISSEMENTS GIFFARD	16/06/2022	9	15/03/2023	0			227 975 €
2022UN0M220033	MISE AUX NORMES COURS ET LOGE ST MARTIN - LOT 3 ELECTRICITE	EXA ECS	16/06/2022	9	15/03/2023	0			181 595 €
2022UN0SP22012	FOURNITURE D'UN BANC DYNAMIQUE SOUFFLERIE	IVSYS	30/05/2022	29	31/10/2024	0			44 400 €
2022UN022001N1	EXPO AUTO AGENCEMENT ET DECOR LOT 1	DELTA PRODUCTION	12/04/2022	14	30/06/2023	0			147 082 €
2022UN022001N6	EXPO AUTO MANIPS	MATERIA WORKSHOP	12/04/2022	14	30/06/2023	0			12 000 €
2022UN022001M3	EXPO AUTO TRAVAUX IMPRESSION LOT 3	CREATIONS DU VAL D OISE	08/04/2022	14	30/06/2023	0			1 464 €
2022UN00220102	EXPO AUTO ELECTRICITE LOT 2	TRANSPALUX	24/03/2022	14	30/06/2023	0			2 034 €
2022UNBC220014	EXPO AUTO MATERIEL AUDIOVISUEL ET MULTIMEDIAS LOT4	DELTA PRODUCTION	22/03/2022	14	30/06/2023	0			42 000 €
2022BCUN210153	MAINTENANCE DES ETANCHEITES ESGT LE MANS	SMAC	24/01/2022	12	23/01/2023	3	48	23/01/2026	7 099 €
2022BCUN210151	MAINTENANCE DES COUVERTURES - SITES FRANCIENS DU CNAM	BALAS	17/01/2022	12	16/01/2023	3	48	16/01/2026	20 761 €
2022BCUN210152	MAINTENANCE DES ETANCHEITES - SITES FRANCIENS DU CNAM	BALAS	17/01/2022	12	16/01/2023	3	48	16/01/2026	14 568 €
2020BCUN020004	Maintenance CVC	SPIE FACILITIES	01/04/2020	12	31/03/2021	3	48	31/03/2024	247 200 €
	DEPLOIEMENT LOGICIEL SAGHE	Université de Toulouse le Mirail	01/09/2019	60		0		31/08/2024	18 000 €
	Convention de mise à disposition d'expertise et de moyen	AG Cnam Grand Est	01/01/2022	36	31/12/2024	0			233 000 €
	Convention de mise à disposition d'expertise et de moyen	AG Cnam Grand Est	01/01/2019	36	31/12/2021	0			134 000 €
2022BC00UGAP02	Migration automcomutateur téléphonique PABX	UGAP	22/11/2022						144 000 €
2020BC00019013	Location copieur	KYOCERA	14/11/2020	48	14/11/2024				156 000 €
	CONVENTION DE COFINANCEMENT IMMEUBLE SYNERGIE - ST-DENIS (IDF)	Région Ile de France	01/10/2020			0			900 000 €
MONTANT TTC									10 321 212 €

Entité	Codification éOTP	Contractant	Désignation convention	Objet	Date début	Date fin	Montant
Laboratoire FOAP	22SRFOAP01	CONFEMEN	partenariat	Contrat de partenariat entre le CNESCo et la CONFEMEN pour l'organisation d'une conférence de consensus afin de faire bénéficier son expertise aux pays ayant participé à l'évolution PASEC2019	31/05/2022	30/05/2024	333 864,00 €
LABORATOIRE GBCM	22SRGBCM01	EUROPE-ERC	POC VTX-HPC	MOLECULAR VISUALIZATION OF HIGH PERFORMANCE COMPUTING SIMULATION WITH VTX	01/04/2022	30/09/2023	15 000,00 €
Laboratoire GBCM	22SRGBCM02	PILI	COLLABORATION PILI	CIFRE N° 2021/1540	01/02/2022	31/01/2025	75 000,00 €
Laboratoire HT25	22SRHT2501	ANR	ANR "ORDISPAH"	convention	01/01/2022	14/05/2024	79 940,40 €
Laboratoire HT25	22SRHT2502	Ambassade de France au Vietnam	subvention colloque	projet chromobase	08/04/2022	31/12/2022	2 200,00 €
Laboratoire HT25	22SRHT2503	Sorbonne université	Convention de reversement (conseil Général)	projet chromobase	21/06/2022	31/12/2022	14 753,00 €
IAT	22SRAT101	AMVALOR	AMVALOR reversement DENSE	crédits de l'abandonment Carnot 2021	09/05/2022	09/05/2024	98 000,00 €
INTECHMER	22SRINTE01	AESN ProTec	Convention d'aide financière	Protoc: hydro-sédimentologie Anse du Cul-de-Loup	14/04/2022	13/04/2026	125 025,00 €
EPN08	22SRINTE02	Région Normandie Projet RING	Convention annuelle pour le financement du projet RIN Action sup 2022	Rin actions sup	01/09/2022	15/11/2022	143 634,00 €
LAFSET	22SRLAFS01	Cemafruid	collaboration		11/02/2022	10/05/2022	8 750,00 €
LAFSET	22SRLAFS02	SCARA	prestation	prestation	21/03/2022	20/01/2023	8 000,00 €
LCM	22SRRLCM01	L'OREAL	PRESTATION DE SERVICE L'OREAL 3	PRESTATION DE SERVICE L'OREAL 3	26/04/2022	31/12/2022	4 256,00 €
LABORATOIRE LCM	22SRRLCM02	LNE	LNE EXPLOITATION	LNE EXPLOITATION	07/06/2022	30/06/2023	300 000,00 €
Laboratoire Irsa	22SRRLRS01	COLLEGE DE France	PROJET PAUSE ACCUEIL A. L.	PRESTATION	01/01/2022	31/12/2022	20 000,00 €
Laboratoire Irsa	22SRRLRS02	H2X	CIFRE HIND ABOUSSKINE	COLLABORATION	15/08/2021	14/08/2024	4 500,00 €
LIRSA	22SRRLRS05	INSTITUT IMAGINE	Convention de financement FINI-2022-043	Subvention colloque	01/07/2022	30/06/2024	19 575,00 €
LIRSA	22SRRLRS06	La Société TotalEnergies SE	Contrat de collaboration de recherche CIFRE 2022/0919		13/10/2022	12/10/2025	30 000,00 €
LABORATOIRE LMSSC	22SRLMSS01	OPTIFLOW	PRESTATION	ANALYSE ET QUANTIFICATION DES RISQUES DE VIBRATIONS COUPLES AVEC LE VENT	21/02/2022	20/05/2022	8 500,00 €
LABORATOIRE LMSSC	22SRLMSS03	AMVALOR	REVERSEMENT CARNOT ARTS	REVERSEMENT CARNOT ARTS	22/06/2022	21/06/2024	10 770,00 €
M2N	22SRM2N001	ONERA - couplé ANR AHEAD- Pour LE PAGE	Contrat de collaboration de recherche dans le cadre du programme ANR 2019	Contrat doctoral en intelligence artificielle	17/10/2022	16/10/2025	80 000,00 €
laboratoire PIMM	22SRPIMM01	RMIT	RMIT MEDI	Européen doctoral innovation programme	01/03/2022	28/02/2027	125 855,84 €
laboratoire PIMM	22SRPIMM02	ANR	ANR MODUFEET	conception de modules d'électronique de puissance fiable	01/10/2021	29/09/2025	23 296,84 €
SATIE	22SRSATI01	Ambassade de France au Vietnam	subvention	Subvention	08/04/2022	31/12/2022	4 000,00 €
SATIE	22SRSATI02	ANR	décision attributive	ANR SCOPE	01/10/2022	31/07/2026	53 821,90 €
SATIE	22SRSATI03	SAFRAN	Accord spécifique de coopération	These Cifre N°2021/1396 Sarah SIFOUNE	01/01/2022	31/12/2024	70 000,00 €
EICNAM	2ASPI0C011X	GARAC ECOLE NATIONALE DES PROFESSIONNELS DE L'AUTOMOBILE	convention entre le GARAC et le Cnam.	enseignement - Pilotage de la formation par le Cnam - Communication - Personnels - Locaux - Gestion	01/09/2013		Tacite reconduction 354 207,01 €
EICNAM	2ASPI0C021	ING 2000	ING 2000	Prestation de formation Dispositif	01/01/2020	31/12/2020	513 000,00 €
EICNAM	2ASPI0C021	CFA INGENIEUR 2000	INGENIEUR 2000-GEII-GMP-INFO-MP	formation en DUT des apprentis CFA Ingénieurs 2000	09/12/2014	31/12/2019	331 769,00 €
EICNAM	2ASPI0C021X	INGENIEURS 2000	INGENIEURS 2000	Convention portant création d'une unité de formation en apprentissage "INGENIEUR 2000" EI	11/04/2019	21/08/2023	2 160 936,00 €
EICNAM	2ASPI0C031	ING 2000	ING 2000	Prestation de formation Dispositif	01/01/2020	31/12/2020	1 128 600,00 €
EICNAM	2ASPI0C031X	INGENIEURS 2000	INGENIEURS 2000	Convention portant création d'une unité de formation en apprentissage "INGENIEUR 2000" EI	22/08/2020	21/08/2023	5 997 180,52 €
EICNAM	2ASPI0C041	CEFIPA ORGANISME GESTIONNAIRE DE CFA INGENIEURS	CEFIPA- Recodification 2ASP11C021	Subvention Région	04/04/2008	31/12/2019	36 064,00 €
Collège de professionnalisation IT	2ASP31C011	CENTRE DE FORMATION D APPRENTIS INGENIEURS 2000	ING 2000 DUT	Formation en DUT des apprentis CFA Ingénieurs 2000	09/12/2014	09/12/2019	295 137,00 €
Laboratoire MESURS	2D1RS0R041	ANRS	IMMHoThep	Investigative mathematical modeling of hospital transmission of hepatitis C	01/04/2016	30/03/2019	17 888,00 €
LABORATOIRE GEF	2D3R10C061	HELICEO	CIFRE N° 2015/1278	CIFRE N°2015/1278 CIFRE HELICEO	01/02/2016	31/01/2019	6 000,00 €
LABORATOIRE GEF	2D3R10R111	INRA	FARMAINE	FARMAINE	30/06/2016	31/03/2021	106 832,00 €
Laboratoire LG2	2D3R10R111	INRA	INRA	Foncier, Aménagement et Régulations dans le bassin de la Maine	30/06/2016	31/12/2019	106 832,00 €
Laboratoire DYNFLUID	2D3R20R021	AMVALOR	MDA - IC ARTS	CONVENTION DE COLLABORATION DE RECHERCHE	01/02/2010	31/12/2019	39 984,00 €
Laboratoire CMGPCE	2D3R20R021	Institut Carnot Arts	MDA		01/02/2012	31/12/2019	39 984,00 €
Laboratoire DYNFLUID	2D3R20R021X	ARTS	ARTS	MDA - IC ARTS	25/05/2011	31/12/2019	39 984,00 €
Laboratoire GBA	2D5R10R081	BPI	FUJ AAP 16	VACCIN POLYARTHRITE	22/03/2013	22/03/2019	245 400,00 €
LABORATOIRE GBCM	2D5R10R101	EUROPE	VIDOCK	640283-VIDOCK ERC-2014-STG	01/07/2015	31/12/2021	1 498 936,00 €
Laboratoire GBMC	2D5R10R101	COMMISSION UNION EUROPEENNE	COMMISSION UNION EUROPEENNE	VIDOCK 2015-2020	01/07/2015	30/06/2020	1 498 792,00 €
LABORATOIRE LMSSC	2D6R10C141	CTE PROF DEVEL	THESE S.C.	CODIFAB	27/10/2016	30/06/2020	162 000,00 €
Laboratoire LMSSC	2D6R10C141	CODIFAB	CODIFAB	THESE	01/11/2016	30/10/2019	165 000,00 €
Laboratoire SATIE	2D6R20R011	ANR	AAPG 2015	HI-TEMS	01/01/2015	31/03/2021	374 400,00 €
Laboratoire SATIE	2D6R20R011	ANR	HIT-TEMS	Nouvelle technologie d'intégration hybride d'un convertisseur entrelacé multiniveaux sûr et reconfigurable sous contraintes thermiques et CEM	01/10/2015	30/09/2020	374 400,00 €
Laboratoire SATIE	2D6R20R011X	ANR	ANR	HIT-TEMS	01/10/2015	30/09/2020	374 400,00 €
Laboratoire PIMM	2D7R10R081	BPI France	NOXY II	Multicouches barrières à l'oxygène résistant aux traitements de stérilisation (non oxygéné)	30/04/2015	30/06/2019	254 500,00 €
INTECHMER	2D8R30R071	REGION NORMANDIE	REGION NORMANDIE	FEDER - PASEAFIC	31/01/2015	29/12/2019	120 926,00 €
LABORATOIRE LCM	21AB10R221	EURAMET	EURAL THERMAL	EURAL THERMAL	01/06/2015	31/05/2018	42 525,00 €
LABORATOIRE LCM	21AB10R231	EURAMET	PREZSVAC	PREZSVAC	01/06/2015	31/05/2018	50 400,00 €
LABORATOIRE LCM	21AB10R241	LNE	LNE 2016 EQUIPEMENT	LNE 2016 EQUIPEMENT	17/05/2016	31/10/2017	308 000,00 €
LABORATOIRE LCM	21AB10R251	EURAMET	INIK2	INIK2	01/06/2016	31/05/2019	194 748,75 €
Laboratoire LCM	21AB10R251	EURAMET / NPL	INIK 2	Mise en œuvre du nouveau Kelvin 2	01/06/2015	31/05/2019	197 748,75 €
Laboratoire CEDRIC	21AB20C301	CEA	CEA LIST	CONVENTION ENCADREMENT DE THESE	02/05/2013	01/05/2019	3 000,00 €
Laboratoire CEDRIC	21AB20C311	ORANGE SA	ORANGE SA	THESE	18/01/2016	17/01/2019	15 000,00 €
Laboratoire CEDRIC	21AB20R231	ANR	WONG 5	Formes d'ondes 5G pour communication entre machines	19/01/2015	18/07/2019	176 002,00 €
Musée des arts et métiers	3MAM01R021	FONDATION AGIR CONTRE L'EXCLUSION	TEKNIK	Projet TEKNIK	01/09/2014	31/08/2019	204 120,00 €
RESEAU VINCENT MERLE	4AG202C051	AGCNAM POITOU CHARENTE	CONVENTION ECOLE VAUCANSON SUR SITE	Mise en place du parcours Vaucanson préparant à 2 licences destinées à des bacheliers professionnels	04/02/2016	04/02/2019	30 000,00 €
RESEAU VINCENT MERLE	4AG202C061	AGCNAM LORRAINE	LICENCE VAUCANSON AGCNAM LORRAINE 16-19	LICENCES PROFESSIONNELLES	18/10/2016	31/12/2019	20 000,00 €
RRVM	4AG202NCU2	HESAM Université	PROJET NCU RRVM	Nouveau cursus Universitaire	22/11/2018	21/08/2028	90 000,00 €
Réseau Vincent Merle	4AG202R011	DJEPVA	Grande école du numérique	Grande école du numérique	01/03/2016	31/12/2019	140 000,00 €
CEET	4CEET1C051	DGAFP	CONVENTION D'ETUDE DGAFP 2016-2018	Réalisation études des risques de discrimination aux différents stades des épreuves de concours	29/10/2016	28/02/2019	50 400,00 €
CEET	4CEET1C061X	MINISTERE CULTURE ET COMMUNICATION	SUBVENTION ANATINS SCPCI	ANATINS Min culture	25/10/2016	30/06/2019	89 800,00 €
Pôle Valorisation du patrimoine immobilier	4DGS12CPEP	RECTORAT ACADEMIE DE PARIS	Réhabilitation des combles de la salle des textiles Réhabilitation des salles de cours 30-34 Réhabilitation du bâtiment accès 6 (CPEP)	Réhabilitation des combles de la salle des textiles Réhabilitation des salles de cours 30-34 Réhabilitation du bâtiment accès 6 (CPEP)	2016	2020	5 000 000,00 €
Pôle Valorisation du patrimoine Immobilier	4DGS12OPGL	MINISTERE DE L ENSEIGNEMENT SUPERIEUR DE LA RECHERCHE	Rénovation - site Gay-Lussac	Rénovation - site Gay-Lussac	2019	2021	1 400 000,00 €
Pôle Valorisation du patrimoine immobilier	4DGS12PDR1	RECTORAT ACADEMIE DE PARIS	Plan de relance FR	SUITE REHABILITATION BATIMENT ACCES 6	2020	2022	2 550 968,00 €
Pôle Valorisation du patrimoine immobilier	4DGS12RESI	MINISTERE DE L ENSEIGNEMENT SUPERIEUR DE LA RECHERCHE	PLAN DE RESILIENCE	DOTATION DE CREDIT _PLAN DE RESILIENCE	2022	2022	130 000,00 €
DIRAR	4DIRE1NCU1	HESAM Université	PROJET NCU DIRAR	Nouveau cursus Universitaire	22/11/2018	21/08/2028	810 000,00 €
Direction relations européennes et internationales	4DREI1C101	ATHENIENNE DE FORMATION	ATHENIENNE DE FORMATION	Action de formation continue : titre professionnel "Gestionnaire des établissements médicaux et médico-sociaux"	01/09/2015	31/12/2020	16 800,00 €
DDEI	4DREI1R101	COMMISSION EUROPEENNE	LPEB	LPEB	15/10/2015	14/10/2018	51 579,00 €
Fondation du Cnam	FAG01R0011	MALAKOFF MEDERIC INNOVATION SANTE	MALAKOFF MEDERIC INNOVATION SANTE	chaire partenariale Cnam/Malakoff Médéric "Entreprises et Santé"	01/07/2017	31/12/2019	242 967,00 €
CFA	IUT TREMBLAY	Participation IUT Tremblay 2020/2021 janv août 2020	Participation IUT Tremblay 2020/2021 janv août 2021		01/01/2020	31/12/2021	21 076,80 €
EPN01	ISUPFERE	ISUPFERE	ISUPFERE	Diplôme d'ingénieur spécialité Energétique par la voie d'apprentissage et FC	01/03/2019	durée accréditation	charges pédagogiques indirectes définies dans annexe financière
EPN01	ESTP	ESTP	ESTP	Coopération licence pro (LP13502A)			forfait 1400€/élève - tutorat 700€/élève
EPN01	CCI Ile de France - L'EA (école des éco activités)	CCI Ile de France - L'EA (école des éco activités)	CCI Ile de France - L'EA (école des éco activités)	Licence LP11807A - Chargé d'affaires en thermique du bâtiment - LEA (IFFI)	23/08/2018	Tacite reconduction	forfait 700€/élève
EPN01	Ecole des Métiers de la Ville de Demain - CFI	Ecole des Métiers de la Ville de Demain - CFI	Ecole des Métiers de la Ville de Demain - CFI	Licence CFI (IFFI) LG034P7	01/09/2017	Tacite reconduction	forfait 700€/élève
EPN01	CFA SAINT SAMBERT	CFA SAINT SAMBERT	CFA SAINT SAMBERT	Mise en œuvre de la LG03506E" Licence mention génie civil	01/09/2020	31/08/2023	forfait 1000€/élève - frais insc-ription 400€/élève
EPN01	ENSIATE	ENSIATE	ENSIATE	Partenariat pour la LG "sciences technologie santé" énergie et développement durable (LG034P7)	23/03/2018	23/03/2021 et tacite reconduction	Frais insc-ription 700€/élève
EPN02	AGCNAM PAYS DE LA LOIRE	AGCNAM PAYS DE LA LOIRE	AGCNAM PAYS DE LA LOIRE	Mise à disposition de locaux	En cours de rédaction		Participation aux charges communes (pourcentage)
EPN02	LE MANS UNIVERSITE	LE MANS UNIVERSITE	LE MANS UNIVERSITE	Partenariat pour la LP "Métiers du BTP Parcours Géométrie et aménagement" en FI	En cours de rédaction		Reversement des droits inscriptions encaissés par UM (40% pour les 1A et 50% pour 2A)
EPN02	UNIVERSITE DE LORRAINE	UNIVERSITE DE LORRAINE	UNIVERSITE DE LORRAINE	Concours GEIPI Polytech	01/01/2020	31/12/2024	
EPN03	UNIVERSITE GUSTAVE EIFFEL	UNIVERSITE GUSTAVE EIFFEL	UNIVERSITE GUSTAVE EIFFEL	Convention de partenariat pour organisation de TP en capteurs -système de mesure	2022	2023	2 400,00 €
EPN04	UNIVERSITE MONTPELLIER	UNIVERSITE MONTPELLIER	UNIVERSITE MONTPELLIER	Reversement frais admission audioprothésiste (PARCOURSUP)	2020	2025	Pourcentage suivant liste des élèves
EPN05	AFIA	AFIA	AFIA	Partenariat pour les formations ING39 et Licence professionnelle informatique (LP120 - ACSID)	01/09/2020	31/08/2023	Suivant bilan financier (taux horaires)
EPN05	IMSET TUNISIE	IMSET TUNISIE	IMSET TUNISIE	Partenariat DET0300A et LG02501A	2022	2025	Forfait 100€/inscrit et 70€/HED

Entité	Codification éOTP	Contractant	Désignation convention	Objet	Date début	Date fin	Montant
EPN05		ADERF	ADERF	Certification PIX	2022	2023	45€ la certification 1920€ enseignement présentiel
EPN05		ADERE	ADERE	Certification PIX	2022	2023	45€ la certification 3420€ enseignement présentiel
ASPS0		AGCNAM NOUVELLE AQUITAINE	AGCNAM NOUVELLE AQUITAINE	Participation au rayonnement des activités de l'ENJMIN	01/01/2021	31/12/2023	43 550€/an
EPN07		AFI24	AFI24	Partenariat pour licence professionnelle bioindustrie et biotechnologies option génomique LP101P2	2020	2024	Participation forfaitaire définie dans l'annexe financière suivant nombre d'apprentis (25%pour le CNAM)
EPN07		MIS APPRENTISSAGE	MIS APPRENTISSAGE	Partenariat pour la licence professionnelle Sciences Technologie Santé (Bio expérimentation LP10202A)	2020	2024	forfait 1935€/inscrit
EPN07		EFREI	EFREI	Mise à disposition ponctuelle de locaux et matériels	2023	en cours de rédaction	1620€/demi journée
EPN07		EFREI	EFREI	Bio informatique	2023	en cours de rédaction	forfait 3800€/inscrit
EPN07		ESTBA HYTEN	ESTBA HYTEN	Partenariat de formation pour ouverture d'un titre RNCP 1 "HYTEN" en alternance - CPN41	2023	en cours de rédaction	forfait 1000€/inscrit
EPN07		IMSET TUNISIE	IMSET TUNISIE	Technicien de laboratoire en chimie, biochimie, biologie + LG40003A	2023	en cours de rédaction	Forfait 100€/inscrit et 70€/HED
EPN07		ESTBA	ESTBA	LP10300A Commercialisation des produits alimentaires	2022	2023	Forfait 809€/apprenti
EPN07		ESTBA	ESTBA	LP10804A Qualité et sécurité des aliments	2022	2023	Forfait 1133€/apprenti
EPN07		ESTBA	ESTBA	LP10801 Conception et production des aliments	2023	en cours de rédaction	
EPN09		DIFCAM	DIFCAM	Certification AMF	2022	2023	105€/certification et 45€/rattrapage
EPN09		CCR Nouvelle Aquitaine	CCR Nouvelle Aquitaine	Convention de partenariat pour la licence pro ENAss	2023	en cours de rédaction	forfait 500€/auditeur
EPN09		CCR Auvergne Rhône-Alpes	CCR Auvergne Rhône-Alpes	Convention de partenariat pour la licence pro ENAss	2023	en cours de rédaction	forfait 500€/auditeur
EPN09		CCR Normandie	CCR Normandie	Convention de partenariat pour la licence pro ENAss	2023	en cours de rédaction	forfait 500€/auditeur
EPN09		CCR Grand Est	CCR Grand Est	Convention de partenariat pour la licence pro ENAss	2023	en cours de rédaction	forfait 500€/auditeur
EPN09		CCR Pays de loire	CCR Pays de loire	Convention de partenariat pour la licence pro ENAss	2023	en cours de rédaction	forfait 500€/auditeur
EPN09		CCR Hauts de France	CCR Hauts de France	Convention de partenariat pour la licence pro ENAss	2023	en cours de rédaction	forfait 500€/auditeur
EPN10		AFUNA - CFA SUP 2000	AFUNA - CFA SUP 2000	DCG/DSCG en alternance	2020	2023	reversement des fonds perçus des OPCO- frais de gestion
EPN10		ACESTE Cnam Nouvelle Calédonie	ACESTE Cnam Nouvelle Calédonie	UE DCG/DSCG	2022	2023	tarif suivant annexe
EPN10		AGCnam Auvergne Rhône-Alpes	AGCnam Auvergne Rhône-Alpes	UE DCG/DSCG	2022	2023	tarif suivant annexe
EPN10		AGCnam Bourgogne Franche Comté	AGCnam Bourgogne Franche Comté	UE DCG/DSCG	2022	2023	tarif suivant annexe
EPN10		AGCnam Bretagne	AGCnam Bretagne	UE DCG/DSCG	2022	2023	tarif suivant annexe
EPN10		AGCnam Centre Val de Loire	AGCnam Centre Val de Loire	UE DCG/DSCG	2022	2023	tarif suivant annexe
EPN10		ARCnam Corse	ARCnam Corse	UE DCG/DSCG	2022	2023	tarif suivant annexe
EPN10		AGCnam Grand Est	AGCnam Grand Est	UE DCG/DSCG	2022	2023	tarif suivant annexe
EPN10		AGCnam Hauts de France	AGCnam Hauts de France	UE DCG/DSCG	2022	2023	tarif suivant annexe
EPN10		AGCnam Martinique	AGCnam Martinique	UE DCG/DSCG	2022	2023	tarif suivant annexe
EPN10		AGCnam Normandie	AGCnam Normandie	UE DCG/DSCG	2022	2023	tarif suivant annexe
EPN10		AGCnam Nouvelle Aquitaine	AGCnam Nouvelle Aquitaine	UE DCG/DSCG	2022	2023	tarif suivant annexe
EPN10		AGCnam Occitanie	AGCnam Occitanie	UE DCG/DSCG	2022	2023	tarif suivant annexe
EPN10		AGCnam PACA	AGCnam PACA	UE DCG/DSCG	2022	2023	tarif suivant annexe
EPN10		AGCnam Pays de Loire	AGCnam Pays de Loire	UE DCG/DSCG	2022	2023	tarif suivant annexe
EPN10		AGCnam Réunion	AGCnam Réunion	UE DCG/DSCG	2022	2023	tarif suivant annexe
EPN10		Cnam Madagascar	Cnam Madagascar	UE DCG/DSCG	2022	2023	tarif suivant annexe
EPN10		Cnam Polynésie Française	Cnam Polynésie Française	UE DCG/DSCG	2022	2023	tarif suivant annexe
EPN10		AGCnam GUADELOUPE	AGCnam GUADELOUPE	UE DCG/DSCG	2022	2023	tarif suivant annexe
EPN10		AGCnam Ile de France	AGCnam Ile de France	UE DCG/DSCG	2022	2023	tarif suivant annexe
EPN10		IPST	IPST	UE DCG/DSCG	2022	2023	tarif suivant annexe
EPN11		CPF LE REBOURS	CPF LE REBOURS	Licence Pro entrepreneuriat LP119	2023	en cours de rédaction	450€/alternant
EPN11		AFTRAL	AFTRAL	Responsable d'une unité de transports de marchandises et logistique - CC117	2020	2023	suivant bilan financier
EPN12		SAUVEGARDE DE L'ENFANT DE L'ADOLESCENT DE L'ADULTE EN YVELINES - BUC RESSOURCES	SAUVEGARDE DE L'ENFANT DE L'ADOLESCENT DE L'ADULTE EN YVELINES - BUC RESSOURCES	Séminaire - Master Economie sociale et solidaire	2023	en cours de rédaction	4 725 €
EPN12		GROUPE SAINT VINCENT DE PAUL	GROUPE SAINT VINCENT DE PAUL / CFA CERFAL	LP11502A "Droit, économie, gestion mention management et gestion des organisations"	2020	2023	suivant bilan financier
EPN12		ICR CNAM BRETAGNE	ICR CNAM BRETAGNE	Partenariat master MR12401A	2020	2023	Jusqu'à 10 auditeurs par promo, 150€/auditeur par année. Au dessus de 10, 250€/auditeur par promo
EPN12		ATHENIENNE DE FORMATION	ATHENIENNE DE FORMATION	MR12401A	2022	2025	forfait 500€/auditeur pour 1 an ou 275€/auditeur pour 2 ans
EPN12		ATHENIENNE DE FORMATION	ATHENIENNE DE FORMATION	MR12402A	2022	2025	forfait 500€/auditeur pour 1 an ou 275€/auditeur pour 2 ans
EPN13		ORANGE	ORANGE	Prestations relatives à la FC (stages intra)	2021	2023	
EPN13		ETSUP	ETSUP	Préparation des étudiants au diplôme conseillers du travail, mention travail social et RH	2020	2023	41 424,00 €
EPN15		Académie des études économiques	Académie des études économiques	Programme H-MBA (Inde Ase Roumanie) - CPN8100A - PART TIME et HYBRIDE	2021	2025	1800€/UE sur la base de 12H + frais d'accréditation
EPN15		CCR HAUTS DE FRANCE	CCR HAUTS DE FRANCE	Master droit économie et gestion, mention entrepreneuriat et management de projet, parcours management de projet et d'affaire (MR12001A)	2021	2024	forfait 500€/inscrit
EPN15		CCR HAUTS DE FRANCE	CCR HAUTS DE FRANCE	QSE/RSE MR12101A	2021	tacite reconduction	forfait 500€/inscrit
EPN15		CCR PAYS DE LOIRE	CCR PAYS DE LOIRE	MRO0800A - QSE/RSE	2019	tacite reconduction	forfait 500€/inscrit
EPN15		CROIX ROUGE	CROIX ROUGE	MR12500A	2022	2023	3200€/élève
EPN15		DGN	DGN	DBA0101A	2022	2023	3100€/élève
EPN15		ATHENIENNE DE FORMATION	ATHENIENNE DE FORMATION	Master droit, économie et gestion mention marketing vente parcours E-business and digital marketing - MR11801A	2021	2024	forfait 600€/diplômé + 80€/4 enseignement +3200€ travail préparatoire
EPN16		AFIDA	AFIDA	Convention de partenariat Licence LG03602A	2020	2023	forfait250€/apprenti
EPN16		AGEFA API	AGEFA API	Convention de partenariat MRO5901A Apprentissage MRO5902A	2021	2025	forfait 4000€/apprenti
EPN16		ESMOD	ESMOD	BCH3400A	2019	2024	forfait 100€/étudiant
EPN16		AGCnam Pays de Loire	AGCnam Pays de Loire	Convention MR12203A	2020	2024	forfait250€/apprenti
EPN16		AGCnam Centre Val de Loire	AGCnam Centre Val de Loire	Convention de partenariat Master parcours prospective, innovation,et transformation des organisations (MR12201A)	2020	2024	forfait250€/apprenti
EPN16		AGCnam Pays de Loire	AGCnam Pays de Loire	Convention de partenariat Master GRH MR10800A	2018	2024	forfait250€/apprenti
EPN16		SRBS	SRBS	MR14401A	2018	2023	100€/heure enseignement
EPN16		RENMIN University of China	RENMIN University of China	DBA	2018	2023	100€/heure enseignement et 3000€/étudiant
EPN16		GOBELINS DN MADE	GOBELINS DN MADE	DN MADE		en cours de rédaction	17 976,00 €

Conservatoire national des arts et métiers

DECISIONS TARIFS 2022-2023

N° décision	Intitulé formation / Diplôme	Code entité	Libellé Entité	Nature de la formation	Année de validité	Modalités tarification	Modalités prise en charge	Nature du tarif	Tarif en €	tarif antérieur
22-02 F	Formation pratique au flux continu	B2B01	Cnam Entreprises	Stages	2021-2022			normal	975,00 €	
22-02 F	Formation pratique au flux continu	B2B01	Cnam Entreprises	Stages	2021-2022			réduit	487,50 €	
22-02 F	Compaction et frittage de poudres métalliques	B2B01	Cnam Entreprises	Stages	2021-2022			normal	1 425,00 €	
22-02 F	Compaction et frittage de poudres métalliques	B2B01	Cnam Entreprises	Stages	2021-2022			réduit	712,50 €	
22-02 F	GRH : Gestion de la paie	B2B01	Cnam Entreprises	Stages	2021-2022			normal	1 225,00 €	
22-02 F	GRH : Gestion de la paie	B2B01	Cnam Entreprises	Stages	2021-2022			réduit	612,50 €	
22-02 F	Introduction à la psychologie clinique	B2B01	Cnam Entreprises	Stages	2021-2022			normal	1 855,00 €	
22-02 F	Introduction à la psychologie clinique	B2B01	Cnam Entreprises	Stages	2021-2022			réduit	927,50 €	
22-02 F	Introduction à la psychologie sociale et des organisations	B2B01	Cnam Entreprises	Stages	2021-2022			normal	1 855,00 €	
22-02 F	Introduction à la psychologie sociale et des organisations	B2B01	Cnam Entreprises	Stages	2021-2022			réduit	927,50 €	
22-02 F	Introduction à la psychologie cognitive	B2B01	Cnam Entreprises	Stages	2021-2022			normal	1 855,00 €	
22-02 F	Introduction à la psychologie cognitive	B2B01	Cnam Entreprises	Stages	2021-2022			réduit	927,50 €	
22-02 F	Psychologie du langage et clinique du dialogue	B2B01	Cnam Entreprises	Stages	2021-2022			normal	1 575,00 €	
22-02 F	Psychologie du langage et clinique du dialogue	B2B01	Cnam Entreprises	Stages	2021-2022			réduit	787,50 €	
22-02 F	Psychodynamique et psychopathologie du travail	B2B01	Cnam Entreprises	Stages	2021-2022			normal	1 575,00 €	
22-02 F	Psychodynamique et psychopathologie du travail	B2B01	Cnam Entreprises	Stages	2021-2022			réduit	787,50 €	
22-02 F	Psychologie, le travail et l'emploi	B2B01	Cnam Entreprises	Stages	2021-2022			normal	1 575,00 €	
22-02 F	Psychologie, le travail et l'emploi	B2B01	Cnam Entreprises	Stages	2021-2022			réduit	787,50 €	
22-02 F	Méthodes de recherche et traitement de l'information : entretiens et questionnaires professionnels	B2B01	Cnam Entreprises	Stages	2021-2022			normal	2 573,00 €	
22-02 F	Méthodes de recherche et traitement de l'information : entretiens et questionnaires professionnels	B2B01	Cnam Entreprises	Stages	2021-2022			réduit	1 286,50 €	
22-02 F	Délégué à la protection des données	B2B01	Cnam Entreprises	Stages	2021-2022			normal	2 955,00 €	
22-02 F	Délégué à la protection des données	B2B01	Cnam Entreprises	Stages	2021-2022			réduit	1 477,50 €	
22-02 F	Elaboration et caractérisation des poudres métalliques	B2B01	Cnam Entreprises	Stages	2021-2022			normal	1 425,00 €	
22-02 F	Elaboration et caractérisation des poudres métalliques	B2B01	Cnam Entreprises	Stages	2021-2022			réduit	712,50 €	
22-02 F	Clinique de l'activité et psychologie du travail	B2B01	Cnam Entreprises	Stages	2021-2022			normal	1 575,00 €	
22-02 F	Clinique de l'activité et psychologie du travail	B2B01	Cnam Entreprises	Stages	2021-2022			réduit	787,50 €	
22-06 F	Global Health	EPN 7	Chimie Vivant Santé		2022-2023		Prise en charge totale ou partielle par employeur public ou privé	normal	3 000,00 €	3 000,00 €
22-06 F	Global Health	EPN 7	Chimie Vivant Santé		2022-2023		A titre individuel	réduit	1 500,00 €	1 500,00 €
22-06 F	Santé publique	EPN 7	Chimie Vivant Santé		2022-2023	Tarif 1ère année	Prise en charge totale ou partielle par employeur public ou privé	normal	6 500,00 €	6 500,00 €
22-06 F	Santé publique	EPN 7	Chimie Vivant Santé		2022-2023	Tarif 1ère année	A titre individuel	réduit	3 250,00 €	3 250,00 €
22-06 F	Santé publique	EPN 7	Chimie Vivant Santé		2022-2023	Tarif 2ème année	Prise en charge totale ou partielle par employeur public ou privé	normal	6 500,00 €	6 500,00 €
22-06 F	Santé publique	EPN 7	Chimie Vivant Santé		2022-2023	Tarif 2ème année	A titre individuel	réduit	3 250,00 €	3 250,00 €
22-06 F	Reinscription Mémoire	EPN 7	Chimie Vivant Santé		2022-2023		Reinscription Mémoire	réduit	170,00 €	170,00 €

N° décision	Intitulé formation / Diplôme	Code entité	Libellé Entité	Nature de la formation	Année de validité	Modalités tarification	Modalités prise en charge	Nature du tarif	Tarif en €	tarif antérieur
22-07 F	Conseiller, souscripteur gŕonnaire d'assurances	EPN 9	ENASS	Cycle formation continue	2022-2023				4 050,00 €	4 050,00 €
22-07 F	Gestion des données numériques à des fins assurantielles	EPN 9	ENASS	UE US1220	2022-2023				135,00 €	135,00 €
22-07 F	Analyse et diagnostic des besoins en assurance	EPN 9	ENASS	USAS01, UAAS01	2022-2023				675,00 €	675,00 €
22-07 F	Prospection et communication	EPN 9	ENASS	USAS02, US121Z	2022-2023				742,50 €	742,50 €
22-07 F	Pratique réflexive et démarche de recherche en assurance	EPN 9	ENASS	UAAS02	2022-2023				540,00 €	540,00 €
22-07 F	Animation d'une petite équipe	EPN 9	ENASS	USAS03	2022-2023				337,50 €	337,50 €
22-07 F	Compréhension du marché de l'assurance et de la stratégie des acteurs	EPN 9	ENASS	US122U, US122V	2022-2023				675,00 €	675,00 €
22-07 F	Conseil, Souscription, Gestion de produits d'assurances	EPN 9	ENASS	Option 1 : US1230 ou US1231	2022-2023				945,00 €	945,00 €
22-07 F	Management de l'assurance	EPN 9	ENASS	Cycle EMCA	2022-2023				6 600,00 €	7 600,00 €
22-07 F	Management de l'assurance	EPN 9	ENASS	Cycle Professionnels	2022-2023				5 100,00 €	
22-07 F	Management de l'assurance	EPN 9	ENASS	Cycle Professionnels	2022-2023				6 600,00 €	
22-07 F	Management de l'assurance	EPN 9	ENASS	Cycle ELSA	2022-2023				5 100,00 €	7 600,00 €
22-07 F	Solvabilité II	EPN 9	ENASS		2022-2023				3 100,00 €	3 100,00 €
22-08 F	Innovations sociales	EPN12	Santé et Solidarité		2022-2023			normal	3 000,00 €	3 000,00 €
22-08 F	Innovations sociales	EPN12	Santé et Solidarité		2022-2023			réduit	1 500,00 €	1 500,00 €
22-08 F	Management et gestion des organisations : gestion des établissements sanitaires et sociaux	EPN12	Santé et Solidarité	1 crédit pour les UE	2022-2023			normal	150,00 €	150,00 €
22-08 F	Management et gestion des organisations : gestion des établissements sanitaires et sociaux	EPN12	Santé et Solidarité	1 crédit pour les UE	2022-2023			réduit	30,00 €	30,00 €
22-08 F	Management et gestion des organisations : gestion des établissements sanitaires et sociaux	EPN12	Santé et Solidarité	UASAO6	2022-2023				- €	- €
22-08 F	Management et gestion des organisations : gestion des établissements sanitaires et sociaux	EPN12	Santé et Solidarité	UASAO6	2022-2023			normal	900,00 €	900,00 €
22-08 F	Management et gestion des organisations : gestion des établissements sanitaires et sociaux	EPN12	Santé et Solidarité	UASAO6	2022-2023			réduit	180,00 €	180,00 €
22-08 F	Leadership, complexité et management humaniste des établissements et services pour personnes âgées	EPN12	Santé et Solidarité		2022-2023	1ère année	Prise en charge totale ou partielle par employeur public ou privé	normal	3 700,00 €	3 700,00 €
22-08 F	Leadership, complexité et management humaniste des établissements et services pour personnes âgées	EPN12	Santé et Solidarité		2022-2023	2ème année	Prise en charge totale ou partielle par employeur public ou privé	normal	3 700,00 €	3 700,00 €
22-08 F	Leadership, complexité et management humaniste des établissements et services pour personnes âgées	EPN12	Santé et Solidarité		2022-2023	1ère année	Tarif individuel	réduit	1 875,00 €	1 875,00 €
22-08 F	Leadership, complexité et management humaniste des établissements et services pour personnes âgées	EPN12	Santé et Solidarité		2022-2023	2ème année	Tarif individuel	réduit	1 875,00 €	1 875,00 €
22-08 F	Action et communication pour l'économie sociale et solidaire	EPN12	Santé et Solidarité		2022-2023	CPF		CPF	3 000,00 €	3 000,00 €
22-08 F	Economie et gestion de la santé (label conférence des grandes écoles)	EPN12	Santé et Solidarité		2022-2023	1ère année		normal	4 750,00 €	
22-08 F	Economie et gestion de la santé (label conférence des grandes écoles)	EPN12	Santé et Solidarité		2022-2023	1ère année		réduit	2 375,00 €	
22-08 F	Economie et gestion de la santé (label conférence des grandes écoles)	EPN12	Santé et Solidarité		2022-2023	2ème année		normal	4 750,00 €	
22-08 F	Economie et gestion de la santé (label conférence des grandes écoles)	EPN12	Santé et Solidarité		2022-2023	2ème année		réduit	2 375,00 €	

N° décision	Intitulé formation / Diplôme	Code entité	Libellé Entrée	Nature de la formation	Année de validité	Modalités tarification	Modalités prise en charge	Nature du tarif	Tarif en €	tarif antérieur
22-10 F	Management commercial	EPN15	STRATEGIES		2022-2023		Prise en charge totale ou partielle par employeur public ou privé	normal	2 400,00 €	2 400,00 €
22-10 F	Management commercial	EPN15	STRATEGIES		2022-2023		A titre individuel	réduit	1 200,00 €	1 200,00 €
22-10 F	Management commercial	EPN15	STRATEGIES		2022-2023		Prise en charge totale ou partielle par employeur public ou privé	normal	2 400,00 €	1 720,00 €
22-10 F	Management commercial	EPN15	STRATEGIES		2022-2023		A titre individuel	réduit	1 200,00 €	890,00 €
22-10 F	Marketing et Retail dans un monde digital	EPN15	STRATEGIES		2022-2023		Prise en charge totale ou partielle par employeur public ou privé	normal	3 000,00 €	3 000,00 €
22-10 F	Marketing et Retail dans un monde digital	EPN15	STRATEGIES		2022-2023		A titre individuel	réduit	1 500,00 €	1 500,00 €
22-10 F	Marketing et Retail dans un monde digital	EPN15	STRATEGIES		2022-2023		Prise en charge totale ou partielle par employeur public ou privé	normal	3 000,00 €	1 720,00 €
22-10 F	Marketing et Retail dans un monde digital	EPN15	STRATEGIES		2022-2023		A titre individuel	réduit	1 500,00 €	890,00 €
22-10 F	Intégration vente et marketinf	EPN15	STRATEGIES		2022-2023		Prise en charge totale ou partielle par employeur public ou privé	normal	3 000,00 €	3 000,00 €
22-10 F	Intégration vente et marketinf	EPN15	STRATEGIES		2022-2023		A titre individuel	réduit	1 500,00 €	1 500,00 €
22-10 F	Intégration vente et marketinf	EPN15	STRATEGIES		2022-2023		Prise en charge totale ou partielle par employeur public ou privé	normal	3 000,00 €	1 720,00 €
22-10 F	Intégration vente et marketinf	EPN15	STRATEGIES		2022-2023		A titre individuel	réduit	1 500,00 €	890,00 €
22-10 F	Marketing intégré dans un monde digitalisé M1	EPN15	STRATEGIES		2022-2023		Prise en charge totale ou partielle par employeur public ou privé	normal	5 160,00 €	5 160,00 €
22-10 F	Marketing intégré dans un monde digitalisé M1	EPN15	STRATEGIES		2022-2023		A titre individuel	réduit	2 660,00 €	2 660,00 €
22-10 F	Marketing intégré dans un monde digitalisé M2	EPN15	STRATEGIES		2022-2023		Prise en charge totale ou partielle par employeur public ou privé	normal	8 160,00 €	8 160,00 €
22-10 F	Marketing intégré dans un monde digitalisé M2	EPN15	STRATEGIES		2022-2023		A titre individuel	réduit	4 160,00 €	4 160,00 €
22-10 F	Marketing intégré dans un monde digitalisé M2	EPN15	STRATEGIES		2022-2023	Réinscription soutenance	Prise en charge totale ou partielle par employeur public ou privé	normal	1 600,00 €	1 600,00 €
22-10 F	Marketing intégré dans un monde digitalisé M2	EPN15	STRATEGIES		2022-2023	Réinscription soutenance	A titre individuel	réduit	800,00 €	800,00 €
22-10 F	Organisation et conduite du changement	EPN15	STRATEGIES		2022-2023		Prise en charge totale ou partielle par employeur public ou privé	normal	12 560,00 €	12 560,00 €
22-10 F	Organisation et conduite du changement	EPN15	STRATEGIES		2022-2023		A titre individuel	réduit	6 360,00 €	6 360,00 €
22-10 F	Organisation et conduite du changement	EPN15	STRATEGIES		2022-2023	Réinscription soutenance	Prise en charge totale ou partielle par employeur public ou privé	normal	3 800,00 €	3 800,00 €
22-10 F	Organisation et conduite du changement	EPN15	STRATEGIES		2022-2023	Réinscription soutenance	A titre individuel	réduit	1 900,00 €	1 900,00 €
22-10 F	Organisation et conduite du changement	EPN15	STRATEGIES		2022-2023		Prise en charge totale ou partielle par employeur public ou privé	normal	7 960,00 €	7 960,00 €
22-10 F	Organisation et conduite du changement	EPN15	STRATEGIES		2022-2023		A titre individuel	réduit	4 060,00 €	4 060,00 €
22-10 F	Management de projet d'affaires	EPN15	STRATEGIES		2022-2023		Prise en charge totale ou partielle par employeur public ou privé	normal	8 660,00 €	8 660,00 €
22-10 F	Management de projet d'affaires	EPN15	STRATEGIES		2022-2023		A titre individuel	réduit	4 410,00 €	4 410,00 €
22-10 F	Management de projet d'affaires	EPN15	STRATEGIES		2022-2023	Réinscription soutenance	Prise en charge totale ou partielle par employeur public ou privé	normal	1 600,00 €	1 600,00 €
22-10 F	Management de projet d'affaires	EPN15	STRATEGIES		2022-2023	Réinscription soutenance	A titre individuel	réduit	800,00 €	800,00 €

N° décision	Intitulé formation / Diplôme	Code entité	Libellé Entrité	Nature de la formation	Année de validité	Modalités tarification	Modalités prise en charge	Nature du tarif	Tarif en €	tarif antérieur
22-10 F	Conseil et Ingénierie en organisation (MS03)	EPN15	STRATEGIES		2022-2023		Prise en charge totale ou partielle par employeur public ou privé	normal	14 560,00 €	14 560,00 €
22-10 F	Conseil et Ingénierie en organisation (MS03)	EPN15	STRATEGIES		2022-2023		A titre individuel	réduit	7 360,00 €	7 360,00 €
22-10 F	Conseil et Ingénierie en organisation (MS03)	EPN15	STRATEGIES		2022-2023	Réinscription soutenance	Prise en charge totale ou partielle par employeur public ou privé	normal	4 800,00 €	4 800,00 €
22-10 F	Conseil et Ingénierie en organisation (MS03)	EPN15	STRATEGIES		2022-2023	Réinscription soutenance	A titre individuel	réduit	2 400,00 €	2 400,00 €
22-10 F	Management des risques QSE and RSE	EPN15	STRATEGIES		2022-2023		Prise en charge totale ou partielle par employeur public ou privé	normal	7 760,00 €	7 760,00 €
22-10 F	Management des risques QSE and RSE	EPN15	STRATEGIES		2022-2023		A titre individuel	réduit	3 960,00 €	3 960,00 €
22-10 F	Management des risques QSE and RSE	EPN15	STRATEGIES		2022-2023	Réinscription soutenance	Prise en charge totale ou partielle par employeur public ou privé	normal	1 600,00 €	1 600,00 €
22-10 F	Management des risques QSE and RSE	EPN15	STRATEGIES		2022-2023	Réinscription soutenance	A titre individuel	réduit	800,00 €	800,00 €
22-10 F	Management des risques QSE and RSE	EPN15	STRATEGIES		2022-2023	Passerelle élèves titulaires du MG0800A	Prise en charge totale ou partielle par employeur public ou privé	normal	2 360,00 €	2 360,00 €
22-10 F	Management des risques QSE and RSE	EPN15	STRATEGIES		2022-2023	Passerelle élèves titulaires du MG0800A	A titre individuel	réduit	1 260,00 €	1 260,00 €
22-10 F	DBA par an (sur 3 ans)	EPN15	STRATEGIES		2022-2023		Prise en charge totale ou partielle par employeur public ou privé	normal	12 160,00 €	12 160,00 €
22-10 F	DBA par an (sur 3 ans)	EPN15	STRATEGIES		2022-2023		A titre individuel	réduit	12 160,00 €	12 160,00 €
22-10 F	Stratégie d'entreprise dans un monde multipolaire, digitalisé et chahuté	EPN15	STRATEGIES		2022-2023		Prise en charge totale ou partielle par employeur public ou privé	normal	8 660,00 €	8 660,00 €
22-10 F	Stratégie d'entreprise dans un monde multipolaire, digitalisé et chahuté	EPN15	STRATEGIES		2022-2023		A titre individuel	réduit	4 410,00 €	4 410,00 €
22-10 F	Stratégie d'entreprise dans un monde multipolaire, digitalisé et chahuté	EPN15	STRATEGIES		2022-2023	Réinscription soutenance	Prise en charge totale ou partielle par employeur public ou privé	normal	1 600,00 €	1 600,00 €
22-10 F	Stratégie d'entreprise dans un monde multipolaire, digitalisé et chahuté	EPN15	STRATEGIES		2022-2023	Réinscription soutenance	A titre individuel	réduit	800,00 €	800,00 €
22-10 F	Décoder le monde qui vient	EPN15	STRATEGIES		2022-2023		Prise en charge totale ou partielle par employeur public ou privé	normal	1 800,00 €	1 800,00 €
22-10 F	Décoder le monde qui vient	EPN15	STRATEGIES		2022-2023		A titre individuel	réduit	1 800,00 €	1 800,00 €
22-10 F	Chef de projet en ingénierie documentaire et gestion des connaissances	EPN15	STRATEGIES		2022-2023		Prise en charge totale ou partielle par employeur public ou privé	normal	4 000,00 €	4 000,00 €
22-10 F	Chef de projet en ingénierie documentaire et gestion des connaissances	EPN15	STRATEGIES		2022-2023		A titre individuel	réduit	1 130,00 €	1 130,00 €
22-10 F	Chef de projet en ingénierie documentaire et gestion des connaissances	EPN15	STRATEGIES		2022-2023		Prise en charge totale ou partielle par employeur public ou privé	normal	4 000,00 €	4 000,00 €
22-10 F	Chef de projet en ingénierie documentaire et gestion des connaissances	EPN15	STRATEGIES		2022-2023		A titre individuel	réduit	1 130,00 €	1 130,00 €
22-10 F	Chef de projet en ingénierie documentaire et gestion des connaissances	EPN15	STRATEGIES		2022-2023		Prise en charge totale ou partielle par employeur public ou privé	normal	6 370,00 €	6 370,00 €
22-10 F	Chef de projet en ingénierie documentaire et gestion des connaissances	EPN15	STRATEGIES		2022-2023	Financement sur 2 ans	Prise en charge totale ou partielle par employeur public ou privé	normal	6 370,00 €	6 370,00 €
22-10 F	Chef de projet en ingénierie documentaire et gestion des connaissances	EPN15	STRATEGIES		2022-2023		Prise en charge totale ou partielle par employeur public ou privé	normal	8 000,00 €	8 000,00 €
22-10 F	Chef de projet en ingénierie documentaire et gestion des connaissances	EPN15	STRATEGIES		2022-2023		A titre individuel	réduit	2 260,00 €	2 260,00 €

N° décision	Intitulé formation / Diplôme	Code entité	Libellé Entrée	Nature de la formation	Année de validité	Modalités tarification	Modalités prise en charge	Nature du tarif	Tarif en €	tarif antérieur
22-10 F	Formation MBA (DIE7800A) Manager d'entreprise	EPN15	STRATEGIES		2022-2023		Prise en charge totale ou partielle par employeur public ou privé	normal	21 000,00 €	21 160,00 €
22-10 F	Formation MBA (DIE7800A) Manager d'entreprise	EPN15	STRATEGIES		2022-2023		A titre individuel	réduit	18 000,00 €	18 000,00 €
22-10 F	Formation MBA (DIE7800A) Manager d'entreprise	EPN15	STRATEGIES		2022-2023	Réinscription soutenance	Prise en charge totale ou partielle par employeur public ou privé	normal	1 000,00 €	1 000,00 €
22-10 F	Formation MBA (DIE7800A) Manager d'entreprise	EPN15	STRATEGIES		2022-2023	Réinscription soutenance	A titre individuel	réduit	1 000,00 €	1 000,00 €
22-10 F	Management de projets d'information (CPN31B10)	EPN15	STRATEGIES		2022-2023		Prise en charge totale ou partielle par employeur public ou privé	normal	2 025,00 €	
22-10 F	Management de projets d'information (CPN31B10)	EPN15	STRATEGIES		2022-2023		A titre individuel	réduit	565,00 €	
22-10 F	Structuration de l'information (CPN31B20)	EPN15	STRATEGIES		2022-2023		Prise en charge totale ou partielle par employeur public ou privé	normal	2 025,00 €	
22-10 F	Structuration de l'information (CPN31B20)	EPN15	STRATEGIES		2022-2023		A titre individuel	réduit	565,00 €	
22-10 F	Veille informationnelle et documentaire (CPN31B30)	EPN15	STRATEGIES		2022-2023		Prise en charge totale ou partielle par employeur public ou privé	normal	2 025,00 €	
22-10 F	Veille informationnelle et documentaire (CPN31B30)	EPN15	STRATEGIES		2022-2023		A titre individuel	réduit	565,00 €	
22-10 F	GED, records management et archivage (CPN31B40)	EPN15	STRATEGIES		2022-2023		Prise en charge totale ou partielle par employeur public ou privé	normal	2 025,00 €	
22-10 F	GED, records management et archivage (CPN31B40)	EPN15	STRATEGIES		2022-2023		A titre individuel	réduit	565,00 €	
22-10 F	Marketing intégré dans un monde digitalisé M1	EPN15	STRATEGIES	Par UE/US	2022-2023	Redoublement		normal	800,00 €	800,00 €
22-10 F	Marketing intégré dans un monde digitalisé M1	EPN15	STRATEGIES	Par UE/US	2022-2023	Redoublement		réduit	400,00 €	400,00 €
22-10 F	Marketing intégré dans un monde digitalisé M2	EPN15	STRATEGIES	Par UE/US	2022-2023	Redoublement		normal	800,00 €	800,00 €
22-10 F	Marketing intégré dans un monde digitalisé M2	EPN15	STRATEGIES	Par UE/US	2022-2023	Redoublement		réduit	400,00 €	400,00 €
22-10 F	Management commercial	EPN15	STRATEGIES	Par UE/US	2022-2023	Redoublement		normal	800,00 €	800,00 €
22-10 F	Management commercial	EPN15	STRATEGIES	Par UE/US	2022-2023	Redoublement		réduit	400,00 €	400,00 €
22-10 F	Marketing et Retail dans un monde digital	EPN15	STRATEGIES	Par UE/US	2022-2023	Redoublement		normal	800,00 €	800,00 €
22-10 F	Marketing et Retail dans un monde digital	EPN15	STRATEGIES	Par UE/US	2022-2023	Redoublement		réduit	400,00 €	400,00 €
22-10 F	Marketing et Retail dans un monde digital	EPN15	STRATEGIES		2022-2023	Redoublement		normal	800,00 €	800,00 €
22-10 F	Marketing et Retail dans un monde digital	EPN15	STRATEGIES		2022-2023	Redoublement		réduit	400,00 €	400,00 €
22-10 F	Intégration vente et marketing	EPN15	STRATEGIES	Par UE/US	2022-2023	Redoublement		normal	800,00 €	800,00 €
22-10 F	Intégration vente et marketing	EPN15	STRATEGIES	Par UE/US	2022-2023	Redoublement		réduit	400,00 €	400,00 €
22-10 F	Intégration vente et marketing	EPN15	STRATEGIES		2022-2023	Redoublement		normal	800,00 €	800,00 €
22-10 F	Intégration vente et marketing	EPN15	STRATEGIES		2022-2023	Redoublement		réduit	400,00 €	400,00 €
22-10 F	Management de projet d'affaires	EPN15	STRATEGIES	Par UE/US	2022-2023	Redoublement		normal	800,00 €	800,00 €
22-10 F	Management de projet d'affaires	EPN15	STRATEGIES	Par UE/US	2022-2023	Redoublement		réduit	400,00 €	400,00 €
22-10 F	GSE/RSE (passerelle compris)	EPN15	STRATEGIES		2022-2023	Redoublement		normal	800,00 €	800,00 €
22-10 F	GSE/RSE (passerelle compris)	EPN15	STRATEGIES		2022-2023	Redoublement		réduit	400,00 €	400,00 €
22-10 F	Stratégie d'entreprise dans un monde multipolaire, digitalisé et chahuté	EPN15	STRATEGIES		2022-2023	Redoublement		normal	800,00 €	800,00 €
22-10 F	Stratégie d'entreprise dans un monde multipolaire, digitalisé et chahuté	EPN15	STRATEGIES		2022-2023	Redoublement		réduit	400,00 €	400,00 €

N° décision	Intitulé formation / Diplôme	Code entité	Libellé Entrée	Nature de la formation	Année de validité	Modalités tarification	Modalités prise en charge	Nature du tarif	Tarif en €	tarif antérieur
22-10 F	Décoder le monde qui vient Bloc de compétences	EPN15	STRATEGIES		2022-2023	Redoublement		normal	800,00 €	800,00 €
22-10 F	Décoder le monde qui vient Bloc de compétences	EPN15	STRATEGIES		2022-2023	Redoublement		réduit	400,00 €	400,00 €
22-10 F	Formation MBA (DIE8700A)	EPN15	STRATEGIES		2022-2023	Redoublement	Prise en charge totale ou partielle par employeur public ou privé	normal	1 000,00 €	1 000,00 €
22-10 F	Formation MBA (DIE8700A)	EPN15	STRATEGIES		2022-2023	Redoublement	A titre individuel	réduit	1 000,00 €	1 000,00 €
22-10 F	Formation MBA (DIE7800A)	EPN15	STRATEGIES		2022-2023	Redoublement (voyage d'étude)	Prise en charge totale ou partielle par employeur public ou privé	normal	2 000,00 €	2 000,00 €
22-10 F	Formation MBA (DIE7800A)	EPN15	STRATEGIES		2022-2023	Redoublement (voyage d'étude)	A titre individuel	réduit	2 000,00 €	2 000,00 €
22-10 F	DBA par année supplémentaire(CPN81)	EPN15	STRATEGIES		2022-2023	Redoublement	Prise en charge totale ou partielle par employeur public ou privé	normal	6 000,00 €	6 000,00 €
22-10 F	DBA par année supplémentaire(CPN81)	EPN15	STRATEGIES		2022-2023	Redoublement	A titre individuel	réduit	6 000,00 €	6 000,00 €
22-10 F	Organisation et conduite du changement M2	EPN15	STRATEGIES		2022-2023	Redoublement		normal	1 000,00 €	1 000,00 €
22-10 F	Organisation et conduite du changement M2	EPN15	STRATEGIES		2022-2023	Redoublement		réduit	500,00 €	500,00 €
22-10 F	Conseil en ingénierie en organisation	EPN15	STRATEGIES		2022-2023	Redoublement		normal	4 800,00 €	4 800,00 €
22-10 F	Conseil en ingénierie en organisation	EPN15	STRATEGIES		2022-2023	Redoublement		réduit	2 400,00 €	2 400,00 €
22-10 F	Chef de projet en ingénierie documentaire et gestion des connaissances	EPN15	STRATEGIES		2022-2023	Redoublement		normal	600,00 €	600,00 €
22-10 F	Chef de projet en ingénierie documentaire et gestion des connaissances	EPN15	STRATEGIES		2022-2023	Redoublement		réduit	150,00 €	150,00 €
22-10 F	Chef de projet en ingénierie documentaire et gestion des connaissances	EPN15	STRATEGIES		2022-2023	Redoublement		normal	2 500,00 €	1 400,00 €
22-10 F	Chef de projet en ingénierie documentaire et gestion des connaissances	EPN15	STRATEGIES		2022-2023	Redoublement		réduit	700,00 €	400,00 €
22-10 F	Chef de projet en ingénierie documentaire et gestion des connaissances	EPN15	STRATEGIES		2022-2023	Redoublement		normal	1 300,00 €	1 400,00 €
22-10 F	Chef de projet en ingénierie documentaire et gestion des connaissances	EPN15	STRATEGIES		2022-2023	Redoublement		réduit	400,00 €	400,00 €
22-10 F	Chef de projet en ingénierie documentaire et gestion des connaissances	EPN15	STRATEGIES		2022-2023	Redoublement		normal	1 300,00 €	1 400,00 €
22-10 F	Chef de projet en ingénierie documentaire et gestion des connaissances	EPN15	STRATEGIES		2022-2023	Redoublement		réduit	400,00 €	400,00 €
22-11 F	Droit Immobilier spécialité Montage d'opérations immobilièresMR132	EPN14	DROIT & IMMOBILIER	25 US	2022-2023	Redoublement	Tiers financeur	normal	7 000,00 €	7 000,00 €
22-11 F	Droit Immobilier spécialité Montage d'opérations immobilièresMR132	EPN14	DROIT & IMMOBILIER	25 US	2022-2023	Redoublement	Individuel	réduit	3 500,00 €	3 500,00 €
22-11 F	Droit Immobilier spécialité Montage d'opérations immobilièresMR132	EPN14	DROIT & IMMOBILIER	24 US	2022-2023	Redoublement	Tiers financeur	normal	6 800,00 €	6 800,00 €
22-11 F	Droit Immobilier spécialité Montage d'opérations immobilièresMR132	EPN14	DROIT & IMMOBILIER	24 US	2022-2023	Redoublement	Individuel	réduit	3 400,00 €	3 400,00 €
22-11 F	Droit Immobilier spécialité Montage d'opérations immobilièresMR132	EPN14	DROIT & IMMOBILIER	23 US	2022-2023	Redoublement	Tiers financeur	normal	6 600,00 €	6 600,00 €
22-11 F	Droit Immobilier spécialité Montage d'opérations immobilièresMR132	EPN14	DROIT & IMMOBILIER	23 US	2022-2023	Redoublement	Individuel	réduit	3 300,00 €	3 300,00 €
22-11 F	Droit Immobilier spécialité Montage d'opérations immobilièresMR132	EPN14	DROIT & IMMOBILIER	22 US	2022-2023	Redoublement	Tiers financeur	normal	6 400,00 €	6 400,00 €

N° décision	Intitulé formation / Diplôme	Code entité	Libellé Entrée	Nature de la formation	Année de validité	Modalités tarification	Modalités prise en charge	Nature du tarif	Tarif en €	tarif antérieur
22-11 F	Droit Immobilier spécialité Montage d'opérations immobilièresMR132	EPN14	DROIT & IMMOBILIER	22 US	2022-2023		Individuel	réduit	3 200,00 €	3 200,00 €
22-11 F	Droit Immobilier spécialité Montage d'opérations immobilièresMR132	EPN14	DROIT & IMMOBILIER	21 US	2022-2023		Tiers financeur	normal	6 200,00 €	6 200,00 €
22-11 F	Droit Immobilier spécialité Montage d'opérations immobilièresMR132	EPN14	DROIT & IMMOBILIER	21 US	2022-2023		Individuel	réduit	3 100,00 €	3 100,00 €
22-11 F	Droit Immobilier spécialité Montage d'opérations immobilièresMR132	EPN14	DROIT & IMMOBILIER	20 US	2022-2023		Tiers financeur	normal	6 000,00 €	6 000,00 €
22-11 F	Droit Immobilier spécialité Montage d'opérations immobilièresMR132	EPN14	DROIT & IMMOBILIER	20 US	2022-2023		Individuel	réduit	3 000,00 €	3 000,00 €
22-11 F	Droit Immobilier spécialité Montage d'opérations immobilièresMR132	EPN14	DROIT & IMMOBILIER	19 US	2022-2023		Tiers financeur	normal	5 800,00 €	5 800,00 €
22-11 F	Droit Immobilier spécialité Montage d'opérations immobilièresMR132	EPN14	DROIT & IMMOBILIER	19 US	2022-2023		Individuel	réduit	2 900,00 €	2 900,00 €
22-11 F	Droit Immobilier spécialité Montage d'opérations immobilièresMR132	EPN14	DROIT & IMMOBILIER	18 US	2022-2023		Tiers financeur	normal	5 600,00 €	5 600,00 €
22-11 F	Droit Immobilier spécialité Montage d'opérations immobilièresMR132	EPN14	DROIT & IMMOBILIER	18 US	2022-2023		Individuel	réduit	2 800,00 €	2 800,00 €
22-11 F	Droit Immobilier spécialité Montage d'opérations immobilièresMR132	EPN14	DROIT & IMMOBILIER	17 US	2022-2023		Tiers financeur	normal	5 400,00 €	5 400,00 €
22-11 F	Droit Immobilier spécialité Montage d'opérations immobilièresMR132	EPN14	DROIT & IMMOBILIER	17 US	2022-2023		Individuel	réduit	2 700,00 €	2 700,00 €
22-11 F	Droit Immobilier spécialité Montage d'opérations immobilièresMR132	EPN14	DROIT & IMMOBILIER	16 US	2022-2023		Tiers financeur	normal	5 200,00 €	5 200,00 €
22-11 F	Droit Immobilier spécialité Montage d'opérations immobilièresMR132	EPN14	DROIT & IMMOBILIER	16 US	2022-2023		Individuel	réduit	2 600,00 €	2 600,00 €
22-11 F	Droit Immobilier spécialité Montage d'opérations immobilièresMR132	EPN14	DROIT & IMMOBILIER	15 US	2022-2023		Tiers financeur	normal	5 000,00 €	5 000,00 €
22-11 F	Droit Immobilier spécialité Montage d'opérations immobilièresMR132	EPN14	DROIT & IMMOBILIER	15 US	2022-2023		Individuel	réduit	2 500,00 €	2 500,00 €
22-11 F	Droit Immobilier spécialité Montage d'opérations immobilièresMR132	EPN14	DROIT & IMMOBILIER	14 US	2022-2023		Tiers financeur	normal	4 800,00 €	4 800,00 €
22-11 F	Droit Immobilier spécialité Montage d'opérations immobilièresMR132	EPN14	DROIT & IMMOBILIER	14 US	2022-2023		Individuel	réduit	2 400,00 €	2 400,00 €
22-11 F	Droit Immobilier spécialité Montage d'opérations immobilièresMR132	EPN14	DROIT & IMMOBILIER	13 US	2022-2023		Tiers financeur	normal	4 600,00 €	4 600,00 €
22-11 F	Droit Immobilier spécialité Montage d'opérations immobilièresMR132	EPN14	DROIT & IMMOBILIER	13 US	2022-2023		Individuel	réduit	2 300,00 €	2 300,00 €
22-11 F	Droit Immobilier spécialité Montage d'opérations immobilièresMR132	EPN14	DROIT & IMMOBILIER	12 US	2022-2023		Tiers financeur	normal	4 400,00 €	4 400,00 €
22-11 F	Droit Immobilier spécialité Montage d'opérations immobilièresMR132	EPN14	DROIT & IMMOBILIER	12 US	2022-2023		Individuel	réduit	2 100,00 €	2 100,00 €
22-11 F	Droit Immobilier spécialité Montage d'opérations immobilièresMR132	EPN14	DROIT & IMMOBILIER	11 US	2022-2023		Tiers financeur	normal	4 200,00 €	4 200,00 €
22-11 F	Droit Immobilier spécialité Montage d'opérations immobilièresMR132	EPN14	DROIT & IMMOBILIER	11 US	2022-2023		Individuel	réduit	2 100,00 €	2 100,00 €
22-11 F	Droit Immobilier spécialité Montage d'opérations immobilièresMR132	EPN14	DROIT & IMMOBILIER	10 US	2022-2023		Tiers financeur	normal	4 000,00 €	4 000,00 €
22-11 F	Droit Immobilier spécialité Montage d'opérations immobilièresMR132	EPN14	DROIT & IMMOBILIER	10 US	2022-2023		Individuel	réduit	2 000,00 €	2 000,00 €
22-11 F	Droit Immobilier spécialité Montage d'opérations immobilièresMR132	EPN14	DROIT & IMMOBILIER	9 US	2022-2023		Tiers financeur	normal	3 800,00 €	3 800,00 €
22-11 F	Droit Immobilier spécialité Montage d'opérations immobilièresMR132	EPN14	DROIT & IMMOBILIER	9 US	2022-2023		Individuel	réduit	1 900,00 €	1 900,00 €
22-11 F	Droit Immobilier spécialité Montage d'opérations immobilièresMR132	EPN14	DROIT & IMMOBILIER	8 US	2022-2023		Tiers financeur	normal	3 600,00 €	3 600,00 €
22-11 F	Droit Immobilier spécialité Montage d'opérations immobilièresMR132	EPN14	DROIT & IMMOBILIER	8 US	2022-2023		Individuel	réduit	1 800,00 €	1 800,00 €
22-11 F	Droit Immobilier spécialité Montage d'opérations immobilièresMR132	EPN14	DROIT & IMMOBILIER	7 US	2022-2023		Tiers financeur	normal	3 400,00 €	3 400,00 €

N° décision	Intitulé formation / Diplôme	Code entité	Libellé Entrée	Nature de la formation	Année de validité	Modalités tarification	Modalités prise en charge	Nature du tarif	Tarif en €	tarif antérieur
22-11 F	Droit Immobilier spécialité Montage d'opérations immobilièresMR132	EPN14	DROIT & IMMOBILIER	7 US	2022-2023		Individuel	réduit	1 700,00 €	1 700,00 €
22-11 F	Droit Immobilier spécialité Montage d'opérations immobilièresMR132	EPN14	DROIT & IMMOBILIER	6 US	2022-2023		Tiers financeur	normal	3 200,00 €	3 200,00 €
22-11 F	Droit Immobilier spécialité Montage d'opérations immobilièresMR132	EPN14	DROIT & IMMOBILIER	6 US	2022-2023		Individuel	réduit	1 600,00 €	1 600,00 €
22-11 F	Droit Immobilier spécialité Montage d'opérations immobilièresMR132	EPN14	DROIT & IMMOBILIER	5 US	2022-2023		Tiers financeur	normal	3 000,00 €	3 000,00 €
22-11 F	Droit Immobilier spécialité Montage d'opérations immobilièresMR132	EPN14	DROIT & IMMOBILIER	5 US	2022-2023		Individuel	réduit	1 500,00 €	1 500,00 €
22-11 F	Droit Immobilier spécialité Montage d'opérations immobilièresMR132	EPN14	DROIT & IMMOBILIER	4 US	2022-2023		Tiers financeur	normal	2 800,00 €	2 800,00 €
22-11 F	Droit Immobilier spécialité Montage d'opérations immobilièresMR132	EPN14	DROIT & IMMOBILIER	4 US	2022-2023		Individuel	réduit	1 400,00 €	1 400,00 €
22-11 F	Droit Immobilier spécialité Montage d'opérations immobilièresMR132	EPN14	DROIT & IMMOBILIER	3 US	2022-2023		Tiers financeur	normal	2 600,00 €	2 600,00 €
22-11 F	Droit Immobilier spécialité Montage d'opérations immobilièresMR132	EPN14	DROIT & IMMOBILIER	3 US	2022-2023		Individuel	réduit	1 300,00 €	1 300,00 €
22-11 F	Droit Immobilier spécialité Montage d'opérations immobilièresMR132	EPN14	DROIT & IMMOBILIER	2 US	2022-2023		Tiers financeur	normal	2 400,00 €	2 400,00 €
22-11 F	Droit Immobilier spécialité Montage d'opérations immobilièresMR132	EPN14	DROIT & IMMOBILIER	2 US	2022-2023		Individuel	réduit	1 200,00 €	1 200,00 €
22-11 F	Droit Immobilier spécialité Montage d'opérations immobilièresMR132	EPN14	DROIT & IMMOBILIER	1 US	2022-2023		Tiers financeur	normal	2 200,00 €	2 200,00 €
22-11 F	Droit Immobilier spécialité Montage d'opérations immobilièresMR132	EPN14	DROIT & IMMOBILIER	1 US	2022-2023		Individuel	réduit	1 100,00 €	1 100,00 €
22-11 F	Droits de réinscription en 3e année (pour les US de 2e année non validées à concurrence de 3 US)	EPN14	DROIT & IMMOBILIER		2022-2023		Tiers financeur	normal	200,00 €	200,00 €
22-11 F	Droits de réinscription en 3e année (pour les US de 2e année non validées à concurrence de 3 US)	EPN14	DROIT & IMMOBILIER		2022-2023		Individuel	réduit	100,00 €	100,00 €
22-11 F	Droits de réinscription en 3e année (pour achever le mémoire de recherche lorsque tous les US ont été validés)	EPN14	DROIT & IMMOBILIER		2022-2023		Tiers financeur	normal	200,00 €	200,00 €
22-11 F	Droits de réinscription en 3e année (pour achever le mémoire de recherche lorsque tous les US ont été validés)	EPN14	DROIT & IMMOBILIER		2022-2023		Individuel	réduit	100,00 €	100,00 €
22-11 F	Initiations aux études Juridiques immobilières	EPN14	DROIT & IMMOBILIER	Enseignement à la carte	2022-2023		Tiers financeur	normal	1 000,00 €	1 000,00 €
22-11 F	Initiations aux études Juridiques immobilières	EPN14	DROIT & IMMOBILIER	Enseignement à la carte	2022-2023		Individuel	réduit	500,00 €	500,00 €
22-11 F	Droit de la propriété immobilière	EPN14	DROIT & IMMOBILIER	Enseignement à la carte	2022-2023		Tiers financeur	normal	1 000,00 €	1 000,00 €
22-11 F	Droit de la propriété immobilière	EPN14	DROIT & IMMOBILIER	Enseignement à la carte	2022-2023		Individuel	réduit	500,00 €	500,00 €
22-11 F	Droit de l'urbanisme et de l'aménagement	EPN14	DROIT & IMMOBILIER	Enseignement à la carte	2022-2023		Tiers financeur	normal	1 000,00 €	1 000,00 €
22-11 F	Droit de l'urbanisme et de l'aménagement	EPN14	DROIT & IMMOBILIER	Enseignement à la carte	2022-2023		Individuel	réduit	500,00 €	500,00 €
22-11 F	Droit de la promotion et des sociétés immobilières	EPN14	DROIT & IMMOBILIER	Enseignement à la carte	2022-2023		Tiers financeur	normal	1 000,00 €	1 000,00 €
22-11 F	Droit de la promotion et des sociétés immobilières	EPN14	DROIT & IMMOBILIER	Enseignement à la carte	2022-2023		Individuel	réduit	500,00 €	500,00 €
22-11 F	Copropriété et ensembles immobilières	EPN14	DROIT & IMMOBILIER	Enseignement à la carte	2022-2023		Tiers financeur	normal	1 000,00 €	1 000,00 €
22-11 F	Copropriété et ensembles immobilières	EPN14	DROIT & IMMOBILIER	Enseignement à la carte	2022-2023		Individuel	réduit	500,00 €	500,00 €
22-11 F	Economie immobilière	EPN14	DROIT & IMMOBILIER	Enseignement à la carte	2022-2023		Tiers financeur	normal	1 000,00 €	1 000,00 €

N° décision	Intitulé formation / Diplôme	Code entité	Libellé Entrée	Nature de la formation	Année de validité	Modalités tarification	Modalités prise en charge	Nature du tarif	Tarif en €	tarif antérieur
22-11 F	Economie immobilière	EPN14	DROIT & IMMOBILIER	Enseignement à la carte	2022-2023		Individuel	réduit	500,00 €	500,00 €
22-11 F	Droit du logement social	EPN14	DROIT & IMMOBILIER	Enseignement à la carte	2022-2023		Tiers financeur	normal	1 000,00 €	1 000,00 €
22-11 F	Droit du logement social	EPN14	DROIT & IMMOBILIER	Enseignement à la carte	2022-2023		Individuel	réduit	500,00 €	500,00 €
22-11 F	Estimation des immeubles	EPN14	DROIT & IMMOBILIER	Enseignement à la carte	2022-2023		Tiers financeur	normal	1 000,00 €	1 000,00 €
22-11 F	Estimation des immeubles	EPN14	DROIT & IMMOBILIER	Enseignement à la carte	2022-2023		Individuel	réduit	500,00 €	500,00 €
22-11 F	Contrats de vente d'immeubles	EPN14	DROIT & IMMOBILIER	Enseignement à la carte	2022-2023		Tiers financeur	normal	1 000,00 €	1 000,00 €
22-11 F	Contrats de vente d'immeubles	EPN14	DROIT & IMMOBILIER	Enseignement à la carte	2022-2023		Individuel	réduit	500,00 €	500,00 €
22-11 F	Responsabilité et assurance des constructeurs	EPN14	DROIT & IMMOBILIER	Enseignement à la carte	2022-2023		Tiers financeur	normal	1 000,00 €	1 000,00 €
22-11 F	Responsabilité et assurance des constructeurs	EPN14	DROIT & IMMOBILIER	Enseignement à la carte	2022-2023		Individuel	réduit	500,00 €	500,00 €
22-11 F	Comptabilité immobilière	EPN14	DROIT & IMMOBILIER	Enseignement à la carte	2022-2023		Tiers financeur	normal	1 000,00 €	1 000,00 €
22-11 F	Comptabilité immobilière	EPN14	DROIT & IMMOBILIER	Enseignement à la carte	2022-2023		Individuel	réduit	500,00 €	500,00 €
22-11 F	Droit immobilier de l'environnement	EPN14	DROIT & IMMOBILIER	Enseignement à la carte	2022-2023		Tiers financeur	normal	1 000,00 €	1 000,00 €
22-11 F	Droit immobilier de l'environnement	EPN14	DROIT & IMMOBILIER	Enseignement à la carte	2022-2023		Individuel	réduit	500,00 €	500,00 €
22-11 F	Gestion d'actifs immobiliers	EPN14	DROIT & IMMOBILIER	Enseignement à la carte	2022-2023		Tiers financeur	normal	500,00 €	500,00 €
22-11 F	Gestion d'actifs immobiliers	EPN14	DROIT & IMMOBILIER	Enseignement à la carte	2022-2023		Individuel	réduit	250,00 €	250,00 €
22-11 F	Technique de négociation immobilière	EPN14	DROIT & IMMOBILIER	Enseignement à la carte	2022-2023		Tiers financeur	normal	500,00 €	500,00 €
22-11 F	Technique de négociation immobilière	EPN14	DROIT & IMMOBILIER	Enseignement à la carte	2022-2023		Individuel	réduit	250,00 €	250,00 €
22-11 F	Financement immobilier privé	EPN14	DROIT & IMMOBILIER	Enseignement à la carte	2022-2023		Tiers financeur	normal	500,00 €	500,00 €
22-11 F	Financement immobilier privé	EPN14	DROIT & IMMOBILIER	Enseignement à la carte	2022-2023		Individuel	réduit	250,00 €	250,00 €
22-11 F	Financement aidé du logement	EPN14	DROIT & IMMOBILIER	Enseignement à la carte	2022-2023		Tiers financeur	normal	500,00 €	500,00 €
22-11 F	Financement aidé du logement	EPN14	DROIT & IMMOBILIER	Enseignement à la carte	2022-2023		Individuel	réduit	250,00 €	250,00 €
22-11 F	Marchés privés de travaux et de maîtrise d'œuvre	EPN14	DROIT & IMMOBILIER	Enseignement à la carte	2022-2023		Tiers financeur	normal	500,00 €	500,00 €
22-11 F	Marchés privés de travaux et de maîtrise d'œuvre	EPN14	DROIT & IMMOBILIER	Enseignement à la carte	2022-2023		Individuel	réduit	250,00 €	250,00 €
22-11 F	Marchés publics de travaux et de maîtrise d'œuvre	EPN14	DROIT & IMMOBILIER	Enseignement à la carte	2022-2023		Tiers financeur	normal	500,00 €	500,00 €
22-11 F	Marchés publics de travaux et de maîtrise d'œuvre	EPN14	DROIT & IMMOBILIER	Enseignement à la carte	2022-2023		Individuel	réduit	250,00 €	250,00 €
22-11 F	Statut et déontologie des professions immobilières	EPN14	DROIT & IMMOBILIER	Enseignement à la carte	2022-2023		Tiers financeur	normal	500,00 €	500,00 €
22-11 F	Statut et déontologie des professions immobilières	EPN14	DROIT & IMMOBILIER	Enseignement à la carte	2022-2023		Individuel	réduit	250,00 €	250,00 €
22-11 F	Expertise judiciaire immobilière	EPN14	DROIT & IMMOBILIER	Enseignement à la carte	2022-2023		Tiers financeur	normal	500,00 €	500,00 €
22-11 F	Expertise judiciaire immobilière	EPN14	DROIT & IMMOBILIER	Enseignement à la carte	2022-2023		Individuel	réduit	250,00 €	250,00 €
22-11 F	Méthodes et techniques juridiques	EPN14	DROIT & IMMOBILIER	Enseignement à la carte	2022-2023		Tiers financeur	normal	500,00 €	500,00 €

N° décision	Intitulé formation / Diplôme	Code entité	Libellé Entrée	Nature de la formation	Année de validité	Modalités tarification	Modalités prise en charge	Nature du tarif	Tarif en €	tarif antérieur
22-11 F	Méthodes et techniques juridiques	EPN14	DROIT & IMMOBILIER	Enseignement à la carte	2022-2023		Individuel	réduit	250,00 €	250,00 €
22-11 F	Éléments d'analyse financière immobilière	EPN14	DROIT & IMMOBILIER	Enseignement à la carte	2022-2023		Tiers financeur	normal	500,00 €	500,00 €
22-11 F	Éléments d'analyse financière immobilière	EPN14	DROIT & IMMOBILIER	Enseignement à la carte	2022-2023		Individuel	réduit	250,00 €	250,00 €
22-11 F	Baux d'habitation	EPN14	DROIT & IMMOBILIER	Enseignement à la carte	2022-2023		Tiers financeur	normal	500,00 €	500,00 €
22-11 F	Baux d'habitation	EPN14	DROIT & IMMOBILIER	Enseignement à la carte	2022-2023		Individuel	réduit	250,00 €	250,00 €
22-11 F	Baux commerciaux	EPN14	DROIT & IMMOBILIER	Enseignement à la carte	2022-2023		Tiers financeur	normal	500,00 €	500,00 €
22-11 F	Baux commerciaux	EPN14	DROIT & IMMOBILIER	Enseignement à la carte	2022-2023		Individuel	réduit	250,00 €	250,00 €
22-11 F	Méthodes et techniques juridiques	EPN14	DROIT & IMMOBILIER	Enseignement à la carte	2022-2023		Tiers financeur	normal	500,00 €	500,00 €
22-11 F	Méthodes et techniques juridiques	EPN14	DROIT & IMMOBILIER	Enseignement à la carte	2022-2023		Individuel	réduit	250,00 €	250,00 €
22-11 F	Immobilier d'entreprise	EPN14	DROIT & IMMOBILIER	Enseignement à la carte	2022-2023		Tiers financeur	normal	500,00 €	500,00 €
22-11 F	Immobilier d'entreprise	EPN14	DROIT & IMMOBILIER	Enseignement à la carte	2022-2023		Individuel	réduit	250,00 €	250,00 €
22-11 F	Droit pénal de l'immobilier	EPN14	DROIT & IMMOBILIER	Enseignement à la carte	2022-2023		Tiers financeur	normal	500,00 €	500,00 €
22-11 F	Droit pénal de l'immobilier	EPN14	DROIT & IMMOBILIER	Enseignement à la carte	2022-2023		Individuel	réduit	250,00 €	250,00 €
22-11 F	Introduction à la technologie et à la pathologie des bâtiments	EPN14	DROIT & IMMOBILIER	Enseignement à la carte	2022-2023		Tiers financeur	normal	500,00 €	500,00 €
22-11 F	Introduction à la technologie et à la pathologie des bâtiments	EPN14	DROIT & IMMOBILIER	Enseignement à la carte	2022-2023		Individuel	réduit	250,00 €	250,00 €
22-11 F	Introduction à la pathologie des bâtiments	EPN14	DROIT & IMMOBILIER	Enseignement à la carte	2022-2023		Tiers financeur	normal	500,00 €	500,00 €
22-11 F	Introduction à la pathologie des bâtiments	EPN14	DROIT & IMMOBILIER	Enseignement à la carte	2022-2023		Individuel	réduit	250,00 €	250,00 €
22-11 F	Fiscalité immobilière	EPN14	DROIT & IMMOBILIER	Enseignement à la carte	2022-2023		Tiers financeur	normal	500,00 €	500,00 €
22-11 F	Fiscalité immobilière	EPN14	DROIT & IMMOBILIER	Enseignement à la carte	2022-2023		Individuel	réduit	250,00 €	250,00 €
22-11 F	Fiscalité de l'opération immobilière	EPN14	DROIT & IMMOBILIER	Enseignement à la carte	2022-2023		Tiers financeur	normal	500,00 €	500,00 €
22-11 F	Fiscalité de l'opération immobilière	EPN14	DROIT & IMMOBILIER	Enseignement à la carte	2022-2023		Individuel	réduit	250,00 €	250,00 €
22-11 F	Enseignement à la carte	EPN14	DROIT & IMMOBILIER	UE 8 crédits	2022-2023	Tarif spécifique pour ICH	Demandeurs d'emploi, RSA, fin de droit, réfugiés	réduit	240,00 €	240,00 €
22-11 F	Enseignement à la carte	EPN14	DROIT & IMMOBILIER	UE 6 crédits	2022-2023	Tarif spécifique pour ICH	Demandeurs d'emploi, RSA, fin de droit, réfugiés	réduit	180,00 €	180,00 €
22-11 F	Enseignement à la carte	EPN14	DROIT & IMMOBILIER	UE 3 crédits	2022-2023	Tarif spécifique pour ICH	Demandeurs d'emploi, RSA, fin de droit, réfugiés	réduit	90,00 €	90,00 €
22-11 F	Fondamentaux juridiques des activités immobilières	EPN14	DROIT & IMMOBILIER	UE en bloc de compétences	2022-2023	Bloc BDO Responsable d'opération immobilière		réduit	1 600,00 €	1 600,00 €
22-11 F	Faisabilité économique et financière de projets immobiliers	EPN14	DROIT & IMMOBILIER	UE en bloc de compétences	2022-2023	Bloc BDO Responsable d'opération immobilière		réduit	1 600,00 €	1 600,00 €
22-11 F	Projets immobiliers et contraintes d'urbanisme et d'environnement	EPN14	DROIT & IMMOBILIER	UE en bloc de compétences	2022-2023	Bloc BDO Responsable d'opération immobilière		réduit	1 600,00 €	1 600,00 €
22-11 F	Réalisation d'opérations de promotion immobilière	EPN14	DROIT & IMMOBILIER	UE en bloc de compétences	2022-2023	Bloc BDO Responsable d'opération immobilière		réduit	2 000,00 €	2 000,00 €
22-11 F	Conception et exécution des travaux de construction	EPN14	DROIT & IMMOBILIER	UE en bloc de compétences	2022-2023	Bloc BDO Responsable d'opération immobilière		réduit	2 000,00 €	2 000,00 €
22-12 F	Responsable conception, mise en place et maintenance des installations frigorifiques et climatiques	EPN1	BTP et Energie	Journée annuelle de rencontre élèves entreprises	2022-2023			réduit	350,00 €	300,00 €

N° décision	Intitulé formation / Diplôme	Code entité	Libellé Entrée	Nature de la formation	Année de validité	Modalités tarification	Modalités prise en charge	Nature du tarif	Tarif en €	tarif antérieur
22-14 F	Parcours d'apprentissage personnalisé en anglais	B2B01	Cnam Entreprises	Stages	2022-2023		Tiers financeur	normal	2 000,00 €	
22-14 F	Parcours d'apprentissage personnalisé en anglais	B2B01	Cnam Entreprises	Stages	2022-2023		Individuel	réduit	1 000,00 €	
22-14 F	Champs de la sociologie	B2B01	Cnam Entreprises	Stages	2022-2023		Tiers financeur	normal	1 470,00 €	
22-14 F	Champs de la sociologie	B2B01	Cnam Entreprises	Stages	2022-2023		Individuel	réduit	735,00 €	
22-14 F	Institutions et acteurs de l'intervention sociale : accueil, information, orientation	B2B01	Cnam Entreprises	Stages	2022-2023			normal	1 838,00 €	
22-14 F	Institutions et acteurs de l'intervention sociale : accueil, information, orientation	B2B01	Cnam Entreprises	Stages	2022-2023			réduit	919,00 €	
22-14 F	Institutions et acteurs de l'intervention sociale : l'accompagnement	B2B01	Cnam Entreprises	Stages	2022-2023			normal	2 100,00 €	
22-14 F	Institutions et acteurs de l'intervention sociale : l'accompagnement	B2B01	Cnam Entreprises	Stages	2022-2023			réduit	1 050,00 €	
22-14 F	Socio-dynamique des organisations et stratégies d'acteur	B2B01	Cnam Entreprises	Stages	2022-2023			normal	1 470,00 €	
22-14 F	Socio-dynamique des organisations et stratégies d'acteur	B2B01	Cnam Entreprises	Stages	2022-2023			réduit	735,00 €	
22-14 F	Analyse du marché du travail et des mondes économiques	B2B01	Cnam Entreprises	Stages	2022-2023			normal	1 470,00 €	
22-14 F	Analyse du marché du travail et des mondes économiques	B2B01	Cnam Entreprises	Stages	2022-2023			réduit	735,00 €	
22-14 F	Politiques et actions locales d'insertion professionnelle	B2B01	Cnam Entreprises	Stages	2022-2023			normal	1 470,00 €	
22-14 F	Politiques et actions locales d'insertion professionnelle	B2B01	Cnam Entreprises	Stages	2022-2023			réduit	735,00 €	
22-14 F	Certificat de compétence - Contrôle de gestion	B2B01	Cnam Entreprises	Stages	2022-2023			normal	5 232,00 €	
22-14 F	Certificat de compétence - Contrôle de gestion	B2B01	Cnam Entreprises	Stages	2022-2023			réduit	2 616,00 €	
22-14 F	Certificat de compétence - Chargé d'action ergonomique	B2B01	Cnam Entreprises	Stages	2022-2023			normal	10 336,00 €	
22-14 F	Certificat de compétence - Chargé d'action ergonomique	B2B01	Cnam Entreprises	Stages	2022-2023			réduit	5 168,00 €	
22-14 F	Certificat de compétence - Coordinateur en structure médico-sociale	B2B01	Cnam Entreprises	Stages	2022-2023			normal	5 444,00 €	
22-14 F	Certificat de compétence - Coordinateur en structure médico-sociale	B2B01	Cnam Entreprises	Stages	2022-2023			réduit	2 722,00 €	
22-14 F	Certificat de compétence - Coordinateur en structure médico-sociale	B2B01	Cnam Entreprises	Stages	2022-2023		Tarif CPF		2 950,00 €	
22-14 F	Accompagnement et conseil en évolution professionnelle	B2B01	Cnam Entreprises	Stages	2022-2023			normal	2 940,00 €	
22-14 F	Certificat de compétence - Accompagnement et conseil en évolution professionnelle	B2B01	Cnam Entreprises	Stages	2022-2023			réduit	1 470,00 €	
22-14 F	Certificat de compétence - Concepteur et animateur de séquences pédagogiques multimodales	B2B01	Cnam Entreprises	Stages	2022-2023			normal	4 460,00 €	
22-14 F	Certificat de compétence - Concepteur et animateur de séquences pédagogiques multimodales	B2B01	Cnam Entreprises	Stages	2022-2023			réduit	2 230,00 €	
22-14 F	Certificat de compétence - Concepteur et animateur de séquences pédagogiques multimodales	B2B01	Cnam Entreprises	Stages	2022-2023		Tarif CPF		3 450,00 €	
22-14 F	Certificat de compétence - Assistant.e aux projets et parcours de vie	B2B01	Cnam Entreprises	Stages	2022-2023			normal	3 600,00 €	
22-14 F	Certificat de compétence - Assistant.e aux projets et parcours de vie	B2B01	Cnam Entreprises	Stages	2022-2023			réduit	1 800,00 €	
22-14 F	Certificat de compétence - Pratiques de médiation	B2B01	Cnam Entreprises	Stages	2022-2023			normal	6 300,00 €	

N° décision	Intitulé formation / Diplôme	Code entité	Libellé Entrée	Nature de la formation	Année de validité	Modalités tarification	Modalités prise en charge	Nature du tarif	Tarif en €	tarif antérieur
22-14 F	Certificat de compétence - Pratiques de médiation	B2B01	Cnam Entreprises	Stages	2022-2023			réduit	3 150,00 €	
22-14 F	Certificat de compétence - Consultant en insertion dans le domaine du handicap	B2B01	Cnam Entreprises	Stages	2022-2023			normal	4 324,00 €	
22-14 F	Certificat de compétence - Consultant en insertion dans le domaine du handicap	B2B01	Cnam Entreprises	Stages	2022-2023			réduit	2 162,00 €	
22-14 F	Outils et démarche de la communication écrite et orale	B2B01	Cnam Entreprises	Stages	2022-2023			normal	1 470,00 €	
22-14 F	Outils et démarche de la communication écrite et orale	B2B01	Cnam Entreprises	Stages	2022-2023			réduit	735,00 €	
22-14 F	Pratiques de l'accueil, de la négociation et de la communication	B2B01	Cnam Entreprises	Stages	2022-2023			normal	1 470,00 €	
22-14 F	Pratiques de l'accueil, de la négociation et de la communication	B2B01	Cnam Entreprises	Stages	2022-2023			réduit	735,00 €	
22-14 F	Pratiques écrites et orales de la communication professionnelle	B2B01	Cnam Entreprises	Stages	2022-2023			normal	1 716,00 €	
22-14 F	Pratiques écrites et orales de la communication professionnelle	B2B01	Cnam Entreprises	Stages	2022-2023			réduit	858,00 €	
22-14 F	Méthodologie de construction du mémoire	B2B01	Cnam Entreprises	Stages	2022-2023			normal	1 470,00 €	
22-14 F	Méthodologie de construction du mémoire	B2B01	Cnam Entreprises	Stages	2022-2023			réduit	735,00 €	
22-14 F	Gestion comptable et financière de l'entreprise	B2B01	Cnam Entreprises	Stages	2022-2023			normal	2 340,00 €	
22-14 F	Gestion comptable et financière de l'entreprise	B2B01	Cnam Entreprises	Stages	2022-2023			réduit	1 170,00 €	
22-14 F	Comptabilité financière des sociétés	B2B01	Cnam Entreprises	Stages	2022-2023			normal	2 340,00 €	
22-14 F	Comptabilité financière des sociétés	B2B01	Cnam Entreprises	Stages	2022-2023			réduit	1 170,00 €	
22-14 F	Certificat professionnel - Chargé d'information, d'accueil et d'orientation	B2B01	Cnam Entreprises	Stages	2022-2023			normal	7 144,00 €	
22-14 F	Certificat professionnel - Chargé d'information, d'accueil et d'orientation	B2B01	Cnam Entreprises	Stages	2022-2023			réduit	3 572,00 €	
22-14 F	Introduction à la psychologie	B2B01	Cnam Entreprises	Stages	2022-2023			normal	7 212,00 €	
22-14 F	Introduction à la psychologie	B2B01	Cnam Entreprises	Stages	2022-2023			réduit	3 606,00 €	
22-14 F	Introduction à la psychologie	B2B01	Cnam Entreprises	Stages	2022-2023			normal	4 990,00 €	
22-14 F	Psychologie du travail et clinique du travail	B2B01	Cnam Entreprises	Stages	2022-2023			normal	6 930,00 €	
22-14 F	Psychologie du travail et clinique du travail	B2B01	Cnam Entreprises	Stages	2022-2023			réduit	3 675,00 €	
22-14 F	Psychologie du travail et clinique du travail	B2B01	Cnam Entreprises	Stages	2022-2023			normal	4 800,00 €	
22-14 F	Soutenir les collectifs de travail (module de professionnalisation)	B2B01	Cnam Entreprises	Stages	2022-2023			normal	6 090,00 €	
22-14 F	Soutenir les collectifs de travail (module de professionnalisation)	B2B01	Cnam Entreprises	Stages	2022-2023			réduit	3 045,00 €	
22-14 F	Soutenir les collectifs de travail (module de professionnalisation)	B2B01	Cnam Entreprises	Stages	2022-2023			réduit	4 214,00 €	
22-14 F	Certificat de spécialisation Accompagnateur d'entrepreneurs	B2B01	Cnam Entreprises	Stages	2022-2023			normal	5 600,00 €	
22-14 F	Certificat de spécialisation Accompagnateur d'entrepreneurs	B2B01	Cnam Entreprises	Stages	2022-2023			réduit	2 800,00 €	
22-14 F	Certificat de spécialisation psychopathologie, corps et travail. Sémiologie et étologie	B2B01	Cnam Entreprises	Stages	2022-2023			normal	4 830,00 €	
22-14 F	Certificat de spécialisation psychopathologie, corps et travail. Sémiologie et étologie	B2B01	Cnam Entreprises	Stages	2022-2023			réduit	2 415,00 €	

N° décision	Intitulé formation / Diplôme	Code entité	Libellé Entrée	Nature de la formation	Année de validité	Modalités tarification	Modalités prise en charge	Nature du tarif	Tarif en €	tarif antérieur
22-14 F	Certificat de spécialisation - La médiation dans l'institution: maîtrise et analyse de pratique du médiateur	B2B01	Cnam Entreprises	Stages	2022-2023			normal	4 200,00 €	
22-14 F	Certificat de spécialisation - La médiation dans l'institution: maîtrise et analyse de pratique du médiateur	B2B01	Cnam Entreprises	Stages	2022-2023			réduit	2 100,00 €	
22-14 F	Certificat de spécialisation - Design collaboratif	B2B01	Cnam Entreprises	Stages	2022-2023			normal	3 900,00 €	
22-14 F	Certificat de spécialisation - Design collaboratif	B2B01	Cnam Entreprises	Stages	2022-2023			réduit	1 950,00 €	
22-14 F	Certificat de spécialisation - Design collaboratif	B2B01	Cnam Entreprises	Stages	2022-2023			normal	2 650,00 €	
22-14 F	Titre RNCP Niveau 5 - Chargé d'accompagnement social et professionnel	B2B01	Cnam Entreprises	Stages	2022-2023			normal	11 952,00 €	
22-14 F	Titre RNCP Niveau 5 - Chargé d'accompagnement social et professionnel	B2B01	Cnam Entreprises	Stages	2022-2023			réduit	5 976,00 €	
22-14 F	Titre RNCP Niveau 5 - Chargé d'accompagnement social et professionnel	B2B01	Cnam Entreprises	Stages	2022-2023			normal	6 950,00 €	
22-14 F	Diplôme inter-universitaire Philosophie, Ethique, Design dans les domaines de la Santé et du Soins	B2B01	Cnam Entreprises	Stages	2022-2023			normal	6 300,00 €	
22-14 F	Diplôme inter-universitaire Philosophie, Ethique, Design dans les domaines de la Santé et du Soins	B2B01	Cnam Entreprises	Stages	2022-2023			réduit	3 150,00 €	
22-14 F	Ouverture au monde du numérique	B2B01	Cnam Entreprises	Stages	2022-2023			normal	1 610,00 €	
22-14 F	Ouverture au monde du numérique	B2B01	Cnam Entreprises	Stages	2022-2023			réduit	805,00 €	
22-14 F	Environnement législatif, économique et politique des établissements médico-sociaux	B2B01	Cnam Entreprises	Stages	2022-2023			normal	1 348,00 €	
22-14 F	Environnement législatif, économique et politique des établissements médico-sociaux	B2B01	Cnam Entreprises	Stages	2022-2023			réduit	674,00 €	
22-14 F	Environnement législatif, économique et politique des établissements sanitaires et sociaux	B2B01	Cnam Entreprises	Stages	2022-2023			normal	1 348,00 €	
22-14 F	Environnement législatif, économique et politique des établissements sanitaires et sociaux	B2B01	Cnam Entreprises	Stages	2022-2023			réduit	674,00 €	
22-14 F	Approche comptabilité et contrôle de gestion dans les établissements sanitaires, sociaux et médico-sociaux	B2B01	Cnam Entreprises	Stages	2022-2023			normal	1 348,00 €	
22-14 F	Approche comptabilité et contrôle de gestion dans les établissements sanitaires, sociaux et médico-sociaux	B2B01	Cnam Entreprises	Stages	2022-2023			réduit	674,00 €	
22-14 F	Principes de droit social et de droit du travail applicables aux ESSMS	B2B01	Cnam Entreprises	Stages	2022-2023			normal	1 348,00 €	
22-14 F	Principes de droit social et de droit du travail applicables aux ESSMS	B2B01	Cnam Entreprises	Stages	2022-2023			réduit	674,00 €	
22-14 F	Management des organisations et ressources humaines en secteur médico-social, sanitaire et social	B2B01	Cnam Entreprises	Stages	2022-2023			normal	1 348,00 €	
22-14 F	Management des organisations et ressources humaines en secteur médico-social, sanitaire et social	B2B01	Cnam Entreprises	Stages	2022-2023			réduit	674,00 €	
22-14 F	Méthodologie de conduite de projets en secteur médico-social, sanitaire ou social	B2B01	Cnam Entreprises	Stages	2022-2023			normal	1 348,00 €	

N° décision	Intitulé formation / Diplôme	Code entité	Libellé Entrée	Nature de la formation	Année de validité	Modalités tarification	Modalités prise en charge	Nature du tarif	Tarif en €	tarif antérieur
22-14 F	Méthodologie de conduite de projets en secteur médico-social, sanitaire ou social	B2B01	Cnam Entreprises	Stages	2022-2023			réduit	674,00 €	
22-14 F	Santé, performance et développement au travail	B2B01	Cnam Entreprises	Stages	2022-2023			normal	2 480,00 €	
22-14 F	Santé, performance et développement au travail	B2B01	Cnam Entreprises	Stages	2022-2023			réduit	1 240,00 €	
22-14 F	Comprendre et agir en santé au travail : approches de l'ergonomie	B2B01	Cnam Entreprises	Stages	2022-2023			normal	2 520,00 €	
22-14 F	Comprendre et agir en santé au travail : approches de l'ergonomie	B2B01	Cnam Entreprises	Stages	2022-2023			réduit	1 260,00 €	
22-14 F	Modèles de l'humain en activité	B2B01	Cnam Entreprises	Stages	2022-2023			normal	2 120,00 €	
22-14 F	Modèles de l'humain en activité	B2B01	Cnam Entreprises	Stages	2022-2023			réduit	1 060,00 €	
22-14 F	Analyse de l'activité : modèles, méthodes et techniques I	B2B01	Cnam Entreprises	Stages	2022-2023			normal	2 120,00 €	
22-14 F	Analyse de l'activité : modèles, méthodes et techniques I	B2B01	Cnam Entreprises	Stages	2022-2023			réduit	1 060,00 €	
22-14 F	Analyse de l'activité : modèles, méthodes et techniques II	B2B01	Cnam Entreprises	Stages	2022-2023			normal	2 120,00 €	
22-14 F	Analyse de l'activité : modèles, méthodes et techniques II	B2B01	Cnam Entreprises	Stages	2022-2023			réduit	1 060,00 €	
22-14 F	Agir sur les situations de travail : méthodes et outils	B2B01	Cnam Entreprises	Stages	2022-2023			normal	2 360,00 €	
22-14 F	Agir sur les situations de travail : méthodes et outils	B2B01	Cnam Entreprises	Stages	2022-2023			réduit	1 180,00 €	
22-14 F	Analyse du travail + Etude de terrain	B2B01	Cnam Entreprises	Stages	2022-2023			normal	2 240,00 €	
22-14 F	Analyse du travail + Etude de terrain	B2B01	Cnam Entreprises	Stages	2022-2023			réduit	1 120,00 €	
22-14 F	Analyse de l'activité : Modèles, méthodes et techniques - 1	B2B01	Cnam Entreprises	Stages	2022-2023			normal	1 800,00 €	
22-14 F	Analyse de l'activité : Modèles, méthodes et techniques - 2	B2B01	Cnam Entreprises	Stages	2022-2023			réduit	900,00 €	
22-14 F	Concevoir en ergonomie : modèles et outils	B2B01	Cnam Entreprises	Stages	2022-2023			normal	1 940,00 €	
22-14 F	Concevoir en ergonomie : modèles et outils	B2B01	Cnam Entreprises	Stages	2022-2023			réduit	970,00 €	
22-14 F	Concevoir en ergonomie : conduite de projets	B2B01	Cnam Entreprises	Stages	2022-2023			normal	1 940,00 €	
22-14 F	Concevoir en ergonomie : conduite de projets	B2B01	Cnam Entreprises	Stages	2022-2023			réduit	970,00 €	
22-14 F	Innovet et concevoir des produits et services	B2B01	Cnam Entreprises	Stages	2022-2023			normal	1 600,00 €	
22-14 F	Innovet et concevoir des produits et services	B2B01	Cnam Entreprises	Stages	2022-2023			réduit	800,00 €	
22-14 F	Formaliser, élaborer et communiquer l'expérience	B2B01	Cnam Entreprises	Stages	2022-2023			normal	1 470,00 €	
22-14 F	Formaliser, élaborer et communiquer l'expérience	B2B01	Cnam Entreprises	Stages	2022-2023			réduit	735,00 €	
22-14 F	Conception et dimensionnement de structures en matériaux composites	B2B01	Cnam Entreprises	Stages	2022-2023			normal	1 960,00 €	
22-14 F	Conception et dimensionnement de structures en matériaux composites	B2B01	Cnam Entreprises	Stages	2022-2023			réduit	980,00 €	
22-14 F	Formation pratique au flux continu	B2B01	Cnam Entreprises	Stages	2022-2023			normal	980,00 €	
22-14 F	Formation pratique au flux continu	B2B01	Cnam Entreprises	Stages	2022-2023			réduit	490,00 €	
22-14 F	Burn-out, Bore-out, Brown-out.. Comment prévenir en milieu professionnel l'épuisement professionnel et la souffrance au travail.	B2B01	Cnam Entreprises	Stages	2022-2023			normal	1 260,00 €	
22-14 F	Burn-out, Bore-out, Brown-out.. Comment prévenir en milieu professionnel l'épuisement professionnel et la souffrance au travail.	B2B01	Cnam Entreprises	Stages	2022-2023			réduit	630,00 €	

N° décision	Intitulé formation / Diplôme	Code entité	Libellé Entrée	Nature de la formation	Année de validité	Modalités tarification	Modalités prise en charge	Nature du tarif	Tarif en €	tarif antérieur
22-14 F	Introduction à la microscopie électronique à balayage et à la microanalyse X	B2B01	Cnam Entreprises	Stages	2022-2023			normal	2 400,00 €	
22-14 F	Introduction à la microscopie électronique à balayage et à la microanalyse X	B2B01	Cnam Entreprises	Stages	2022-2023			réduit	1 200,00 €	
22-14 F	Introduction à la microscopie électronique à balayage et à la microanalyse X	B2B01	Cnam Entreprises	Stages	2022-2023			normal	2 400,00 €	
22-14 F	Introduction à la microscopie électronique à balayage et à la microanalyse X	B2B01	Cnam Entreprises	Stages	2022-2023			réduit	1 200,00 €	
22-14 F	Approfondissement en imagerie au MEB et en microanalyse X	B2B01	Cnam Entreprises	Stages	2022-2023			normal	2 400,00 €	
22-14 F	Approfondissement en imagerie au MEB et en microanalyse X	B2B01	Cnam Entreprises	Stages	2022-2023			réduit	1 200,00 €	
22-14 F	Métallographie et fractographie	B2B01	Cnam Entreprises	Stages	2022-2023			normal	2 400,00 €	
22-14 F	Métallographie et fractographie	B2B01	Cnam Entreprises	Stages	2022-2023			réduit	1 200,00 €	
22-14 F	Pratique de l'analyse EBSD	B2B01	Cnam Entreprises	Stages	2022-2023			normal	2 340,00 €	
22-14 F	Pratique de l'analyse EBSD	B2B01	Cnam Entreprises	Stages	2022-2023			réduit	1 170,00 €	
22-14 F	La fabrication additive pour les matériaux polymères et métalliques	B2B01	Cnam Entreprises	Stages	2022-2023			normal	1 680,00 €	
22-14 F	La fabrication additive pour les matériaux polymères et métalliques	B2B01	Cnam Entreprises	Stages	2022-2023			réduit	840,00 €	
22-14 F	Formation de formateur certification APPV	B2B01	Cnam Entreprises	Stages	2022-2023			normal	1 260,00 €	
22-14 F	Formation de formateur certification APPV	B2B01	Cnam Entreprises	Stages	2022-2023			réduit	630,00 €	
22-14 F	Comptabilité et contrôle de gestion : Initiation 1 et 2	B2B01	Cnam Entreprises	Stages	2022-2023			normal	2 100,00 €	
22-14 F	Comptabilité et contrôle de gestion : Initiation 1 et 2	B2B01	Cnam Entreprises	Stages	2022-2023			réduit	1 050,00 €	
22-14 F	Comptabilité et contrôle de gestion : Perfectionnement	B2B01	Cnam Entreprises	Stages	2022-2023			normal	2 100,00 €	
22-14 F	Comptabilité et contrôle de gestion : Perfectionnement	B2B01	Cnam Entreprises	Stages	2022-2023			réduit	1 050,00 €	
22-14 F	Incubation en résidence (2 postes de travail)	B2B01	Cnam Entreprises	Stages	2022-2023			normal	400,00 €	
22-14 F	Incubation en résidence (2 postes de travail)	B2B01	Cnam Entreprises	Stages	2022-2023			réduit	200,00 €	
22-14 F	Incubation en résidence (3 à 5 postes de travail)	B2B01	Cnam Entreprises	Stages	2022-2023			normal	600,00 €	
22-14 F	Incubation en résidence (3 à 5 postes de travail)	B2B01	Cnam Entreprises	Stages	2022-2023			réduit	300,00 €	
22-14 F	Incubation nomade	B2B01	Cnam Entreprises	Stages	2022-2023			normal	1 200,00 €	
22-14 F	Incubation nomade	B2B01	Cnam Entreprises	Stages	2022-2023			réduit	600,00 €	
22-14 F	La médiation et le collectif	B2B01	Cnam Entreprises	Stages	2022-2023			normal	1 680,00 €	
22-14 F	La médiation et le collectif	B2B01	Cnam Entreprises	Stages	2022-2023			réduit	840,00 €	
22-14 F	Initiation à la caractérisation mécanique des matériaux métalliques	B2B01	Cnam Entreprises	Stages	2022-2023			normal	1 440,00 €	
22-14 F	Initiation à la caractérisation mécanique des matériaux métalliques	B2B01	Cnam Entreprises	Stages	2022-2023			réduit	720,00 €	
22-14 F	Initiation à la mécanique de la rupture	B2B01	Cnam Entreprises	Stages	2022-2023			normal	1 920,00 €	
22-14 F	Initiation à la mécanique de la rupture	B2B01	Cnam Entreprises	Stages	2022-2023			réduit	960,00 €	
22-14 F	Endommagements et mécanismes de rupture	B2B01	Cnam Entreprises	Stages	2022-2023			normal	1 920,00 €	
22-14 F	Endommagements et mécanismes de rupture	B2B01	Cnam Entreprises	Stages	2022-2023			réduit	960,00 €	
22-14 F	Acquisition et traitement de données expérimentales	B2B01	Cnam Entreprises	Stages	2022-2023			normal	980,00 €	

N° décision	Intitulé formation / Diplôme	Code entité	Libellé Entrée	Nature de la formation	Année de validité	Modalités tarification	Modalités prise en charge	Nature du tarif	Tarif en €	tarif antérieur
22-14 F	Acquisition et traitement de données expérimentales	B2B01	Cnam Entreprises	Stages	2022-2023			réduit	490,00 €	
22-14 F	Transformations métallurgiques	B2B01	Cnam Entreprises	Stages	2022-2023			normal	2 400,00 €	
22-14 F	Transformations métallurgiques	B2B01	Cnam Entreprises	Stages	2022-2023			réduit	1 200,00 €	
22-14 F	Alliages métalliques industriels	B2B01	Cnam Entreprises	Stages	2022-2023			normal	1 440,00 €	
22-14 F	Liages métalliques industriels	B2B01	Cnam Entreprises	Stages	2022-2023			réduit	720,00 €	
22-14 F	Défauts des pièces métalliques	B2B01	Cnam Entreprises	Stages	2022-2023			normal	1 680,00 €	
22-14 F	Défauts des pièces métalliques	B2B01	Cnam Entreprises	Stages	2022-2023			réduit	840,00 €	
22-14 F	Métallisation ou Rechargement, vers une durabilité des matériaux métalliques contrôlée.	B2B01	Cnam Entreprises	Stages	2022-2023			normal	980,00 €	
22-14 F	Métallisation ou Rechargement, vers une durabilité des matériaux métalliques contrôlée.	B2B01	Cnam Entreprises	Stages	2022-2023			réduit	490,00 €	
22-14 F	Tribologie et conception mécanique	B2B01	Cnam Entreprises	Stages	2022-2023			normal	1 920,00 €	
22-14 F	Tribologie et conception mécanique	B2B01	Cnam Entreprises	Stages	2022-2023			réduit	960,00 €	
22-14 F	Sens de la vie et sens du travail : des nouveaux outils pour l'orientation et les bilans - Niveau 1	B2B01	Cnam Entreprises	Stages	2022-2023			normal	492,00 €	
22-14 F	Sens de la vie et sens du travail : des nouveaux outils pour l'orientation et les bilans - Niveau 1	B2B01	Cnam Entreprises	Stages	2022-2023			réduit	246,00 €	
22-14 F	Sens de la vie et sens du travail : des nouveaux outils pour l'orientation et les bilans - Niveau 2	B2B01	Cnam Entreprises	Stages	2022-2023			normal	246,00 €	
22-14 F	Sens de la vie et sens du travail : des nouveaux outils pour l'orientation et les bilans - Niveau 2	B2B01	Cnam Entreprises	Stages	2022-2023			réduit	123,00 €	
22-14 F	Handicap : concepts fondamentaux et panorama sur les déficiences	B2B01	Cnam Entreprises	Stages	2022-2023			normal	1 400,00 €	
22-14 F	Handicap : concepts fondamentaux et panorama sur les déficiences	B2B01	Cnam Entreprises	Stages	2022-2023			réduit	700,00 €	
22-14 F	La vie quotidienne des personnes en situation de handicap	B2B01	Cnam Entreprises	Stages	2022-2023			normal	1 400,00 €	
22-14 F	La vie quotidienne des personnes en situation de handicap	B2B01	Cnam Entreprises	Stages	2022-2023			réduit	700,00 €	
22-14 F	Techniques et méthodologie de la démarche scientifique : bases théoriques	B2B01	Cnam Entreprises	Stages	2022-2023			normal	700,00 €	
22-14 F	Techniques et méthodologie de la démarche scientifique : bases théoriques	B2B01	Cnam Entreprises	Stages	2022-2023			réduit	350,00 €	
22-14 F	Techniques et méthodologie de la démarche scientifique : aspects pratiques	B2B01	Cnam Entreprises	Stages	2022-2023			normal	700,00 €	
22-14 F	Techniques et méthodologie de la démarche scientifique : aspects pratiques	B2B01	Cnam Entreprises	Stages	2022-2023			réduit	350,00 €	
22-14 F	Relation d'aide et qualité de vie	B2B01	Cnam Entreprises	Stages	2022-2023			normal	1 400,00 €	
22-14 F	Relation d'aide et qualité de vie	B2B01	Cnam Entreprises	Stages	2022-2023			réduit	700,00 €	
22-14 F	Handicap et insertion professionnelle : de l'orientation à l'accès à l'emploi	B2B01	Cnam Entreprises	Stages	2022-2023			normal	1 400,00 €	
22-14 F	Handicap et insertion professionnelle : de l'orientation à l'accès à l'emploi	B2B01	Cnam Entreprises	Stages	2022-2023			réduit	700,00 €	
22-14 F	Handicap et entreprise : de l'intégration au maintien dans l'emploi	B2B01	Cnam Entreprises	Stages	2022-2023			normal	1 400,00 €	
22-14 F	Handicap et entreprise : de l'intégration au maintien dans l'emploi	B2B01	Cnam Entreprises	Stages	2022-2023			réduit	700,00 €	

N° décision	Intitulé formation / Diplôme	Code entité	Libellé Entrité	Nature de la formation	Année de validité	Modalités tarification	Modalités prise en charge	Nature du tarif	Tarif en €	tarif antérieur
22-14 F	Licence professionnelle Sciences humaines et sociales mention intervention sociale : insertion et réinsertion sociale et professionnelle parcours Insertion sociale et professionnelle	B2B01	Cnam Entreprises	Stages	2022-2023			normal	8 300,00 €	
22-14 F	Licence professionnelle Sciences humaines et sociales mention intervention sociale : insertion et réinsertion sociale et professionnelle parcours Insertion sociale et professionnelle	B2B01	Cnam Entreprises	Stages	2022-2023			réduit	4 150,00 €	
22-14 F	Licence professionnelle Sciences humaines et sociales mention intervention sociale : insertion et réinsertion sociale et professionnelle parcours Insertion sociale et professionnelle	B2B01	Cnam Entreprises	Stages	2022-2023		Tarif CPF	normal	5 950,00 €	
22-14 F	Licence professionnelle Droit, économie, gestion mention management et gestion des organisations parcours Chef de projet handicap et emploi	B2B01	Cnam Entreprises	Stages	2022-2023			normal	7 644,00 €	
22-14 F	Licence professionnelle Droit, économie, gestion mention management et gestion des organisations parcours Chef de projet handicap et emploi	B2B01	Cnam Entreprises	Stages	2022-2023			réduit	3 822,00 €	
22-14 F	Licence professionnelle Droit, économie, gestion mention management et gestion des organisations parcours Chef de projet handicap et emploi	B2B01	Cnam Entreprises	Stages	2022-2023		Tarif CPF	normal	4 250,00 €	
22-14 F	Licence professionnelle - Management des organisations, spécialité gestion des établissements sanitaires et sociaux et médico-sociaux	B2B01	Cnam Entreprises	Stages	2022-2023			normal	8 000,00 €	
22-14 F	Licence professionnelle - Management des organisations, spécialité gestion des établissements sanitaires et sociaux et médico-sociaux	B2B01	Cnam Entreprises	Stages	2022-2023			réduit	4 000,00 €	
22-14 F	Licence professionnelle - Management des organisations, spécialité gestion des établissements sanitaires et sociaux et médico-sociaux	B2B01	Cnam Entreprises	Stages	2022-2023		Tarif CPF	normal	6 400,00 €	
22-14 F	Licence professionnelle - Management des organisations, spécialité gestion des établissements sanitaires et sociaux et médico-sociaux – Réinscription mémoire	B2B01	Cnam Entreprises	Stages	2022-2023			normal	800,00 €	
22-14 F	Licence professionnelle - Management des organisations, spécialité gestion des établissements sanitaires et sociaux et médico-sociaux – Réinscription mémoire	B2B01	Cnam Entreprises	Stages	2022-2023			réduit	400,00 €	
22-14 F	Licence professionnelle Droit, économie, gestion mention métiers de la gestion et de la comptabilité : contrôle de gestion	B2B01	Cnam Entreprises	Stages	2022-2023			normal	6 468,00 €	

N° décision	Intitulé formation / Diplôme	Code entité	Libellé Entrée	Nature de la formation	Année de validité	Modalités tarification	Modalités prise en charge	Nature du tarif	Tarif en €	tarif antérieur
22-14 F	Licence professionnelle Droit, économie, gestion mention métiers de la gestion et de la comptabilité : contrôle de gestion	B2B01	Cnam Entreprises	Stages	2022-2023			réduit	3 234,00 €	
22-14 F	Licence professionnelle Droit, économie, gestion mention métiers de la gestion et de la comptabilité : contrôle de gestion	B2B01	Cnam Entreprises	Stages	2022-2023		Tarif CPF	normal	4 550,00 €	
22-14 F	Contrôle de gestion - Maîtrise des différentes dimensions de la gestion d'une organisation	B2B01	Cnam Entreprises	Stages	2022-2023			normal	4 440,00 €	
22-14 F	Contrôle de gestion - Maîtrise des différentes dimensions de la gestion d'une organisation	B2B01	Cnam Entreprises	Stages	2022-2023			réduit	2 220,00 €	
22-14 F	Contrôle de gestion - Maîtrise des différentes dimensions de la gestion d'une organisation	B2B01	Cnam Entreprises	Stages	2022-2023		Tarif CPF	normal	2 950,00 €	
22-14 F	Contrôle de gestion - Mise en œuvre et suivi du contrôle de gestion d'une organisation	B2B01	Cnam Entreprises	Stages	2022-2023			normal	2 100,00 €	
22-14 F	Contrôle de gestion - Mise en œuvre et suivi du contrôle de gestion d'une organisation	B2B01	Cnam Entreprises	Stages	2022-2023		Tarif CPF	réduit	1 050,00 €	
22-14 F	Contrôle de gestion - Mise en œuvre et suivi du contrôle de gestion d'une organisation	B2B01	Cnam Entreprises	Stages	2022-2023			normal	1 350,00 €	
22-14 F	Master Sciences humaines et sociales mention Ergonomie parcours Intervenir en ergonomie	B2B01	Cnam Entreprises	Stages	2022-2023			normal	11 600,00 €	
22-14 F	Master Sciences humaines et sociales mention Ergonomie parcours Intervenir en ergonomie	B2B01	Cnam Entreprises	Stages	2022-2023			réduit	5 800,00 €	
22-14 F	Santé et performance au travail. Rencontre avec l'ergonomie	B2B01	Cnam Entreprises	Stages	2022-2023			normal	4 000,00 €	
22-14 F	Santé et performance au travail. Rencontre avec l'ergonomie	B2B01	Cnam Entreprises	Stages	2022-2023			réduit	2 000,00 €	
22-14 F	Santé et performance au travail. Rencontre avec l'ergonomie	B2B01	Cnam Entreprises	Stages	2022-2023		Tarif CPF	normal	2 450,00 €	
22-14 F	Concepts et méthodes pour l'analyse ergonomique du travail	B2B01	Cnam Entreprises	Stages	2022-2023			normal	10 688,00 €	
22-14 F	Concepts et méthodes pour l'analyse ergonomique du travail	B2B01	Cnam Entreprises	Stages	2022-2023			réduit	5 344,00 €	
22-14 F	Concepts et méthodes pour l'analyse ergonomique du travail	B2B01	Cnam Entreprises	Stages	2022-2023		Tarif CPF	normal	5 950,00 €	
22-14 F	Master spécialisé : économie et gestion de la santé - 2ème année	B2B01	Cnam Entreprises	Stages	2022-2023			normal	4 400,00 €	
22-14 F	Master spécialisé : économie et gestion de la santé - 2ème année	B2B01	Cnam Entreprises	Stages	2022-2023			réduit	2 200,00 €	
22-14 F	Master spécialisé : économie et gestion de la santé - réinscription mémoire	B2B01	Cnam Entreprises	Stages	2022-2023			normal	2 000,00 €	
22-14 F	Master spécialisé : économie et gestion de la santé - réinscription mémoire	B2B01	Cnam Entreprises	Stages	2022-2023			réduit	1 000,00 €	
22-14 F	Statistique descriptive et statistique inférentielle appliquées au travail	B2B01	Cnam Entreprises	Stages	2022-2023			normal	2 100,00 €	
22-14 F	Statistique descriptive et statistique inférentielle appliquées au travail	B2B01	Cnam Entreprises	Stages	2022-2023			réduit	1 050,00 €	
22-14 F	Introduction à la psychologie clinique	B2B01	Cnam Entreprises	Stages	2022-2023			normal	1 856,00 €	
22-14 F	Introduction à la psychologie clinique	B2B01	Cnam Entreprises	Stages	2022-2023			réduit	928,00 €	

N° décision	Intitulé formation / Diplôme	Code entité	Libellé Entrée	Nature de la formation	Année de validité	Modalités tarification	Modalités prise en charge	Nature du tarif	Tarif en €	tarif antérieur
22-14 F	Introduction à la psychologie sociale et des organisations	B2B01	Cnam Entreprises	Stages	2022-2023			normal	1 856,00 €	
22-14 F	Introduction à la psychologie sociale et des organisations	B2B01	Cnam Entreprises	Stages	2022-2023			réduit	928,00 €	
22-14 F	Introduction à la psychologie cognitive	B2B01	Cnam Entreprises	Stages	2022-2023			normal	1 856,00 €	
22-14 F	Introduction à la psychologie cognitive	B2B01	Cnam Entreprises	Stages	2022-2023			réduit	928,00 €	
22-14 F	Clinique de l'activité et psychologie du travail	B2B01	Cnam Entreprises	Stages	2022-2023			normal	1 576,00 €	
22-14 F	Clinique de l'activité et psychologie du travail	B2B01	Cnam Entreprises	Stages	2022-2023			réduit	788,00 €	
22-14 F	Psychologie du langage et clinique du dialogue	B2B01	Cnam Entreprises	Stages	2022-2023			normal	1 576,00 €	
22-14 F	Psychologie du langage et clinique du dialogue	B2B01	Cnam Entreprises	Stages	2022-2023			réduit	788,00 €	
22-14 F	Les méthodes psychométriques	B2B01	Cnam Entreprises	Stages	2022-2023			normal	1 470,00 €	
22-14 F	Les méthodes psychométriques	B2B01	Cnam Entreprises	Stages	2022-2023			réduit	735,00 €	
22-14 F	Clinique de l'expérience professionnelle : formation pratique	B2B01	Cnam Entreprises	Stages	2022-2023			normal	2 100,00 €	
22-14 F	Clinique de l'expérience professionnelle : formation pratique	B2B01	Cnam Entreprises	Stages	2022-2023			réduit	1 050,00 €	
22-14 F	Textes et théories en psychologie du travail	B2B01	Cnam Entreprises	Stages	2022-2023			normal	2 450,00 €	
22-14 F	Textes et théories en psychologie du travail	B2B01	Cnam Entreprises	Stages	2022-2023			réduit	1 225,00 €	
22-14 F	Textes et théories en psychologie du travail	B2B01	Cnam Entreprises	Stages	2022-2023			normal	1 576,00 €	
22-14 F	Psychodynamique et psychopathologie du travail	B2B01	Cnam Entreprises	Stages	2022-2023			réduit	788,00 €	
22-14 F	Psychodynamique et psychopathologie du travail	B2B01	Cnam Entreprises	Stages	2022-2023			normal	1 576,00 €	
22-14 F	Le psychologue, le travail et l'emploi	B2B01	Cnam Entreprises	Stages	2022-2023			normal	1 576,00 €	
22-14 F	Le psychologue, le travail et l'emploi	B2B01	Cnam Entreprises	Stages	2022-2023			réduit	788,00 €	
22-14 F	Transformations digitales des activités et clinique des usages	B2B01	Cnam Entreprises	Stages	2022-2023			normal	1 050,00 €	
22-14 F	Transformations digitales des activités et clinique des usages	B2B01	Cnam Entreprises	Stages	2022-2023			réduit	525,00 €	
22-14 F	Éléments de psychopathologie dans l'intervention sociale	B2B01	Cnam Entreprises	Stages	2022-2023			normal	1 470,00 €	
22-14 F	Éléments de psychopathologie dans l'intervention sociale	B2B01	Cnam Entreprises	Stages	2022-2023			réduit	735,00 €	
22-14 F	Méthodes de recherche et traitement de l'information : entretiens et questionnaires professionnels	B2B01	Cnam Entreprises	Stages	2022-2023			normal	2 574,00 €	
22-14 F	Méthodes de recherche et traitement de l'information : entretiens et questionnaires professionnels	B2B01	Cnam Entreprises	Stages	2022-2023			réduit	1 287,00 €	
22-14 F	Initiation aux questions du travail et de l'emploi	B2B01	Cnam Entreprises	Stages	2022-2023			normal	1 470,00 €	
22-14 F	Initiation aux questions du travail et de l'emploi	B2B01	Cnam Entreprises	Stages	2022-2023			réduit	735,00 €	
22-14 F	Recherche d'informations : théorie et pratique sur le Web	B2B01	Cnam Entreprises	Stages	2022-2023			normal	2 100,00 €	
22-14 F	Recherche d'informations : théorie et pratique sur le Web	B2B01	Cnam Entreprises	Stages	2022-2023			réduit	1 050,00 €	
22-14 F	Analyse de son parcours et positionnement professionnel	B2B01	Cnam Entreprises	Stages	2022-2023			normal	2 100,00 €	
22-14 F	Analyse de son parcours et positionnement professionnel	B2B01	Cnam Entreprises	Stages	2022-2023			réduit	1 050,00 €	
22-14 F	Outils méthodologiques et pratiques de l'entretien de conseil en évolution professionnelle	B2B01	Cnam Entreprises	Stages	2022-2023			normal	1 470,00 €	

N° décision	Intitulé formation / Diplôme	Code entité	Libellé Entrée	Nature de la formation	Année de validité	Modalités tarification	Modalités prise en charge	Nature du tarif	Tarif en €	tarif antérieur
22-14 F	Outils méthodologiques et pratiques de l'entretien de conseil en évolution professionnelle	B2B01	Cnam Entreprises	Stages	2022-2023			réduit	735,00 €	
22-14 F	La relation aux publics en situations d'accompagnement	B2B01	Cnam Entreprises	Stages	2022-2023			normal	2 100,00 €	
22-14 F	La relation aux publics en situations d'accompagnement	B2B01	Cnam Entreprises	Stages	2022-2023			réduit	1 050,00 €	
22-14 F	La relation aux publics : méthodologies de l'accompagnement	B2B01	Cnam Entreprises	Stages	2022-2023			normal	2 100,00 €	
22-14 F	La relation aux publics : méthodologies de l'accompagnement	B2B01	Cnam Entreprises	Stages	2022-2023			réduit	1 050,00 €	
22-14 F	Les dispositifs d'insertion et leurs acteurs	B2B01	Cnam Entreprises	Stages	2022-2023			normal	1 470,00 €	
22-14 F	Les dispositifs d'insertion et leurs acteurs	B2B01	Cnam Entreprises	Stages	2022-2023			réduit	735,00 €	
22-14 F	Publics en difficulté et intervention sociale	B2B01	Cnam Entreprises	Stages	2022-2023			normal	1 470,00 €	
22-14 F	Publics en difficulté et intervention sociale	B2B01	Cnam Entreprises	Stages	2022-2023			réduit	735,00 €	
22-14 F	Cadre environnemental et institutionnel du projet d'insertion professionnelle	B2B01	Cnam Entreprises	Stages	2022-2023			normal	1 890,00 €	
22-14 F	Cadre environnemental et institutionnel du projet d'insertion professionnelle	B2B01	Cnam Entreprises	Stages	2022-2023			réduit	945,00 €	
22-14 F	Conduite de projets collectifs en insertion professionnelle	B2B01	Cnam Entreprises	Stages	2022-2023			normal	1 890,00 €	
22-14 F	Conduite de projets collectifs en insertion professionnelle	B2B01	Cnam Entreprises	Stages	2022-2023			réduit	945,00 €	
22-15 F	Bloc de compétences	4CEP01	CCP	CPF	2022-2023	1 à 6 ECTS inclus			900,00 €	
22-15 F	Bloc de compétences	4CEP01	CCP	CPF	2022-2023	7 à 10 ECTS inclus			1 200,00 €	
22-15 F	Bloc de compétences	4CEP01	CCP	CPF	2022-2023	11 à 14 ECTS inclus			1 620,00 €	
22-15 F	Bloc de compétences	4CEP01	CCP	CPF	2022-2023	15 à 18 ECTS inclus			2 000,00 €	
22-15 F	Bloc de compétences	4CEP01	CCP	CPF	2022-2023	19 à 30 ECTS inclus			2 700,00 €	
22-15 F	Diplôme national	4CEP01	CCP	CPF	2022-2023	60 ECTS			3 000,00 €	
22-15 F	Diplôme national	4CEP01	CCP	CPF	2022-2023	60 ECTS			4 000,00 €	
22-16 F	Fondamentaux juridiques des activités immobilières	EPN14	DROIT & IMMOBILIER	UE en bloc de compétences	2022-2023	Bloc BDO Gestionnaire transactionnaire immobilier			1 600,00 €	
22-16 F	Transaction immobilière	EPN14	DROIT & IMMOBILIER	UE en bloc de compétences	2022-2023	Bloc BDO Gestionnaire transactionnaire immobilier			1 600,00 €	
22-16 F	Gestion immobilière	EPN14	DROIT & IMMOBILIER	UE en bloc de compétences	2022-2023	Bloc BDO Gestionnaire transactionnaire immobilier			2 400,00 €	
22-16 F	Pilotage des travaux immobiliers	EPN14	DROIT & IMMOBILIER	UE en bloc de compétences	2022-2023	Bloc BDO Gestionnaire transactionnaire immobilier			1 200,00 €	
22-18 F	Bilan de compétences	4CEP01	CCP		2022-2023		Tiers financeur	normal	2 400,00 €	
22-18 F	Bilan de compétences	4CEP01	CCP		2022-2023		Tarif individuel (hors CPF)	réduit	1 680,00 €	
22-18 F	BAPI : bilan d'accompagnement individuel	4CEP01	CCP		2022-2023		Tiers financeur	normal	3 500,00 €	
22-18 F	BAPI : bilan d'accompagnement individuel	4CEP01	CCP		2022-2023		Tarif individuel (hors CPF)	réduit	1 500,00 €	
22-19 F	Inscriptions aux formations	4CEP01	CCP		2022-2023	Droits d'inscription	Tiers financeur	normal	300,00 €	300,00 €
22-19 F	Inscriptions aux formations	4CEP01	CCP		2022-2023	Droits d'inscription	Tarif individuel	réduit	60,00 €	60,00 €
22-19 F	Inscriptions aux formations	4CEP01	CCP		2022-2023	Droits d'inscription		normal	450,00 €	450,00 €
22-19 F	Inscriptions aux formations	4CEP01	CCP		2022-2023	Droits d'inscription		réduit	90,00 €	90,00 €
22-19 F	Inscriptions aux formations	4CEP01	CCP		2022-2023	Droits d'inscription		normal	600,00 €	600,00 €
22-19 F	Inscriptions aux formations	4CEP01	CCP		2022-2023	Droits d'inscription		réduit	120,00 €	120,00 €
22-19 F	Inscriptions aux formations	4CEP01	CCP		2022-2023	Droits d'inscription		normal	750,00 €	750,00 €
22-19 F	Inscriptions aux formations	4CEP01	CCP		2022-2023	Droits d'inscription		réduit	150,00 €	150,00 €
22-19 F	Inscriptions aux formations	4CEP01	CCP		2022-2023	Droits d'inscription		normal	900,00 €	900,00 €
22-19 F	Inscriptions aux formations	4CEP01	CCP		2022-2023	Droits d'inscription		réduit	180,00 €	180,00 €
22-19 F	Inscriptions aux formations	4CEP01	CCP		2022-2023	Droits d'inscription		normal	1 200,00 €	1 200,00 €
22-19 F	Inscriptions aux formations	4CEP01	CCP		2022-2023	Droits d'inscription		réduit	240,00 €	240,00 €
22-19 F	Inscriptions aux formations	4CEP01	CCP		2022-2023	Droits d'inscription		normal	1 350,00 €	1 350,00 €

N° décision	Intitulé formation / Diplôme	Code entité	Libellé Entrée	Nature de la formation	Année de validité	Modalités tarification	Modalités prise en charge	Nature du tarif	Tarif en €	tarif antérieur
22-19 F	Inscriptions aux formations	4CEP01	CCP		2022-2023	Droits d'inscription		réduit	270,00 €	270,00 €
22-19 F	Inscriptions aux formations	4CEP01	CCP		2022-2023	Droits d'inscription		normal	1 500,00 €	1 500,00 €
22-19 F	Inscriptions aux formations	4CEP01	CCP		2022-2023	Droits d'inscription		réduit	300,00 €	300,00 €
22-19 F	Inscriptions aux formations	4CEP01	CCP		2022-2023	Droits d'inscription		normal	1 800,00 €	1 800,00 €
22-19 F	Inscriptions aux formations	4CEP01	CCP		2022-2023	Droits d'inscription		réduit	360,00 €	360,00 €
22-19 F	Inscriptions aux formations	4CEP01	CCP		2022-2023	Droit forfaitaire annuel		normal	900,00 €	900,00 €
22-19 F	Inscriptions aux formations	4CEP01	CCP		2022-2023	Droit forfaitaire annuel		réduit	180,00 €	180,00 €
22-19 F	Inscriptions aux formations	4CEP01	CCP		2022-2023			normal	600,00 €	600,00 €
22-19 F	Inscriptions aux formations	4CEP01	CCP		2022-2023			réduit	120,00 €	120,00 €
22-19 F	Inscriptions aux formations	4CEP01	CCP		2022-2023	inscrits par un Centre Cnam en Région(hors Cnam Côte d'Ivoire et Madagascar)	individuel	réduit	70,00 €	70,00 €
22-19 F	Inscriptions aux formations	4CEP01	CCP		2022-2023	inscrits par un Centre Cnam en Région(hors Cnam Côte d'Ivoire et Madagascar)	individuel	réduit	95,00 €	95,00 €
22-19 F	Inscriptions aux formations	4CEP01	CCP		2022-2023	inscrits par un Centre Cnam en Région(hors Cnam Côte d'Ivoire et Madagascar)	individuel	réduit	120,00 €	120,00 €
22-19 F	Inscriptions aux formations	4CEP01	CCP		2022-2023	inscrits par un Centre Cnam en Région(hors Cnam Côte d'Ivoire et Madagascar)	individuel	réduit	140,00 €	140,00 €
22-19 F	Inscriptions aux formations	4CEP01	CCP		2022-2023	inscrits par un Centre Cnam en Région(hors Cnam Côte d'Ivoire et Madagascar)	individuel	réduit	160,00 €	160,00 €
22-19 F	Inscriptions aux formations	4CEP01	CCP		2022-2023	inscrits par un Centre Cnam en Région(hors Cnam Côte d'Ivoire et Madagascar)	individuel	réduit	180,00 €	180,00 €
22-19 F	Inscriptions aux formations	4CEP01	CCP		2022-2023	inscrits par un Centre Cnam en Région(hors Cnam Côte d'Ivoire et Madagascar)	individuel	réduit	200,00 €	200,00 €
22-19 F	Inscriptions aux formations	4CEP01	CCP		2022-2023	inscrits par un Centre Cnam en Région(hors Cnam Côte d'Ivoire et Madagascar)	individuel	réduit	220,00 €	220,00 €
22-19 F	Inscriptions aux formations	4CEP01	CCP		2022-2023	inscrits par un Centre Cnam en Région(hors Cnam Côte d'Ivoire et Madagascar)	individuel	réduit	260,00 €	260,00 €
22-19 F	Cursus diplômants	4CEP01	CCP		2022-2023	Formule package	Tiers financeur	normal	3 000,00 €	3 000,00 €
22-19 F	Cursus diplômants	4CEP01	CCP		2022-2023	Formule package	Tarif individuel	réduit	820,00 €	820,00 €
22-19 F	Cursus diplômants	4CEP01	CCP		2022-2023	Formule package	Tiers financeur	normal	1 500,00 €	1 500,00 €
22-19 F	Cursus diplômants	4CEP01	CCP		2022-2023	Formule package	Tarif individuel	réduit	410,00 €	410,00 €
22-19 F	Cursus diplômants	4CEP01	CCP		2022-2023	Formule package	Tiers financeur	normal	4 000,00 €	4 000,00 €
22-19 F	Cursus diplômants	4CEP01	CCP		2022-2023	Formule package	Tarif individuel	réduit	1 130,00 €	1 130,00 €
22-19 F	Cursus diplômants	4CEP01	CCP		2022-2023	Formule package	Tiers financeur	normal	2 000,00 €	2 000,00 €
22-19 F	Cursus diplômants	4CEP01	CCP		2022-2023	Tarif individuel	Tarif individuel	réduit	565,00 €	565,00 €
22-19 F	Doctorats ou habilitation à diriger des recherches	4CEP01	CCP		2022-2023		Tiers financeur	normal	5 000,00 €	5 000,00 €
22-19 F	Doctorats ou habilitation à diriger des recherches	4CEP01	CCP		2022-2023		Tarif individuel	réduit	tarif ministériel	tarif ministériel
22-19 F	ESR (examen spécial de rappel)	4CEP01	CCP		2022-2023				180,00 €	180,00 €
22-19 F	Droit, économie, gestion mention comptabilité-contrôle audit-EPN 10	4CEP01	CCP		2022-2023	Par an	individuel	réduit	1 000,00 €	1 000,00 €
22-19 F	Droit, économie, gestion mention comptabilité-contrôle audit-EPN 10	4CEP01	CCP		2022-2023	Par an	Entreprise	normal	2 000,00 €	2 000,00 €
22-19 F	Droit, économie, gestion mention comptabilité-contrôle audit organisationnel MR14800A	4CEP01	CCP		2022-2023	Par an	individuel	réduit	1 000,00 €	1 000,00 €
22-19 F	Droit, économie, gestion mention comptabilité-contrôle audit organisationnel MR14800A	4CEP01	CCP		2022-2023	Par an	Entreprise	normal	2 000,00 €	2 000,00 €

N° décision	Intitulé formation / Diplôme	Code entité	Libellé Entité	Nature de la formation	Année de validité	Modalités tarification	Modalités prise en charge	Nature du tarif	Tarif en €	tarif antérieur
22-19 F	Droit, économie, gestion mention Droit de l'entreprise MR14901A	4CEP01	CCP		2022-2023	Par an	individuel	réduit	1 500,00 €	1 500,00 €
22-19 F	Droit, économie, gestion mention Droit de l'entreprise MR14901A	4CEP01	CCP		2022-2023	Par an	Entreprise	normal	3 000,00 €	3 000,00 €
22-19 F	Droit, économie, gestion mention gestion de l'environnement parcours Management de la construction durable MR12103A	4CEP01	CCP		2022-2023	Par an	individuel	réduit	600,00 €	600,00 €
22-19 F	Droit, économie, gestion mention gestion de l'environnement parcours Management de la construction durable MR12103A	4CEP01	CCP		2022-2023	Par an	Entreprise	normal	2 000,00 €	2 000,00 €
22-19 F	Droit, économie, gestion mention gestion des ressources humaines parcours GRH et transformations numériques	4CEP01	CCP		2022-2023	Par an	individuel	réduit	2 000,00 €	2 000,00 €
22-19 F	Droit, économie, gestion mention gestion des ressources humaines parcours GRH et transformations numériques	4CEP01	CCP		2022-2023	Par an	Entreprise	normal	4 000,00 €	4 000,00 €
22-19 F	Droit, économie, gestion mentionManagement de l'innovation parcours Entrepreneuriat innovant MR13301A	4CEP01	CCP		2022-2023	Par an	individuel	réduit	3 000,00 €	3 000,00 €
22-19 F	Droit, économie, gestion mentionManagement de l'innovation parcours Entrepreneuriat innovant MR13301A	4CEP01	CCP		2022-2023	Par an	Entreprise	normal	6 000,00 €	6 000,00 €
22-19 F	Droit, économie, gestion mentionManagement de l'innovation parcours Entrepreneuriat innovant MR13301A	4CEP01	CCP		2022-2023	Par an	individuel	réduit	1 500,00 €	1 500,00 €
22-19 F	Droit, économie, gestion mentionManagement de l'innovation parcours Entrepreneuriat innovant MR13301A	4CEP01	CCP		2022-2023	Par an	Entreprise	normal	3 000,00 €	3 000,00 €
22-19 F	Sciences, Technologies, santé mention Informatique parcours préparation à l'agrégation en informatique MR11605A	4CEP01	CCP		2022-2023	Par an	individuel	réduit	900,00 €	
22-19 F	Sciences, Technologies, santé mention Informatique parcours préparation à l'agrégation en informatique MR11605A	4CEP01	CCP		2022-2023	Par an	Entreprise	normal	1 800,00 €	
22-19 F	Sciences, Technologies, santé mention Informatique parcours préparation à l'agrégation en informatique MR11605A	4CEP01	CCP		2022-2023	Par an	individuel	réduit	450,00 €	
22-19 F	Sciences, Technologies, santé mention Informatique parcours préparation à l'agrégation en informatique MR11605A	4CEP01	CCP		2022-2023	Par an	Entreprise	normal	900,00 €	
22-20 F	Validation des études supérieures	4CEP01	CCP		2022-2023	Inscription au Cham dans l'année en cours		réduit	100,00 €	65,00 €
22-20 F	Examen de recevabilité/faisabilité d'un dossier VAE	4CEP01	CCP		2022-2023		Tiers financeur	normal	250,00 €	
22-20 F	Examen de recevabilité/faisabilité d'un dossier VAE	4CEP01	CCP		2022-2023		Tarif individuel	réduit	250,00 €	
22-20 F	Accompagnement VAE (contrat 12 mois)	4CEP01	CCP	VAE	2022-2023	Fofait comprenant toutes les étapes	individuel	réduit	1 120,00 €	1 320,00 €
22-20 F	Accompagnement VAE (contrat 12 mois)	4CEP01	CCP	VAE	2022-2023	Fofait comprenant toutes les étapes	employeur privé ou public	normal	2 400,00 €	2 650,00 €
22-20 F	VAE sans accompagnement	4CEP01	CCP		2022-2023	Fofait sans accompagnement		réduit	345,00 €	595,00 €
22-20 F	VAE sans accompagnement	4CEP01	CCP		2022-2023	Fofait sans accompagnement		normal	- €	- €
22-20 F	Accompagnement VAE	4CEP01	CCP	VAE	2022-2023	Chéquier unique VAE	Financement Conseil Régional		1 100,00 €	1 800,00 €

N° décision	Intitulé formation / Diplôme	Code entité	Libellé Entité	Nature de la formation	Année de validité	Modalités tarification	Modalités prise en charge	Nature du tarif	Tarif en €	tarif antérieur
22-20 F	Accompagnement VAE - entretien post jury	4CEP01	CCP		2022-2023	Chéquier unique VAE	Financement Conseil Régional Entretien post jury		100,00 €	
22-20 F	Accompagnement VAE Validation	4CEP01	CCP	VAE	2022-2023	Chéquier unique VAE	Financement Pôle Emploi		450,00 €	600,00 €
22-20 F	Accompagnement VAE	4CEP01	CCP		2022-2023	Chéquier unique VAE	Financement Pôle Emploi - frais annexes		150,00 €	
22-20 F	Accompagnement VAP	4CEP01	CCP	VAP	2022-2023	Droit de scolarité compris	individuel	normal	1 000,00 €	1 000,00 €
22-20 F	Accompagnement VAP	4CEP01	CCP	VAP	2022-2023	Droit de scolarité compris		réduit	370,00 €	370,00 €
22-21 F	Responsable mise en place et maintenance des installations frigorifiques	EPN 1	BTP et ENERGIE		2022-2023		Entreprises financant la formation suivie par leur employeur	normal	2 800,00 €	2 800,00 €
22-21 F	Responsable mise en place et maintenance des installations frigorifiques	EPN 1	BTP et ENERGIE		2022-2023		A titre individuel	réduit	1 400,00 €	1 400,00 €
22-21 F	Responsable mise en place et maintenance des installations frigorifiques	EPN 1	BTP et ENERGIE		2022-2023		Entreprises financant la formation suivie par leur employeur	normal	2 800,00 €	2 800,00 €
22-21 F	Responsable mise en place et maintenance des installations frigorifiques	EPN 1	BTP et ENERGIE		2022-2023		A titre individuel	réduit	1 400,00 €	1 400,00 €
22-21 F	Responsable mise en place et maintenance des installations frigorifiques	EPN 1	BTP et ENERGIE		2022-2023		Entreprises financant la formation suivie par leur employeur	normal	5 600,00 €	5 600,00 €
22-21 F	Responsable mise en place et maintenance des installations frigorifiques	EPN 1	BTP et ENERGIE		2022-2023		A titre individuel	réduit	2 800,00 €	2 800,00 €
22-21 F	VES et assimilés sur le diplôme GNP1000A	EPN 1	BTP et ENERGIE		2022-2023	Forfaits pour droits de scolarité à l'IFFI	Entreprises financant la formation suivie par leur employeur	normal	4 400,00 €	4 400,00 €
22-21 F	VES et assimilés sur le diplôme GNP1000A	EPN 1	BTP et ENERGIE		2022-2023	Forfaits pour droits de scolarité à l'IFFI	A titre individuel	réduit	2 200,00 €	2 200,00 €
22-21 F	VAE sur le diplôme CPN1000A	EPN 1	BTP et ENERGIE		2022-2023	Forfaits pour droits de scolarité à l'IFFI	Entreprises financant la formation suivie par leur employeur	normal	3 000,00 €	3 000,00 €
22-21 F	VAE sur le diplôme CPN1000A	EPN 1	BTP et ENERGIE		2022-2023	Forfaits pour droits de scolarité à l'IFFI	A titre individuel	réduit	1 500,00 €	1 500,00 €
22-21 F	Pour 1 bloc de compétences	EPN 1	BTP et ENERGIE		2022-2023	Redoublement	Entreprises financant la formation suivie par leur employeur	normal	1 400,00 €	1 400,00 €
22-21 F	Pour 1 bloc de compétences	EPN 1	BTP et ENERGIE		2022-2023	Redoublement	A titre individuel	réduit	700,00 €	700,00 €
22-21 F	Pour 2 blocs de compétences	EPN 1	BTP et ENERGIE		2022-2023	Redoublement	Entreprises financant la formation suivie par leur employeur	normal	2 800,00 €	2 800,00 €
22-21 F	Pour 2 blocs de compétences	EPN 1	BTP et ENERGIE		2022-2023	Redoublement	A titre individuel	réduit	1 400,00 €	1 400,00 €
22-21 F	Pour 3 blocs de compétences	EPN 1	BTP et ENERGIE		2022-2023	Redoublement	Entreprises financant la formation suivie par leur employeur	normal	4 200,00 €	4 200,00 €
22-21 F	Pour 3 blocs de compétences	EPN 1	BTP et ENERGIE		2022-2023	Redoublement	A titre individuel	réduit	2 100,00 €	2 100,00 €
22-21 F	Pour 4 blocs de compétences	EPN 1	BTP et ENERGIE		2022-2023	Redoublement	Entreprises financant la formation suivie par leur employeur	normal	5 600,00 €	5 600,00 €
22-21 F	Pour 4 blocs de compétences	EPN 1	BTP et ENERGIE		2022-2023	Redoublement	A titre individuel	réduit	2 800,00 €	2 800,00 €
22-22 F	Droit, économie et gestion parcours Finance d'Entreprise	EPN 9	EFAB		2022-2023	Dispositif en 1 année	Prise en charge totale ou partielle par employeur public ou privé	normal	6 000,00 €	6 000,00 €
22-22 F	Droit, économie et gestion parcours Finance d'Entreprise	EPN 9	EFAB		2022-2023	Dispositif en 1 année	A titre individuel	réduit	4 000,00 €	4 000,00 €
22-22 F	Droit, économie et gestion parcours Finance d'Entreprise	EPN 9	EFAB		2022-2023	Dispositif en 2 ans	Prise en charge totale ou partielle par employeur public ou privé	normal	3 000,00 €	3 000,00 €
22-22 F	Droit, économie et gestion parcours Finance d'Entreprise	EPN 9	EFAB		2022-2023	Dispositif en 2 ans	A titre individuel	réduit	2 000,00 €	2 000,00 €

N° décision	Intitulé formation / Diplôme	Code entité	Libellé Entité	Nature de la formation	Année de validité	Modalités tarification	Modalités prise en charge	Nature du tarif	Tarif en €	tarif antérieur
22-22 F	Droit, économie et gestion parcours Finance de Marché	EPN 9	EFAB		2022-2023	Dispositif en 1 année	Prise en charge totale ou partielle par employeur public ou privé	normal	6 000,00 €	6 000,00 €
22-22 F	Droit, économie et gestion parcours Finance de Marché	EPN 9	EFAB		2022-2023	Dispositif en 1 année	A titre individuel	réduit	4 000,00 €	4 000,00 €
22-22 F	Droit, économie et gestion parcours Finance de Marché	EPN 9	EFAB		2022-2023	Dispositif en 2 ans	Prise en charge totale ou partielle par employeur public ou privé	normal	3 000,00 €	3 000,00 €
22-22 F	Droit, économie et gestion parcours Finance de Marché	EPN 9	EFAB		2022-2023	Dispositif en 2 ans	A titre individuel	réduit	2 000,00 €	2 000,00 €
22-22 F	Droit, économie et gestion parcours Finance Numérique	EPN 9	EFAB		2022-2023	Dispositif en 1 année	Prise en charge totale ou partielle par employeur public ou privé	normal	6 000,00 €	6 000,00 €
22-22 F	Droit, économie et gestion parcours Finance Numérique	EPN 9	EFAB		2022-2023	Dispositif en 1 année	A titre individuel	réduit	4 000,00 €	4 000,00 €
22-22 F	Droit, économie et gestion parcours Finance Numérique	EPN 9	EFAB		2022-2023	Dispositif en 2 ans	Prise en charge totale ou partielle par employeur public ou privé	normal	3 000,00 €	3 000,00 €
22-22 F	Droit, économie et gestion parcours Finance Numérique	EPN 9	EFAB		2022-2023	Dispositif en 2 ans	A titre individuel	réduit	2 000,00 €	2 000,00 €
22-22 F	Droit, économie et gestion parcours Finance gestion de patrimoine	EPN 9	EFAB		2022-2023	Dispositif en 1 année	Prise en charge totale ou partielle par employeur public ou privé	normal	6 000,00 €	6 000,00 €
22-22 F	Droit, économie et gestion parcours Finance gestion de patrimoine	EPN 9	EFAB		2022-2023	Dispositif en 1 année	A titre individuel	réduit	4 000,00 €	4 000,00 €
22-22 F	Droit, économie et gestion parcours Finance gestion de patrimoine	EPN 9	EFAB		2022-2023	Dispositif en 2 ans	Prise en charge totale ou partielle par employeur public ou privé	normal	3 000,00 €	3 000,00 €
22-22 F	Droit, économie et gestion parcours Finance gestion de patrimoine	EPN 9	EFAB		2022-2023	Dispositif en 2 ans	A titre individuel	réduit	2 000,00 €	2 000,00 €
22-22 F	Actuariat	EPN 9	EFAB		2022-2023	Dispositif en 1 année	Prise en charge totale ou partielle par employeur public ou privé	normal	6 000,00 €	6 000,00 €
22-22 F	Actuariat	EPN 9	EFAB		2022-2023	Dispositif en 1 année	A titre individuel	réduit	4 000,00 €	4 000,00 €
22-22 F	Actuariat	EPN 9	EFAB		2022-2023	Dispositif en 2 ans	Prise en charge totale ou partielle par employeur public ou privé	normal	3 000,00 €	3 000,00 €
22-22 F	Actuariat	EPN 9	EFAB		2022-2023	Dispositif en 2 ans	A titre individuel	réduit	2 000,00 €	2 000,00 €
22-22 F	Economie, parcours stratégies économiques, numériques et données	EPN 9	EFAB		2022-2023	Dispositif en 1 année	Prise en charge totale ou partielle par employeur public ou privé	normal	4 500,00 €	4 500,00 €
22-22 F	Economie, parcours stratégies économiques, numériques et données	EPN 9	EFAB		2022-2023	Dispositif en 1 année	A titre individuel	réduit	3 000,00 €	3 000,00 €
22-22 F	Economie, parcours stratégies économiques, numériques et données	EPN 9	EFAB		2022-2023	Dispositif en 2 ans	Prise en charge totale ou partielle par employeur public ou privé	normal	2 250,00 €	2 250,00 €
22-22 F	Economie, parcours stratégies économiques, numériques et données	EPN 9	EFAB		2022-2023	Dispositif en 2 ans	A titre individuel	réduit	1 500,00 €	1 500,00 €
22-22 F	Finance (MR10701A, MR10702A, MR10703A et MR10704A)et MR12600A	EPN 9	EFAB	UE	2022-2023	0 UE validé		réduit	2 000,00 €	2 000,00 €
22-22 F	Finance (MR10701A, MR10702A, MR10703A et MR10704A)et MR12600A	EPN 9	EFAB	UE	2022-2023	1 UE validé		réduit	1 800,00 €	1 800,00 €
22-22 F	Finance (MR10701A, MR10702A, MR10703A et MR10704A)et MR12600A	EPN 9	EFAB	UE	2022-2023	2 UE validés		réduit	1 600,00 €	1 600,00 €
22-22 F	Finance (MR10701A, MR10702A, MR10703A et MR10704A)et MR12600A	EPN 9	EFAB	UE	2022-2023	3 UE validés		réduit	1 400,00 €	1 400,00 €
22-22 F	Cursus un an ou admis direct 2è année M2	EPN 9	EFAB	UE	2022-2023	Élèves admis au cursus 1 an ou admis directement en 2è an du M2		réduit	4 000,00 €	4 000,00 €
22-22 F	Cursus un an ou admis direct 2è année M2	EPN 9	EFAB	UE	2022-2023	Élèves admis au cursus 1 an ou admis directement en 2è an du M2		réduit	3 800,00 €	3 800,00 €

N° décision	Intitulé formation / Diplôme	Code entité	Libellé Entrée	Nature de la formation	Année de validité	Modalités tarification	Modalités prise en charge	Nature du tarif	Tarif en €	tarif antérieur
22-22 F M2	Cursus un an ou admis direct 2è année M2	EPN 9	EFAB	UE	2022-2023	Elèves admis au cursus 1 an ou admis directement en 2è an du M2		réduit	3 600,00 €	3 600,00 €
22-22 F M2	Cursus un an ou admis direct 2è année M2	EPN 9	EFAB	UE	2022-2023	Elèves admis au cursus 1 an ou admis directement en 2è an du M2		réduit	3 400,00 €	3 400,00 €
22-22 F M2	Cursus un an ou admis direct 2è année M2	EPN 9	EFAB	UE	2022-2023	Elèves admis au cursus 1 an ou admis directement en 2è an du M2		réduit	3 200,00 €	3 200,00 €
22-22 F M2	Cursus un an ou admis direct 2è année M2	EPN 9	EFAB	UE	2022-2023	Elèves admis au cursus 1 an ou admis directement en 2è an du M2		réduit	3 000,00 €	3 000,00 €
22-22 F	Protection sociale et engagement social	EPN 9	EFAB	UE	2022-2023	Droits d'inscription UE à la carte	Prise en charge totale ou partielle par employeur public ou privé	normal	720,00 €	720,00 €
22-22 F	Protection sociale et engagement social	EPN 9	EFAB	UE	2022-2023	Droits d'inscription UE à la carte	A titre individuel	réduit	200,00 €	200,00 €
22-22 F	Actuariat branche dommages	EPN 9	EFAB	UE	2022-2023	Droits d'inscription UE à la carte	Prise en charge totale ou partielle par employeur public ou privé	normal	720,00 €	720,00 €
22-22 F	Actuariat branche dommages	EPN 9	EFAB	UE	2022-2023	Droits d'inscription UE à la carte	A titre individuel	réduit	200,00 €	200,00 €
22-22 F	Actuariat branche vie	EPN 9	EFAB	UE	2022-2023	Droits d'inscription UE à la carte	Prise en charge totale ou partielle par employeur public ou privé	normal	720,00 €	720,00 €
22-22 F	Actuariat branche vie	EPN 9	EFAB	UE	2022-2023	Droits d'inscription UE à la carte	A titre individuel	réduit	200,00 €	200,00 €
22-22 F	Réglementation des entreprises et du droit du contrat d'assurance	EPN 9	EFAB	UE	2022-2023	Droits d'inscription UE à la carte	Prise en charge totale ou partielle par employeur public ou privé	normal	720,00 €	720,00 €
22-22 F	Réglementation des entreprises et du droit du contrat d'assurance	EPN 9	EFAB	UE	2022-2023	Droits d'inscription UE à la carte	A titre individuel	réduit	200,00 €	200,00 €
22-22 F	Economie des activités et des produits bancaires	EPN 9	EFAB	UE	2022-2023	Droits d'inscription UE à la carte	Prise en charge totale ou partielle par employeur public ou privé	normal	720,00 €	720,00 €
22-22 F	Economie des activités et des produits bancaires	EPN 9	EFAB	UE	2022-2023	Droits d'inscription UE à la carte	A titre individuel	réduit	360,00 €	200,00 €
22-22 F	Marchés financiers I : produits de taux et gestion de portefeuille	EPN 9	EFAB	UE	2022-2023	Droits d'inscription UE à la carte	Prise en charge totale ou partielle par employeur public ou privé	normal	720,00 €	720,00 €
22-22 F	Marchés financiers I : produits de taux et gestion de portefeuille	EPN 9	EFAB	UE	2022-2023	Droits d'inscription UE à la carte	A titre individuel	réduit	200,00 €	200,00 €
22-22 F	Marchés financiers II : futures et options	EPN 9	EFAB	UE	2022-2023	Droits d'inscription UE à la carte	Prise en charge totale ou partielle par employeur public ou privé	normal	720,00 €	720,00 €
22-22 F	Marchés financiers II : futures et options	EPN 9	EFAB	UE	2022-2023	Droits d'inscription UE à la carte	A titre individuel	réduit	200,00 €	200,00 €
22-22 F	Gestion d'actifs et des risques	EPN 9	EFAB	UE	2022-2023	Droits d'inscription UE à la carte	Prise en charge totale ou partielle par employeur public ou privé	normal	720,00 €	720,00 €
22-22 F	Gestion d'actifs et des risques	EPN 9	EFAB	UE	2022-2023	Droits d'inscription UE à la carte	A titre individuel	réduit	200,00 €	200,00 €
22-22 F	Probabilités et statistiques pour la finance	EPN 9	EFAB	UE	2022-2023	Droits d'inscription UE à la carte	Prise en charge totale ou partielle par employeur public ou privé	normal	720,00 €	720,00 €
22-22 F	Probabilités et statistiques pour la finance	EPN 9	EFAB	UE	2022-2023	Droits d'inscription UE à la carte	A titre individuel	réduit	360,00 €	200,00 €
22-22 F	Financement de marchés et droit des instruments financiers	EPN 9	EFAB	UE	2022-2023	Droits d'inscription UE à la carte	Prise en charge totale ou partielle par employeur public ou privé	normal	720,00 €	720,00 €
22-22 F	Financement de marchés et droit des instruments financiers	EPN 9	EFAB	UE	2022-2023	Droits d'inscription UE à la carte	A titre individuel	réduit	200,00 €	200,00 €
22-22 F	Analyse financière et évaluation de l'entreprise	EPN 9	EFAB	UE	2022-2023	Droits d'inscription UE à la carte	Prise en charge totale ou partielle par employeur public ou privé	normal	720,00 €	720,00 €
22-22 F	Analyse financière et évaluation de l'entreprise	EPN 9	EFAB	UE	2022-2023	Droits d'inscription UE à la carte	A titre individuel	réduit	200,00 €	200,00 €
22-22 F	Gestion de trésorerie et solutions de cash management	EPN 9	EFAB	UE	2022-2023	Droits d'inscription UE à la carte	Prise en charge totale ou partielle par employeur public ou privé	normal	720,00 €	720,00 €

N° décision	Intitulé formation / Diplôme	Code entité	Libellé Entrée	Nature de la formation	Année de validité	Modalités tarification	Modalités prise en charge	Nature du tarif	Tarif en €	tarif antérieur
22-22 F	Gestion de trésorerie et solutions de cash management	EPN 9	EFAB	UE	2022-2023	Droits d'inscription UE à la carte	A titre individuel	réduit	360,00 €	200,00 €
22-22 F	Ingénierie financière : Fusions acquisitions et gestions des groupes	EPN 9	EFAB	UE	2022-2023	Droits d'inscription UE à la carte	Prise en charge totale ou partielle par employeur public ou privé	normal	720,00 €	720,00 €
22-22 F	Ingénierie financière : Fusions acquisitions et gestions des groupes	EPN 9	EFAB	UE	2022-2023	Droits d'inscription UE à la carte	A titre individuel	réduit	360,00 €	200,00 €
22-22 F	Ingénierie financière : Capital-investissements et financements structurés	EPN 9	EFAB	UE	2022-2023	Droits d'inscription UE à la carte	Prise en charge totale ou partielle par employeur public ou privé	normal	720,00 €	720,00 €
22-22 F	Ingénierie financière : Capital-investissements et financements structurés	EPN 9	EFAB	UE	2022-2023	Droits d'inscription UE à la carte	A titre individuel	réduit	360,00 €	200,00 €
22-22 F	Droit et fiscalité du patrimoine	EPN 9	EFAB	UE	2022-2023	Droits d'inscription UE à la carte	Prise en charge totale ou partielle par employeur public ou privé	normal	720,00 €	720,00 €
22-22 F	Droit et fiscalité du patrimoine	EPN 9	EFAB	UE	2022-2023	Droits d'inscription UE à la carte	A titre individuel	réduit	360,00 €	200,00 €
22-22 F	Gestion des risques financiers de l'entreprise	EPN 9	EFAB	UE	2022-2023	Droits d'inscription UE à la carte	Prise en charge totale ou partielle par employeur public ou privé	normal	720,00 €	720,00 €
22-22 F	Gestion des risques financiers de l'entreprise	EPN 9	EFAB	UE	2022-2023	Droits d'inscription UE à la carte	A titre individuel	réduit	360,00 €	200,00 €
22-22 F	Théorie financières de l'entreprise	EPN 9	EFAB	UE	2022-2023	Droits d'inscription UE à la carte	Prise en charge totale ou partielle par employeur public ou privé	normal	720,00 €	720,00 €
22-22 F	Théorie financières de l'entreprise	EPN 9	EFAB	UE	2022-2023	Droits d'inscription UE à la carte	A titre individuel	réduit	360,00 €	200,00 €
22-22 F	Macroéconomie financière et analyse de la conjoncture	EPN 9	EFAB	UE	2022-2023	Droits d'inscription UE à la carte	Prise en charge totale ou partielle par employeur public ou privé	normal	720,00 €	720,00 €
22-22 F	Macroéconomie financière et analyse de la conjoncture	EPN 9	EFAB	UE	2022-2023	Droits d'inscription UE à la carte	A titre individuel	réduit	360,00 €	200,00 €
22-22 F	Collecte et gestion des capitaux	EPN 9	EFAB	UE	2022-2023	Droits d'inscription UE à la carte	Prise en charge totale ou partielle par employeur public ou privé	normal	720,00 €	720,00 €
22-22 F	Collecte et gestion des capitaux	EPN 9	EFAB	UE	2022-2023	Droits d'inscription UE à la carte	A titre individuel	réduit	360,00 €	200,00 €
22-22 F	Investissements financiers et alternatifs	EPN 9	EFAB	UE	2022-2023	Droits d'inscription UE à la carte	Prise en charge totale ou partielle par employeur public ou privé	normal	480,00 €	480,00 €
22-22 F	Investissements financiers et alternatifs	EPN 9	EFAB	UE	2022-2023	Droits d'inscription UE à la carte	A titre individuel	réduit	240,00 €	200,00 €
22-22 F	Finance pour la Gestion de patrimoine	EPN 9	EFAB	UE	2022-2023	Droits d'inscription UE à la carte	Prise en charge totale ou partielle par employeur public ou privé	normal	720,00 €	720,00 €
22-22 F	Finance pour la Gestion de patrimoine	EPN 9	EFAB	UE	2022-2023	Droits d'inscription UE à la carte	A titre individuel	réduit	360,00 €	200,00 €
22-22 F	English for Business and Finance	EPN 9	EFAB	UE	2022-2023	Droits d'inscription UE à la carte	Prise en charge totale ou partielle par employeur public ou privé	normal	240,00 €	240,00 €
22-22 F	English for Business and Finance	EPN 9	EFAB	UE	2022-2023	Droits d'inscription UE à la carte	A titre individuel	réduit	120,00 €	200,00 €
22-22 F	Inénierie patrimoniale	EPN 9	EFAB	UE	2022-2023	Droits d'inscription UE à la carte	Prise en charge totale ou partielle par employeur public ou privé	normal	480,00 €	480,00 €
22-22 F	Inénierie patrimoniale	EPN 9	EFAB	UE	2022-2023	Droits d'inscription UE à la carte	A titre individuel	réduit	240,00 €	200,00 €
22-22 F	Comptabilité et décisions financières	EPN 9	EFAB	UE	2022-2023	Droits d'inscription UE à la carte	Prise en charge totale ou partielle par employeur public ou privé	normal	720,00 €	720,00 €
22-22 F	Comptabilité et décisions financières	EPN 9	EFAB	UE	2022-2023	Droits d'inscription UE à la carte	A titre individuel	réduit	360,00 €	200,00 €
22-22 F	Relations clientèle, éthique et déontologie	EPN 9	EFAB	UE	2022-2023	Droits d'inscription UE à la carte	Prise en charge totale ou partielle par employeur public ou privé	normal	480,00 €	480,00 €
22-22 F	Relations clientèle, éthique et déontologie	EPN 9	EFAB	UE	2022-2023	Droits d'inscription UE à la carte	A titre individuel	réduit	240,00 €	200,00 €

N° décision	Intitulé formation / Diplôme	Code entité	Libellé Entrée	Nature de la formation	Année de validité	Modalités tarification	Modalités prise en charge	Nature du tarif	Tarif en €	tarif antérieur
22-22 F	Gestion des portefeuilles d'actions	EPN 9	EFAB	UE	2022-2023	Droits d'inscription UE à la carte	Prise en charge totale ou partielle par employeur public ou privé	normal	720,00 €	720,00 €
22-22 F	Gestion des portefeuilles d'actions	EPN 9	EFAB	UE	2022-2023	Droits d'inscription UE à la carte	A titre individuel	réduit	360,00 €	200,00 €
22-22 F	Finance et informatique des salles de marchés (FISM) II	EPN 9	EFAB	UE	2022-2023	Droits d'inscription UE à la carte	Prise en charge totale ou partielle par employeur public ou privé	normal	720,00 €	720,00 €
22-22 F	Finance et informatique des salles de marchés (FISM) II	EPN 9	EFAB	UE	2022-2023	Droits d'inscription UE à la carte	A titre individuel	réduit	360,00 €	200,00 €
22-22 F	Fondamentaux de la technologie de blockchain	EPN 9	EFAB	UE	2022-2023	Droits d'inscription UE à la carte	Prise en charge totale ou partielle par employeur public ou privé	normal	720,00 €	720,00 €
22-22 F	Fondamentaux de la technologie de blockchain	EPN 9	EFAB	UE	2022-2023	Droits d'inscription UE à la carte	A titre individuel	réduit	360,00 €	200,00 €
22-22 F	Crypto actifs et nouveaux modes de paiement	EPN 9	EFAB	UE	2022-2023	Droits d'inscription UE à la carte	Prise en charge totale ou partielle par employeur public ou privé	normal	720,00 €	720,00 €
22-22 F	Crypto actifs et nouveaux modes de paiement	EPN 9	EFAB	UE	2022-2023	Droits d'inscription UE à la carte	A titre individuel	réduit	360,00 €	200,00 €
22-22 F	Financement sociale et responsable	EPN 9	EFAB	UE	2022-2023	Droits d'inscription UE à la carte	Prise en charge totale ou partielle par employeur public ou privé	normal	720,00 €	720,00 €
22-22 F	Financement sociale et responsable	EPN 9	EFAB	UE	2022-2023	Droits d'inscription UE à la carte	A titre individuel	réduit	360,00 €	200,00 €
22-22 F	Financement des start up	EPN 9	EFAB	UE	2022-2023	Droits d'inscription UE à la carte	Prise en charge totale ou partielle par employeur public ou privé	normal	720,00 €	720,00 €
22-22 F	Financement des start up	EPN 9	EFAB	UE	2022-2023	Droits d'inscription UE à la carte	A titre individuel	réduit	360,00 €	200,00 €
22-22 F	Projet tutoré (CS8400)	EPN 9	EFAB	UE	2022-2023	Droits d'inscription UE à la carte	Prise en charge totale ou partielle par employeur public ou privé	normal	400,00 €	400,00 €
22-22 F	Projet tutoré (CS8400)	EPN 9	EFAB	UE	2022-2023	Droits d'inscription UE à la carte	A titre individuel	réduit	200,00 €	200,00 €
22-22 F	Mémoire actuariat	EPN 9	EFAB	UE	2022-2023	Droits d'inscription UE à la carte	Prise en charge totale ou partielle par employeur public ou privé	normal	400,00 €	400,00 €
22-22 F	Mémoire actuariat	EPN 9	EFAB	UE	2022-2023	Droits d'inscription UE à la carte	A titre individuel	réduit	200,00 €	200,00 €
22-22 F	Mémoire finance entreprise	EPN 9	EFAB	UE	2022-2023	Droits d'inscription UE à la carte	Prise en charge totale ou partielle par employeur public ou privé	normal	400,00 €	400,00 €
22-22 F	Mémoire finance entreprise	EPN 9	EFAB	UE	2022-2023	Droits d'inscription UE à la carte	A titre individuel	réduit	200,00 €	200,00 €
22-22 F	Mémoire finance de marché	EPN 9	EFAB	UE	2022-2023	Droits d'inscription UE à la carte	Prise en charge totale ou partielle par employeur public ou privé	normal	400,00 €	400,00 €
22-22 F	Mémoire finance de marché	EPN 9	EFAB	UE	2022-2023	Droits d'inscription UE à la carte	A titre individuel	réduit	200,00 €	200,00 €
22-22 F	Mémoire finance numérique	EPN 9	EFAB	UE	2022-2023	Droits d'inscription UE à la carte	Prise en charge totale ou partielle par employeur public ou privé	normal	400,00 €	400,00 €
22-22 F	Mémoire finance numérique	EPN 9	EFAB	UE	2022-2023	Droits d'inscription UE à la carte	A titre individuel	réduit	200,00 €	200,00 €
22-22 F	Mémoire gestion de patrimoine	EPN 9	EFAB	UE	2022-2023	Droits d'inscription UE à la carte	Prise en charge totale ou partielle par employeur public ou privé	normal	400,00 €	400,00 €
22-22 F	Mémoire gestion de patrimoine	EPN 9	EFAB	UE	2022-2023	Droits d'inscription UE à la carte	A titre individuel	réduit	200,00 €	200,00 €
22-22 F	Mémoire Master Economie	EPN 9	EFAB	UE	2022-2023	Droits d'inscription UE à la carte	Prise en charge totale ou partielle par employeur public ou privé	normal	400,00 €	400,00 €
22-22 F	Mémoire Master Economie	EPN 9	EFAB	UE	2022-2023	Droits d'inscription UE à la carte	A titre individuel	réduit	200,00 €	200,00 €
22-22 F	Expérience professionnelle finance d'entreprise	EPN 9	EFAB	UE	2022-2023	Droits d'inscription UE à la carte	Prise en charge totale ou partielle par employeur public ou privé	normal	200,00 €	200,00 €
22-22 F	Expérience professionnelle finance d'entreprise	EPN 9	EFAB	UE	2022-2023	Droits d'inscription UE à la carte	A titre individuel	réduit	100,00 €	100,00 €

N° décision	Intitulé formation / Diplôme	Code entité	Libellé Entité	Nature de la formation	Année de validité	Modalités tarification	Modalités prise en charge	Nature du tarif	Tarif en €	tarif antérieur
22-22 F	Expérience professionnelle gestion de patrimoine	EPN 9	EFAB	UE	2022-2023	Droits d'inscription UE à la carte	Prise en charge totale ou partielle par employeur public ou privé	normal	200,00 €	200,00 €
22-22 F	Expérience professionnelle gestion de patrimoine	EPN 9	EFAB	UE	2022-2023	Droits d'inscription UE à la carte	A titre individuel	réduit	100,00 €	100,00 €
22-22 F	EXAMEN CERTIFICATIF AMF	EPN 9	EFAB		2022-2023	Formule complète		normal	150,00 €	140,00 €
22-22 F	EXAMEN CERTIFICATIF AMF	EPN 9	EFAB		2022-2023	Formule complète		réduit	150,00 €	
22-22 F	EXAMEN CERTIFICATIF AMF	EPN 9	EFAB		2022-2023	Formule intensive		normal	190,00 €	180,00 €
22-22 F	EXAMEN CERTIFICATIF AMF	EPN 9	EFAB		2022-2023	Formule intensive		réduit	190,00 €	
22-22 F	EXAMEN CERTIFICATIF AMF	EPN 9	EFAB		2022-2023	Formule intensive pour les élèves inscrits pour l'année en cours	A titre individuel		60,00 €	45,00 €
22-22 F	EXAMEN CERTIFICATIF AMF	EPN 9	EFAB		2022-2023	formule intensive pour étudiants	A titre individuel		100,00 €	
22-22 F	EXAMEN CERTIFICATIF AMF	EPN 9	EFAB		2022-2023	Formule intensive pour groupe d'étudiants hors Cnamet organismes(univ. Ecoles, CFA...)	Prise en charge totale ou partielle par employeur public ou privé		120,00 €	120,00 €
22-22 F	EXAMEN CERTIFICATIF AMF	EPN 9	EFAB		2022-2023	En présentiel	Prise en charge totale ou partielle par employeur public ou privé	normal	700,00 €	700,00 €
22-22 F	EXAMEN CERTIFICATIF AMF	EPN 9	EFAB		2022-2023	En présentiel	A titre individuel	réduit	350,00 €	350,00 €
22-22 F	EXAMEN CERTIFICATIF AMF	EPN 9	EFAB		2022-2023	Examen seul			80,00 €	80,00 €
22-22 F	EXAMEN CERTIFICATIF AMF	EPN 9	EFAB		2022-2023	Examen de rattrapage			70,00 €	70,00 €
22-25 F	TEC111 à 123	EPN10	CCA	UE	2022-2023		Tarif financé par un tiers	normal	420,00 €	420,00 €
22-25 F	TEC111 à 123	EPN10	CCA	UE	2022-2023		Tarif individuel	réduit	240,00 €	240,00 €
22-25 F	TEC111 à 123	EPN10	CCA	UE	2022-2023		Tarif financé par un tiers	normal	480,00 €	480,00 €
22-25 F	TEC111 à 123	EPN10	CCA	UE	2022-2023		Tarif individuel	réduit	290,00 €	290,00 €
22-25 F	TEC111 à 123	EPN10	CCA	UE	2022-2023		Tarif financé par un tiers	normal	780,00 €	780,00 €
22-25 F	TEC111 à 123	EPN10	CCA	UE	2022-2023		Tarif individuel	réduit	570,00 €	570,00 €
22-25 F	TEC111 à 123	EPN10	CCA	UE	2022-2023		Tarif financé par un tiers	normal	620,00 €	
22-25 F	TEC111 à 123	EPN10	CCA	UE	2022-2023		Tarif individuel	réduit	450,00 €	
22-25 F	TEC111 à 123	EPN10	CCA	UE	2022-2023		Tarif financé par un tiers	normal	620,00 €	
22-25 F	TEC111 à 123	EPN10	CCA	UE	2022-2023		Tarif individuel	réduit	450,00 €	
22-25 F	TEC111 à 123	EPN10	CCA	UE	2022-2023		Tarif financé par un tiers	normal	1 200,00 €	1 200,00 €
22-25 F	TEC111 à 123	EPN10	CCA	UE	2022-2023		Tarif individuel	réduit	810,00 €	810,00 €
22-25 F	TEC111 à 123	EPN10	CCA	UE	2022-2023	Application CPF	Tarif financé par un tiers	normal	360,00 €	260,00 €
22-25 F	TEC111, 115, 118, 119	EPN10	CCA	UE	2022-2023	Classe spécifique en formation initiale	Tarif individuel	réduit	3 200,00 €	3 200,00 €
22-25 F	TEC112, 114, 116, 120	EPN10	CCA	UE	2022-2023	Classe spécifique en formation initiale	Tarif individuel	réduit	3 200,00 €	3 200,00 €
22-25 F	TEC113, 117, 116,121, 122, 123	EPN10	CCA	UE	2022-2023	DGC1 1ère année	Tarif individuel	réduit	3 200,00 €	3 200,00 €
22-25 F	TEC211 à 215, 218	EPN10	CCA-INTEC	UE	2022-2023		Tarif financé par un tiers	normal	440,00 €	440,00 €
22-25 F	TEC211 à 215, 218	EPN10	CCA-INTEC	UE	2022-2023		Tarif individuel	réduit	260,00 €	260,00 €
22-25 F	TEC211 à 215, 218	EPN10	CCA-INTEC	UE	2022-2023		Tarif financé par un tiers	normal	500,00 €	500,00 €
22-25 F	TEC211 à 215, 218	EPN10	CCA-INTEC	UE	2022-2023		Tarif individuel	réduit	310,00 €	310,00 €
22-25 F	TEC211 à 215, 218	EPN10	CCA-INTEC	UE	2022-2023		Tarif financé par un tiers	normal	840,00 €	840,00 €
22-25 F	TEC211 à 215, 218	EPN10	CCA-INTEC	UE	2022-2023		Tarif individuel	réduit	620,00 €	620,00 €
22-25 F	TEC211 à 215, 218	EPN10	CCA-INTEC	UE	2022-2023		Tarif financé par un tiers	normal	1 340,00 €	1 340,00 €
22-25 F	TEC211 à 215, 218	EPN10	CCA-INTEC	UE	2022-2023		Tarif individuel	réduit	860,00 €	860,00 €
22-25 F	TEC211 à 215, 218	EPN10	CCA-INTEC	UE	2022-2023		Tarif financé par un tiers	normal	720,00 €	720,00 €
22-25 F	TEC211 à 215, 218	EPN10	CCA-INTEC	UE	2022-2023		Tarif individuel	réduit	510,00 €	510,00 €
22-25 F	TEC211 à 215, 218	EPN10	CCA-INTEC	UE	2022-2023		Tarif financé par un tiers	normal	600,00 €	600,00 €
22-25 F	TEC211 à 215, 218	EPN10	CCA-INTEC	UE	2022-2023		Tarif individuel	réduit	380,00 €	380,00 €
22-25 F	TEC 217	EPN10	CCA-INTEC	UE	2022-2023		Tarif financé par un tiers	normal	440,00 €	440,00 €
22-25 F	TEC 217	EPN10	CCA-INTEC	UE	2022-2023		Tarif individuel	réduit	260,00 €	260,00 €
22-25 F	TEC 217	EPN10	CCA-INTEC	UE	2022-2023		Tarif financé par un tiers	normal	500,00 €	500,00 €
22-25 F	TEC 217	EPN10	CCA-INTEC	UE	2022-2023		Tarif individuel	réduit	310,00 €	310,00 €
22-25 F	TEC 217	EPN10	CCA-INTEC	UE	2022-2023		Tarif financé par un tiers	normal	720,00 €	720,00 €
22-25 F	TEC 217	EPN10	CCA-INTEC	UE	2022-2023		Tarif individuel	réduit	510,00 €	510,00 €
22-25 F	TEC 217	EPN10	CCA-INTEC	UE	2022-2023		Tarif financé par un tiers	normal	620,00 €	620,00 €
22-25 F	TEC 217	EPN10	CCA-INTEC	UE	2022-2023		Tarif individuel	réduit	420,00 €	420,00 €
22-25 F	TEC 217	EPN10	CCA-INTEC	UE	2022-2023		Tarif financé par un tiers	normal	600,00 €	600,00 €

N° décision	Intitulé formation / Diplôme	Code entité	Libellé Entrité	Nature de la formation	Année de validité	Modalités tarification	Modalités prise en charge	Nature du tarif	Tarif en €	tarif antérieur
22-25 F	TEC281,284	EPN10	CCA-INTEC	UE	2022-2023		Tarif financé par un tiers	normal	620,00 €	620,00 €
22-25 F	TEC281,284	EPN10	CCA-INTEC	UE	2022-2023		Tarif individuel	réduit	440,00 €	440,00 €
22-25 F	TEC291	EPN10	CCA-INTEC	UE	2022-2023		Tarif financé par un tiers	normal	620,00 €	620,00 €
22-25 F	TEC291	EPN10	CCA-INTEC	UE	2022-2023		Tarif individuel	réduit	220,00 €	220,00 €
22-25 F	TEC294	EPN10	CCA-INTEC	UE	2022-2023		Tarif financé par un tiers	normal	620,00 €	620,00 €
22-25 F	TEC294	EPN10	CCA-INTEC	UE	2022-2023		Tarif individuel	réduit	220,00 €	220,00 €
22-25 F	TEC 601	EPN10	CCA-INTEC	UE	2022-2023		Tarif financé par un tiers	normal	1 040,00 €	1 040,00 €
22-25 F	TEC 601	EPN10	CCA-INTEC	UE	2022-2023		Tarif individuel	réduit	860,00 €	860,00 €
22-25 F	TEC602	EPN10	CCA-INTEC	UE	2022-2023		Tarif financé par un tiers	normal	800,00 €	800,00 €
22-25 F	TEC602	EPN10	CCA-INTEC	UE	2022-2023		Tarif individuel	réduit	620,00 €	620,00 €
22-25 F	TEC504, 532, 533,535,536	EPN10	CCA-INTEC	UE	2022-2023	Année M1	Tarif financé par un tiers	normal	3 200,00 €	3 200,00 €
22-25 F	TEC504, 532, 533,535,536	EPN10	CCA-INTEC	UE	2022-2023	Année M1	Tarif individuel	réduit	2 200,00 €	2 200,00 €
22-25 F	TEC531, 534, 537, 538	EPN10	CCA-INTEC	UE	2022-2023	Année M2	Tarif financé par un tiers	normal	3 100,00 €	3 000,00 €
22-25 F	TEC531, 534, 537, 538	EPN10	CCA-INTEC	UE	2022-2023	Année M2	Tarif individuel	réduit	2 100,00 €	2 100,00 €
22-25 F	TEC531, 532, 533, 534, 535, 536	EPN10	CCA-INTEC	UE	2022-2023	Année M1 et M2	Tarif financé par un tiers	normal	120,00 €	120,00 €
22-25 F	TEC531, 532, 533, 534, 535, 536	EPN10	CCA-INTEC	UE	2022-2023	Année M1 et M2	Tarif individuel	réduit	110,00 €	110,00 €
22-25 F	TEC531, 532, 533, 534, 535, 536	EPN10	CCA-INTEC	UE	2022-2023	Année M1 et M2	Tarif financé par un tiers	normal	620,00 €	620,00 €
22-25 F	TEC531, 532, 533, 534, 535, 536	EPN10	CCA-INTEC	UE	2022-2023	Année M1 et M2	Tarif individuel	réduit	350,00 €	350,00 €
22-25 F	TEC531 à TEC536	EPN10	CCA-INTEC	UE	2022-2023		Tarif financé par un tiers	normal	220,00 €	440,00 €
22-25 F	TEC531 à TEC536	EPN10	CCA-INTEC	UE	2022-2023		Tarif individuel	réduit	130,00 €	260,00 €
22-25 F	TEC531 à TEC536	EPN10	CCA-INTEC	UE	2022-2023		Tarif financé par un tiers	normal	250,00 €	500,00 €
22-25 F	TEC531 à TEC536	EPN10	CCA-INTEC	UE	2022-2023		Tarif individuel	réduit	155,00 €	310,00 €
22-25 F	TEC531 à TEC536	EPN10	CCA-INTEC	UE	2022-2023		Tarif financé par un tiers	normal	420,00 €	840,00 €
22-25 F	TEC531 à TEC536	EPN10	CCA-INTEC	UE	2022-2023		Tarif individuel	réduit	310,00 €	620,00 €
22-25 F	TEC531 à TEC536	EPN10	CCA-INTEC	UE	2022-2023		Tarif financé par un tiers	normal	1 340,00 €	1 340,00 €
22-25 F	TEC531 à TEC536	EPN10	CCA-INTEC	UE	2022-2023		Tarif individuel	réduit	860,00 €	860,00 €
22-25 F	TEC531 à TEC536	EPN10	CCA-INTEC	UE	2022-2023		Tarif financé par un tiers	normal	360,00 €	720,00 €
22-25 F	TEC531 à TEC536	EPN10	CCA-INTEC	UE	2022-2023		Tarif individuel	réduit	255,00 €	510,00 €
22-25 F	TEC504 et 514	EPN10	CCA-INTEC	UE	2022-2023		Tarif financé par un tiers	normal	110,00 €	220,00 €
22-25 F	TEC504	EPN10	CCA-INTEC	UE	2022-2023		Tarif individuel	réduit	40,00 €	80,00 €
22-25 F	TEC504	EPN10	CCA-INTEC	UE	2022-2023		Tarif financé par un tiers	normal	140,00 €	280,00 €
22-25 F	TEC504	EPN10	CCA-INTEC	UE	2022-2023		Tarif individuel	réduit	65,00 €	130,00 €
22-25 F	TEC504	EPN10	CCA-INTEC	UE	2022-2023		Tarif financé par un tiers	normal	160,00 €	320,00 €
22-25 F	TEC504	EPN10	CCA-INTEC	UE	2022-2023		Tarif individuel	réduit	80,00 €	160,00 €
22-25 F	TEC537 et 547	EPN10	CCA-INTEC	UE	2022-2023		Tarif financé par un tiers	normal	255,00 €	510,00 €
22-25 F	TEC537 et 547	EPN10	CCA-INTEC	UE	2022-2023		Tarif individuel	réduit	140,00 €	285,00 €
22-25 F	TEC537 et 547	EPN10	CCA-INTEC	UE	2022-2023		Tarif financé par un tiers	normal	280,00 €	560,00 €
22-25 F	TEC537 et 547	EPN10	CCA-INTEC	UE	2022-2023		Tarif individuel	réduit	165,00 €	335,00 €
22-25 F	TEC537 et 547	EPN10	CCA-INTEC	UE	2022-2023		Tarif financé par un tiers	normal	420,00 €	840,00 €
22-25 F	TEC537 et 547	EPN10	CCA-INTEC	UE	2022-2023		Tarif individuel	réduit	285,00 €	570,00 €
22-25 F	TEC537 et 547	EPN10	CCA-INTEC	UE	2022-2023		Tarif financé par un tiers	normal	310,00 €	620,00 €
22-25 F	TEC537 et 547	EPN10	CCA-INTEC	UE	2022-2023		Tarif individuel	réduit	210,00 €	420,00 €
22-25 F	TEC712, 714, 715, 716, 761	EPN10	CCA-INTEC	UE	2022-2023		Tarif financé par un tiers	normal	600,00 €	600,00 €
22-25 F	TEC712, 714, 715,761	EPN10	CCA-INTEC	UE	2022-2023		Tarif individuel	réduit	420,00 €	420,00 €
22-25 F	TEC 431 à 439 et 441 à 449	EPN10	CCA-INTEC	UE	2022-2023		Tarif financé par un tiers	normal	3 000,00 €	
22-25 F	TEC 431 à 439 et 441 à 449	EPN10	CCA-INTEC	UE	2022-2023		Tarif individuel	réduit	2 000,00 €	
22-25 F	TEC 431 à 439 et 441 à 449	EPN10	CCA-INTEC	UE	2022-2023		Tarif financé par un tiers	normal	210,00 €	
22-25 F	TEC 431 à 439 et 441 à 449	EPN10	CCA-INTEC	UE	2022-2023		Tarif individuel	réduit	120,00 €	
22-25 F	TEC 431 à 439 et 441 à 449	EPN10	CCA-INTEC	UE	2022-2023		Tarif financé par un tiers	normal	240,00 €	
22-25 F	TEC 431 à 439 et 441 à 449	EPN10	CCA-INTEC	UE	2022-2023		Tarif individuel	réduit	145,00 €	
22-25 F	Code INCVES	EPN10	CCA-INTEC	VES	2022-2023		Candidature individuelle déposée à Intec Paris	normal	100,00 €	100,00 €
22-25 F	Code INCVES	EPN10	CCA-INTEC	VES	2022-2023		Candidature déposée par un centre Intec	réduit	70,00 €	70,00 €
22-25 F	Code INCV85	EPN10	CCA-INTEC	VAPP	2022-2023		Candidature individuelle déposée à Intec Paris	normal	100,00 €	100,00 €
22-25 F	Code INCV85	EPN10	CCA-INTEC	VAPP	2022-2023		Candidature déposée par un centre Intec	réduit	70,00 €	70,00 €
22-25 F	Code INCV55	EPN10	CCA-INTEC	VES et VAPP	2022-2023		Candidature individuelle déposée à Intec Paris	normal	120,00 €	120,00 €

N° décision	Intitulé formation / Diplôme	Code entité	Libellé Entrée	Nature de la formation	Année de validité	Modalités tarification	Modalités prise en charge	Nature du tarif	Tarif en €	tarif antérieur
22-25 F	Code INCVS5	EPN10	CCA-INTEC	VES et VAPP	2022-2023		Candidature déposée par un centre Intec	réduit	100,00 €	100,00 €
22-25 F	Code INCVEC	EPN10	CCA-INTEC	VES et/ou VAPP associé à positionnement VAE	2022-2023		Candidature individuelle déposée à Intec Paris	normal	60,00 €	60,00 €
22-25 F	Code INCVEC	EPN10	CCA-INTEC	VES et/ou VAPP associé à positionnement VAE	2022-2023		Candidature déposée par un centre Intec	réduit	60,00 €	60,00 €
22-25 F	Entretien de positionnement VAE code INRVAE	EPN10	CCA-INTEC	VAE	2022-2023		Tarif financé par un tiers	normal	200,00 €	200,00 €
22-25 F	Entretien de positionnement VAE code INRVAE	EPN10	CCA-INTEC	VAE	2022-2023		Tarif individuel	réduit	60,00 €	60,00 €
22-25 F	VES associé à un entretien de positionnement VAE code INCVEC	EPN10	CCA-INTEC	VAE	2022-2023				60,00 €	
22-25 F	VAE : Jury Cnam Intec	EPN10	CCA-INTEC	1 à 2 UE en VAE	2022-2023		Tarif financé par un tiers	normal	200,00 €	200,00 €
22-25 F	VAE : Jury Cnam Intec	EPN10	CCA-INTEC	1 à 2 UE en VAE	2022-2023	Forfait	Tarif individuel	réduit	200,00 €	200,00 €
22-25 F	VAE : Jury Cnam Intec	EPN10	CCA-INTEC	3 à 4 UE en VAE	2022-2023		Tarif financé par un tiers	normal	400,00 €	400,00 €
22-25 F	VAE : Jury Cnam Intec	EPN10	CCA-INTEC	3 à 4 UE en VAE	2022-2023	Forfait	Tarif individuel	réduit	200,00 €	200,00 €
22-25 F	VAE : Jury Cnam Intec	EPN10	CCA-INTEC	5 et plus UE en VAE	2022-2023		Tarif financé par un tiers	normal	600,00 €	600,00 €
22-25 F	VAE : Jury Cnam Intec	EPN10	CCA-INTEC	5 et plus UE en VAE	2022-2023	Forfait	Tarif individuel	réduit	200,00 €	200,00 €
22-25 F	VAE démarrée pendant année universitaire n-1	EPN10	CCA-INTEC		2022-2023	Forfait	Tarif individuel	réduit	150,00 €	150,00 €
22-26 F	FOD	RC Marc	Cnam MAROC	ECTS	2022-2023	Droit forfaitaire annuel			1842 Dirhams	1842 Dirhams
22-26 F	FOD	RC Marc	Cnam MAROC	3 ECTS	2022-2023				1900 dirhams	1900 dirhams
22-26 F	FOD	RC Marc	Cnam MAROC	4 ECTS	2022-2023				2150 dirhams	2150 dirhams
22-26 F	FOD	RC Marc	Cnam MAROC	6 ECTS	2022-2023				2500 dirhams	2500 dirhams
22-26 F	FOD	RC Marc	Cnam MAROC	8 ECTS	2022-2023				2900 dirhams	2900 dirhams
22-26 F	FOD	RC Marc	Cnam MAROC	10 ECTS	2022-2023				3000 dirhams	3000 dirhams
22-26 F	FOD	RC Marc	Cnam MAROC	12 ECTS	2022-2023				3800 dirhams	3800 dirhams
22-26 F	Diplôme d'ingénieur	RC Marc	Cnam MAROC	UA	2022-2023	Inscription à EICnam			7000 dirhams	7000 dirhams
22-26 F	Diplôme d'ingénieur : information communication pour l'ingénieur	RC Marc	Cnam MAROC	UA	2022-2023				6700 dirhams	6700 dirhams
22-26 F	Mémoire de fin d'étude	RC Marc	Cnam MAROC	UA	2022-2023				12000 dirhams	12000 dirhams
22-26 F	VES	RC Marc	Cnam MAROC	UA	2022-2023				3000 dirhams	3000 dirhams
22-26 F	VAPP	RC Marc	Cnam MAROC		2022-2023				3000 dirhams	5000 dirhams
22-26 F	VAE	RC Marc	Cnam MAROC		2022-2023				15 000 dirhams	
22-27 F	Production et valorisation des ressources marines	EPN8	INTECHMER	Formation continue ou formation initiale	2022-2023	1ère année, 2ème an. 3è an.	Inscription complète	normal	6 300,00 €	6 300,00 €
22-27 F	Production et valorisation des ressources marines	EPN8	INTECHMER	Formation continue ou formation initiale	2022-2023	1ère année, 2ème an. 3è an.	Inscription complète	réduit	3 150,00 €	3 150,00 €
22-27 F	Production et valorisation des ressources marines	EPN8	INTECHMER	Formation continue ou formation initiale	2022-2023	1ère année, 2ème an. 3è an.	Inscription partielle : montant forfaitaire à partir de 6 UE	normal	3 280,00 €	3 280,00 €
22-27 F	Production et valorisation des ressources marines	EPN8	INTECHMER	Formation continue ou formation initiale	2022-2023	1ère année, 2ème an. 3è an.	Inscription partielle : montant forfaitaire à partir de 6 UE	réduit	1 640,00 €	1 640,00 €
22-27 F	Production et valorisation des ressources marines	EPN8	INTECHMER	Formation continue ou formation initiale	2022-2023	1ère année, 2ème an. 3è an.	Inscription partielle : coût par UE	normal	600,00 €	600,00 €
22-27 F	Production et valorisation des ressources marines	EPN8	INTECHMER	Formation continue ou formation initiale	2022-2023	1ère année, 2ème an. 3è an.	Inscription partielle : coût par UE	réduit	300,00 €	300,00 €
22-27 F	Génie de l'environnement marin	EPN8	INTECHMER	Formation continue ou formation initiale	2022-2023	1ère année, 2ème an. 3è an.	Inscription complète	normal	6 300,00 €	6 300,00 €
22-27 F	Génie de l'environnement marin	EPN8	INTECHMER	Formation continue ou formation initiale	2022-2023	1ère année, 2ème an. 3è an.	Inscription complète	réduit	3 150,00 €	3 150,00 €
22-27 F	Génie de l'environnement marin	EPN8	INTECHMER	Formation continue ou formation initiale	2022-2023	1ère année, 2ème an. 3è an.	Inscription partielle : montant forfaitaire à partir de 6 UE	normal	3 280,00 €	3 280,00 €
22-27 F	Génie de l'environnement marin	EPN8	INTECHMER	Formation continue ou formation initiale	2022-2023	1ère année, 2ème an. 3è an.	Inscription partielle : montant forfaitaire à partir de 6 UE	réduit	1 640,00 €	1 640,00 €

N° décision	Intitulé formation / Diplôme	Code entité	Libellé Entrée	Nature de la formation	Année de validité	Modalités tarification	Modalités prise en charge	Nature du tarif	Tarif en €	tarif antérieur
22-27 F	Génie de l'environnement marin	EPN8	INTECHMER		2022-2023	1ère année, 2ème an. 3è an.	Inscription partielle : coût par UE	normal	600,00 €	600,00 €
22-27 F	Génie de l'environnement marin	EPN8	INTECHMER		2022-2023	1ère année, 2ème an. 3è an.	Inscription partielle : coût par UE	réduit	300,00 €	300,00 €
22-27 F	Bachelor océanographe prospecteur (BCH OP)	EPN8	INTECHMER	Formation continue ou formation initiale	2022-2023	1ère année, 2ème an.	Inscription complète	normal	6 300,00 €	6 300,00 €
22-27 F	Bachelor océanographe prospecteur (BCH OP)	EPN8	INTECHMER	Formation continue ou formation initiale	2022-2023	1ère année, 2ème an. 3è an.	Inscription complète	réduit	3 150,00 €	3 150,00 €
22-27 F	Bachelor océanographe prospecteur (BCH OP)	EPN8	INTECHMER	Formation continue ou formation initiale	2022-2023	1ère année, 2ème an. 3è an.	Inscription partielle : montant forfaitaire à partir de 6 UE	normal	3 280,00 €	3 280,00 €
22-27 F	Bachelor océanographe prospecteur (BCH OP)	EPN8	INTECHMER	Formation continue ou formation initiale	2022-2023	1ère année, 2ème an. 3è an.	Inscription partielle : montant forfaitaire à partir de 6 UE	réduit	1 640,00 €	1 640,00 €
22-27 F	Bachelor océanographe prospecteur (BCH OP)	EPN8	INTECHMER	Formation continue ou formation initiale	2022-2023	1ère année, 2ème an. 3è an.	Inscription partielle : coût par UE	normal	600,00 €	600,00 €
22-27 F	Bachelor océanographe prospecteur (BCH OP)	EPN8	INTECHMER	Formation continue ou formation initiale	2022-2023	1ère année, 2ème an. 3è an.	Inscription partielle : coût par UE	réduit	300,00 €	300,00 €
22-28 F	Ingénieur systèmes électroniques	CFA01	CFA Cnam	Diplômes en alternance	2022-2023	Par an		unique	8 500,00 €	7 159,00 €
22-28 F	Master Humanités numériques : méga données et analyse sociale	CFA01	CFA Cnam	Diplômes en alternance	2022-2023	Par an		unique	7 293,00 €	4 932,00 €
22-28 F	Master Commerce et marketing spécialité distribution vente Master marketing dans un monde digital	CFA01	CFA Cnam	Diplômes en alternance	2022-2023	Par an		unique	7 600,00 €	7 600,00 €
22-28 F	Master Comptabilité- Contrôle audit en apprentissage	CFA01	CFA Cnam	Diplômes en alternance	2022-2023	Par an		unique	7 500,00 €	7 500,00 €
22-28 F	Master -Monnaie, Banque, Finance, Assurance, Parcours Apprentis	CFA01	CFA Cnam	Diplômes en alternance	2022-2023	Par an		unique	9 000,00 €	11 000,00 €
22-28 F	Titre - Manager de la chaîne logistique	CFA01	CFA Cnam	Diplômes en alternance	2022-2023	Par an		unique	7 585,00 €	7 585,00 €
22-28 F	Master Management humaniste des services et établissements de santé pour personnes âgées	CFA01	CFA Cnam	Diplômes en alternance	2022-2023	Par an		unique	8 000,00 €	7 500,00 €
22-28 F	Master Entrepreneuriat et management de projet	CFA01	CFA Cnam	Diplômes en alternance	2022-2023	Par an		unique	7 800,00 €	7 600,00 €
22-28 F	Master Gestion de l'environnement	CFA01	CFA Cnam	Diplômes en alternance	2022-2023	Par an		unique	7 800,00 €	7 600,00 €
22-28 F	Master Management stratégique	CFA01	CFA Cnam	Diplômes en alternance	2022-2023	Par an		unique	7 800,00 €	7 600,00 €
22-28 F	Concepteur en architecture informatique (CNAM)	CFA01	CFA Cnam	Diplômes en alternance	2022-2023	Par an		unique	7 319,00 €	7 319,00 €
22-28 F	Chef de projet en ingénierie documentaire et gestion des connaissances	CFA01	CFA Cnam	Diplômes en alternance	2022-2023	Par an		unique	8 700,00 €	
22-28 F	Responsable mise en place maintenance des installations frigorifiques (Niv II)	CFA01	CFA Cnam	Diplômes en alternance	2022-2023	Par an		unique	8 000,00 €	8 000,00 €
22-28 F	LG Informatique générale sciences technologiques santé mention informatique	CFA01	CFA Cnam	Diplômes en alternance	2022-2023	Par an		unique	8 400,00 €	8 400,00 €
22-28 F	LG Informatique générale Commerce et développement international	CFA01	CFA Cnam	Diplômes en alternance	2022-2023	Par an		unique	7 300,00 €	7 300,00 €
22-28 F	LG Informatique générale CCA en apprentissage	CFA01	CFA Cnam	Diplômes en alternance	2022-2023	Par an		unique	7 300,00 €	7 300,00 €
22-28 F	LP Métiers de l'entrepreneuriat part. Manager et dév. Une TPE/PME	CFA01	CFA Cnam	Diplômes en alternance	2022-2023	Par an		unique	7 210,00 €	7 210,00 €
22-28 F	LP Comptabilité et paye	CFA01	CFA Cnam	Diplômes en alternance	2022-2023	Par an		unique	6 300,00 €	6 300,00 €
22-28 F	Gestion de portefeuilles clients d'experts comptables	CFA01	CFA Cnam	Diplômes en alternance	2022-2023	Par an		unique	8 600,00 €	8 600,00 €

N° décision	Intitulé formation / Diplôme	Code entité	Libellé Entrée	Nature de la formation	Année de validité	Modalités tarification	Modalités prise en charge	Nature du tarif	Tarif en €	tarif antérieur
22-28 F	Bio-industries et biotechnologies parc. Pharmacovigilances et vigilances	CFA01	CFA Cnam	Diplômes en alternance	2022-2023	Par an		unique	10 100,00 €	10 100,00 €
22-28 F	Conseiller souscripteur, gestionnaire en assurances	CFA01	CFA Cnam	Diplômes en alternance	2022-2023	Par an		unique	8 200,00 €	8 217,00 €
22-28 F	Logistique et pilotage des flux	CFA01	CFA Cnam	Diplômes en alternance	2022-2023	Par an		unique	7 210,00 €	7 210,00 €
22-28 F	Management Vaucanson	CFA01	CFA Cnam	Diplômes en alternance	2022-2023	Par an		unique	7 300,00 €	7 300,00 €
22-28 F	Sciences pour l'ingénieur Vaucanson	CFA01	CFA Cnam	Diplômes en alternance	2022-2023	Par an		unique	7 500,00 €	7 800,00 €
22-28 F	TEPE	CFA01	CFA Cnam	Diplômes en alternance	2022-2023	Par an		unique	6 594,00 €	
22-28 F	Chef de projet touristique	CFA01	CFA Cnam	Diplômes en alternance	2022-2023	Par an		unique	8 000,00 €	
22-28 F	Technicien métrologue	CFA01	CFA Cnam	Diplômes en alternance	2022-2023	Par an		unique	8 700,00 €	
22-29 F	Manager de la chaîne logistique	EPN11	TERRITOIRES		2022-2023	En 2 ans	Tiers financeur	normal	12 500,00 €	
22-29 F	Manager de la chaîne logistique	EPN11	TERRITOIRES		2022-2023	Entrée pour VAE partielle/US	Tiers financeur	normal	1 300,00 €	
22-29 F	Manager de la chaîne logistique	EPN11	TERRITOIRES		2022-2023	Entrée pour VAE partielle/US	individuel	réduit	650,00 €	
22-29 F	LP Guide conférencier	EPN11	TERRITOIRES		2022-2023		Tiers financeur	normal	6 000,00 €	6 000,00 €
22-29 F	LP Guide conférencier	EPN11	TERRITOIRES		2022-2023		individuel	réduit	4 000,00 €	4 000,00 €
22-29 F	LP Guide conférencier	EPN11	TERRITOIRES		2022-2023		Tiers financeur	normal	1 000,00 €	1 000,00 €
22-29 F	LP Guide conférencier	EPN11	TERRITOIRES		2022-2023		individuel	réduit	650,00 €	650,00 €
22-29 F	LP Guide conférencier	EPN11	TERRITOIRES		2022-2023		Tiers financeur	normal	1 000,00 €	1 000,00 €
22-29 F	LP Guide conférencier	EPN11	TERRITOIRES		2022-2023		individuel	réduit	650,00 €	650,00 €
22-29 F	Carte professionnelle Guide conférencier	EPN11	TERRITOIRES		2022-2023		Tiers financeur	normal	3 000,00 €	
22-29 F	Carte professionnelle Guide conférencier	EPN11	TERRITOIRES		2022-2023		individuel	réduit	1 950,00 €	
22-29 F	Manager d'organismes à vocation sociale et culturelle	EPN11	TERRITOIRES		2022-2023	Tarif formation complète CPF	Tiers financeur	normal	8 700,00 €	
22-29 F	Pilotage stratégique d'un organisme à vocation sociale et culturelle	EPN11	TERRITOIRES		2022-2023	Tarif bloc 1 CPF	Tiers financeur	normal	2 750,00 €	
22-29 F	La gestion d'un organisme à vocation sociale and culturelle	EPN11	TERRITOIRES		2022-2023	Tarif bloc 2 CPF	Tiers financeur	normal	1 350,00 €	
22-29 F	Le management d'un organisme à vocation sociale et culturelle	EPN11	TERRITOIRES		2022-2023	Tarif bloc 3 CPF	Tiers financeur	normal	1 300,00 €	
22-29 F	La méthodologie de la recherche action	EPN11	TERRITOIRES		2022-2023	Tarif bloc 4 CPF	Tiers financeur	normal	3 300,00 €	
22-29 F	Pilotage stratégique d'un organisme à vocation sociale ou culturelle en ESS, niv I	EPN11	TERRITOIRES		2022-2023		Tiers financeur	normal	750,00 €	650,00 €
22-29 F	Pilotage stratégique d'un organisme à vocation sociale ou culturelle en ESS, niv II	EPN11	TERRITOIRES		2022-2023		individuel	réduit	375,00 €	325,00 €
22-29 F	Pilotage stratégique d'un organisme à vocation sociale ou culturelle en ESS, niv III	EPN11	TERRITOIRES		2022-2023		Tiers financeur	normal	300,00 €	300,00 €
22-29 F	Pilotage stratégique d'un organisme à vocation sociale ou culturelle en ESS, niv IV	EPN11	TERRITOIRES		2022-2023		individuel	réduit	150,00 €	150,00 €
22-29 F	La gestion d'un organisme à vocation sociale et culturelle en ESS niv 1	EPN11	TERRITOIRES		2022-2023		Tiers financeur	normal	750,00 €	350,00 €
22-29 F	La gestion d'un organisme à vocation sociale et culturelle en ESS niv 1	EPN11	TERRITOIRES		2022-2023		individuel	réduit	375,00 €	175,00 €
22-29 F	La gestion d'un organisme à vocation sociale et culturelle en ESS niv IIV	EPN11	TERRITOIRES		2022-2023		Tiers financeur	normal	200,00 €	200,00 €
22-29 F	La gestion d'un organisme à vocation sociale et culturelle en ESS niv IIV	EPN11	TERRITOIRES		2022-2023		individuel	réduit	100,00 €	100,00 €
22-29 F	Méthodologie de la recherche action niv 1	EPN11	TERRITOIRES		2022-2023		Tiers financeur	normal	2 000,00 €	1 100,00 €

N° décision	Intitulé formation / Diplôme	Code entité	Libellé Entité	Nature de la formation	Année de validité	Modalités tarification	Modalités prise en charge	Nature du tarif	Tarif en €	tarif antérieur
22-29 F	Méthodologie de la recherche action niv 1	EPN11	TERRITOIRES		2022-2023		individuel	réduit	1 000,00 €	550,00 €
22-29 F	Méthodologie de la recherche action niv IV	EPN11	TERRITOIRES		2022-2023		Tiers financeur	normal	800,00 €	800,00 €
22-29 F	Méthodologie de la recherche action niv IV	EPN11	TERRITOIRES		2022-2023		individuel	réduit	400,00 €	400,00 €
22-29 F	Responsable associatif	EPN11	TERRITOIRES		2022-2023	Tarif formation complète CPF	Tiers financeur	normal	7 200,00 €	7 200,00 €
22-29 F	Bloc 1 : Principe et outils de la gouvernance associative	EPN11	TERRITOIRES		2022-2023		Tiers financeur	normal	1 900,00 €	1 900,00 €
22-29 F	Bloc 2 : La gestion administrative financière et logistique d'une association	EPN11	TERRITOIRES		2022-2023		Tiers financeur	normal	1 100,00 €	1 220,00 €
22-29 F	Bloc 3 : le management des ressources humaines niveau 1	EPN11	TERRITOIRES		2022-2023		Tiers financeur	normal	2 400,00 €	2 320,00 €
22-29 F	Bloc 4 : le pilotage des projets associatifs	EPN11	TERRITOIRES		2022-2023		Tiers financeur	normal	1 800,00 €	1 760,00 €
22-29 F	Les Principe et outils de la gouvernance associative	EPN11	TERRITOIRES		2022-2023		Tiers financeur	normal	1 900,00 €	1 900,00 €
22-29 F	Les Principe et outils de la gouvernance associative	EPN11	TERRITOIRES		2022-2023		individuel	réduit	950,00 €	950,00 €
22-29 F	Le management des ressources humaines	EPN11	TERRITOIRES		2022-2023		Tiers financeur	normal	2 400,00 €	2 200,00 €
22-29 F	Le management des ressources humaines	EPN11	TERRITOIRES		2022-2023		individuel	réduit	1 200,00 €	1 100,00 €
22-29 F	La gestion administrative financière et logistique d'une association	EPN11	TERRITOIRES		2022-2023		Tiers financeur	normal	1 100,00 €	
22-29 F	La gestion administrative financière et logistique d'une association	EPN11	TERRITOIRES		2022-2023		individuel	réduit	550,00 €	
22-29 F	Le pilotage des projets associatifs	EPN11	TERRITOIRES		2022-2023		Tiers financeur	normal	1 800,00 €	
22-29 F	Le pilotage des projets associatifs	EPN11	TERRITOIRES		2022-2023		individuel	réduit	900,00 €	
22-29 F	Présentation recherche action	EPN11	TERRITOIRES		2022-2023		Tiers financeur	normal	500,00 €	
22-29 F	Présentation recherche action	EPN11	TERRITOIRES		2022-2023		individuel	réduit	250,00 €	
22-29 F	Initiation à la vie coopérative	EPN11	TERRITOIRES		2022-2023		Tiers financeur	normal	400,00 €	400,00 €
22-29 F	Initiation à la vie coopérative	EPN11	TERRITOIRES		2022-2023		individuel	réduit	200,00 €	200,00 €
22-29 F	Accompagnement à la recherche action	EPN11	TERRITOIRES		2022-2023		Tiers financeur	normal	800,00 €	800,00 €
22-29 F	Accompagnement à la recherche action	EPN11	TERRITOIRES		2022-2023		individuel	réduit	400,00 €	400,00 €
22-29 F	Suivi Atelier d'échanges pratiques	EPN11	TERRITOIRES		2022-2023		Tiers financeur	normal	650,00 €	650,00 €
22-29 F	Suivi Atelier d'échanges pratiques	EPN11	TERRITOIRES		2022-2023		individuel	réduit	325,00 €	325,00 €
22-29 F	Autobiographie raisonnée	EPN11	TERRITOIRES		2022-2023		Tiers financeur	normal	840,00 €	840,00 €
22-29 F	Autobiographie raisonnée	EPN11	TERRITOIRES		2022-2023		individuel	réduit	420,00 €	420,00 €
22-29 F	Manager de la chaîne logistique	EPN11	TERRITOIRES		2022-2023	En 2 ans	Tiers financeur	normal	12 500,00 €	12 500,00 €
22-29 F	Manager de la chaîne logistique	EPN11	TERRITOIRES	Par UE	2022-2023		Tiers financeur	normal	1 300,00 €	1 300,00 €
22-29 F	Manager de la chaîne logistique	EPN11	TERRITOIRES	Par UE	2022-2023		individuel	réduit	650,00 €	650,00 €
22-29 F	Préparation au concours de catégorie A de la Fonction Publique	EPN11	TERRITOIRES		2022-2023		Tiers financeur	normal	1 800,00 €	
22-29 F	Préparation au concours de catégorie A de la Fonction Publique	EPN11	TERRITOIRES		2022-2023		individuel	réduit	900,00 €	
22-29 F	Ateliers méthodologiques 12 ECTS	EPN11	TERRITOIRES		2022-2023		Tiers financeur	normal	300,00 €	
22-29 F	Ateliers méthodologiques 12 ECTS	EPN11	TERRITOIRES		2022-2023	Redoublement	Tiers financeur	normal	450,00 €	
22-29 F	Comptabilité et décisions financières	EPN11	TERRITOIRES		2022-2023		Tiers financeur	normal	450,00 €	
22-30 F	Complexité et management humaniste des établissements et services pour personnes âgées en formation continue	EPN11	TERRITOIRES		2022-2023	1ère année	Tiers financeur	normal	2 500,00 €	
22-30 F	Complexité et management humaniste des établissements et services pour personnes âgées en formation continue	EPN11	TERRITOIRES		2022-2023	1ère année	individuel	réduit	1 250,00 €	
22-30 F	Complexité et management humaniste des établissements et services pour personnes âgées en formation continue	EPN11	TERRITOIRES		2022-2023	2ème année	Tiers financeur	normal	2 500,00 €	
22-30 F	Complexité et management humaniste des établissements et services pour personnes âgées en formation continue	EPN11	TERRITOIRES		2022-2023	2ème année	individuel	réduit	1 250,00 €	

N° décision	Intitulé formation / Diplôme	Code entité	Libellé Entrée	Nature de la formation	Année de validité	Modalités tarification	Modalités prise en charge	Nature du tarif	Tarif en €	tarif antérieur
22-30 F	Stratégie et management des achats dans les établissements sanitaires et médicosociaux	EPN11	TERRITOIRES		2022-2023		Tiers financeur	normal	5 000,00 €	
22-30 F	Stratégie et management des achats dans les établissements sanitaires et médicosociaux	EPN11	TERRITOIRES		2022-2023		individuel	réduit	4 000,00 €	
22-32 F	Parcours d'apprentissage personnalisé en anglais	B2B01	Cnam Entreprises	Stages	2022-2023		Tiers financeur	normal	2 000,00 €	
22-32 F	Parcours d'apprentissage personnalisé en anglais	B2B01	Cnam Entreprises	Stages	2022-2023		individuel	réduit	1 000,00 €	
22-32 F	Environnement législatif, économique et politique des établissements sanitaires et sociaux	B2B01	Cnam Entreprises	Stages	2022-2023		Tiers financeur	normal	1 348,00 €	
22-32 F	Environnement législatif, économique et politique des établissements sanitaires et sociaux	B2B01	Cnam Entreprises	Stages	2022-2023		individuel	réduit	674,00 €	
22-32 F	Licence professionnelle Droit, économie, gestion mention management et gestion des organisations parcours Gestion des établissements sanitaires, sociaux et médico-sociaux	B2B01	Cnam Entreprises	Stages	2022-2023		Tiers financeur	normal	8 000,00 €	
22-32 F	Licence professionnelle Droit, économie, gestion mention management et gestion des organisations parcours Gestion des établissements sanitaires, sociaux et médico-sociaux	B2B01	Cnam Entreprises	Stages	2022-2023	Tarif CPF	individuel	réduit	4 000,00 €	
22-32 F	Licence professionnelle Droit, économie, gestion mention management et gestion des organisations parcours Gestion des établissements sanitaires, sociaux et médico-sociaux	B2B01	Cnam Entreprises	Stages	2022-2023		Tiers financeur	normal	6 400,00 €	
22-32 F	Concepts et méthodes pour l'analyse ergonomique du travail	B2B01	Cnam Entreprises	Stages	2022-2023		Tiers financeur	normal	10 688,00 €	
22-32 F	Concepts et méthodes pour l'analyse ergonomique du travail	B2B01	Cnam Entreprises	Stages	2022-2023		individuel	réduit	5 344,00 €	
22-32 F	Concepts et méthodes pour l'analyse ergonomique du travail	B2B01	Cnam Entreprises	Stages	2022-2023	Tarif CPF	Tiers financeur	normal	5 950,00 €	
22-32 F	Photochimie/Photocatalyse appliquée à la synthèse organique : Fonctionnalisation de dérivés aromatiques et hétéroatomatiques	B2B01	Cnam Entreprises	Stages	2022-2023		Tiers financeur	normal	976,00 €	980,00 €
22-32 F	Photochimie/Photocatalyse appliquée à la synthèse organique : Fonctionnalisation de dérivés aromatiques et hétéroatomatiques	B2B01	Cnam Entreprises	Stages	2022-2023		individuel	réduit	488,00 €	490,00 €
22-32 F	La fabrication additive pour les matériaux polymères et métalliques	B2B01	Cnam Entreprises	Stages	2022-2023		Tiers financeur	normal	1 680,00 €	
22-32 F	La fabrication additive pour les matériaux polymères et métalliques	B2B01	Cnam Entreprises	Stages	2022-2023		individuel	réduit	840,00 €	
22-32 F	Accompagnement des parcours de formation et de transition	B2B01	Cnam Entreprises	Stages	2022-2023		Tiers financeur	normal	1 470,00 €	
22-32 F	Accompagnement des parcours de formation et de transition	B2B01	Cnam Entreprises	Stages	2022-2023		individuel	réduit	735,00 €	
22-32 F	Anglais professionnel	B2B01	Cnam Entreprises	Stages	2022-2023		Tiers financeur	normal	1 800,00 €	
22-32 F	Anglais professionnel	B2B01	Cnam Entreprises	Stages	2022-2023		individuel	réduit	900,00 €	
22-32 F	Sociologie des discriminations	B2B01	Cnam Entreprises	Stages	2022-2023		Tiers financeur	normal	700,00 €	
22-32 F	Sociologie des discriminations	B2B01	Cnam Entreprises	Stages	2022-2023		individuel	réduit	350,00 €	

N° décision	Intitulé formation / Diplôme	Code entité	Libellé Entrée	Nature de la formation	Année de validité	Modalités tarification	Modalités prise en charge	Nature du tarif	Tarif en €	tarif antérieur
22-32 F	Discrimination et psychologie sociocognitive	B2B01	Cnam Entreprises	Stages	2022-2023		Tiers financeur	normal	700,00 €	
22-32 F	Discrimination et psychologie sociocognitive	B2B01	Cnam Entreprises	Stages	2022-2023		individuel	réduit	350,00 €	
22-32 F	Titre RNCP Niveau II Responsable de projets de formation	B2B01	Cnam Entreprises	Stages	2022-2023		Tiers financeur	normal	8 200,00 €	
22-32 F	Titre RNCP Niveau II Responsable de projets de formation	B2B01	Cnam Entreprises	Stages	2022-2023		individuel	réduit	4 100,00 €	
22-32 F	Titre RNCP Niveau II Responsable de projets de formation	B2B01	Cnam Entreprises	Stages	2022-2023		Tiers financeur	normal	5 950,00 €	
22-32 F	Certificat de spécialisation - Contrôle interne et gestion des risques, conformité dans le secteur Banque-Assurance	B2B01	Cnam Entreprises	Stages	2022-2023		Tiers financeur	normal	6 000,00 €	
22-32 F	Certificat de spécialisation - Contrôle interne et gestion des risques, conformité dans le secteur Banque-Assurance	B2B01	Cnam Entreprises	Stages	2022-2023		individuel	réduit	3 000,00 €	
22-32 F	Certificat de spécialisation - Chargé de diversité	B2B01	Cnam Entreprises	Stages	2022-2023		Tiers financeur	normal	2 450,00 €	
22-32 F	Certificat de spécialisation - Chargé de diversité	B2B01	Cnam Entreprises	Stages	2022-2023		individuel	réduit	1 225,00 €	
22-32 F	Droit et discriminations : agir contre les discriminations	B2B01	Cnam Entreprises	Stages	2022-2023		Tiers financeur	normal	700,00 €	
22-32 F	Droit et discriminations : agir contre les discriminations	B2B01	Cnam Entreprises	Stages	2022-2023		individuel	réduit	350,00 €	
22-32 F	Gestion de la diversité en ressources humaines	B2B01	Cnam Entreprises	Stages	2022-2023		Tiers financeur	normal	700,00 €	
22-32 F	Gestion de la diversité en ressources humaines	B2B01	Cnam Entreprises	Stages	2022-2023		individuel	réduit	350,00 €	
22-32 F	Brasage sous vide	B2B01	Cnam Entreprises	Stages	2022-2023		Tiers financeur	normal	1 260,00 €	
22-32 F	Brasage sous vide	B2B01	Cnam Entreprises	Stages	2022-2023		individuel	réduit	630,00 €	
22-32 F	Formation pratique aux flux continu	B2B01	Cnam Entreprises	Stages	2022-2023		Tiers financeur	normal	976,00 €	
22-32 F	Formation pratique aux flux continu	B2B01	Cnam Entreprises	Stages	2022-2023		individuel	réduit	488,00 €	
22-32 F	Faciliter la transformation des organisations	B2B01	Cnam Entreprises	Stages	2022-2023		Tiers financeur	normal	3 600,00 €	
22-32 F	Faciliter la transformation des organisations	B2B01	Cnam Entreprises	Stages	2022-2023		individuel	réduit	1 800,00 €	
22-32 F	Les matériaux – Propriétés et usages	B2B01	Cnam Entreprises	Stages	2022-2023		Tiers financeur	normal	1 080,00 €	
22-32 F	Les matériaux – Propriétés et usages	B2B01	Cnam Entreprises	Stages	2022-2023		individuel	réduit	540,00 €	
22-32 F	Matériaux isolant et super-isolant thermique	B2B01	Cnam Entreprises	Stages	2022-2023		Tiers financeur	normal	990,00 €	
22-32 F	Matériaux isolant et super-isolant thermique	B2B01	Cnam Entreprises	Stages	2022-2023		individuel	réduit	495,00 €	
22-32 F	Matériaux de l'ingénierie énergétique	B2B01	Cnam Entreprises	Stages	2022-2023		Tiers financeur	normal	2 160,00 €	
22-32 F	Matériaux de l'ingénierie énergétique	B2B01	Cnam Entreprises	Stages	2022-2023		individuel	réduit	1 080,00 €	
22-32 F	Conduite de dispositifs de médiation singulière (la formation de coach professionnel au Cnam)	B2B01	Cnam Entreprises	Stages	2022-2023		Tiers financeur	normal	2 808,00 €	
22-32 F	Conduite de dispositifs de médiation singulière (la formation de coach professionnel au Cnam)	B2B01	Cnam Entreprises	Stages	2022-2023		individuel	réduit	1 404,00 €	
22-32 F	Approfondissement des pratiques de médiation singulière	B2B01	Cnam Entreprises	Stages	2022-2023		Tiers financeur	normal	2 450,00 €	
22-32 F	Approfondissement des pratiques de médiation singulière	B2B01	Cnam Entreprises	Stages	2022-2023		individuel	réduit	1 225,00 €	
22-32 F	Introduction aux essais de fatigue	B2B01	Cnam Entreprises	Stages	2022-2023		Tiers financeur	normal	1 920,00 €	
22-32 F	Introduction aux essais de fatigue	B2B01	Cnam Entreprises	Stages	2022-2023		individuel	réduit	960,00 €	
22-32 F	Fatigue des pièces mécaniques et des structures métalliques	B2B01	Cnam Entreprises	Stages	2022-2023		Tiers financeur	normal	2 332,00 €	

N° décision	Intitulé formation / Diplôme	Code entité	Libellé Entrée	Nature de la formation	Année de validité	Modalités tarification	Modalités prise en charge	Nature du tarif	Tarif en €	tarif antérieur
22-32 F	Fatigue des pièces mécaniques et des structures métalliques	B2B01	Cnam Entreprises	Stages	2022-2023		individuel	réduit	1 166,00 €	
22-32 F	La remédiation cognitive : les approches et les outils	B2B01	Cnam Entreprises	Stages	2022-2023		Tiers financeur	normal	1 050,00 €	
22-32 F	La remédiation cognitive : les approches et les outils	B2B01	Cnam Entreprises	Stages	2022-2023		individuel	réduit	525,00 €	
22-32 F	Titane et ses alliages	B2B01	Cnam Entreprises	Stages	2022-2023		Tiers financeur	normal	1 800,00 €	
22-32 F	Titane et ses alliages	B2B01	Cnam Entreprises	Stages	2022-2023		individuel	réduit	900,00 €	
22-32 F	Mise en œuvre des aciers inoxydables	B2B01	Cnam Entreprises	Stages	2022-2023		Tiers financeur	normal	1 120,00 €	
22-32 F	Mise en œuvre des aciers inoxydables	B2B01	Cnam Entreprises	Stages	2022-2023		individuel	réduit	560,00 €	
22-32 F	Initiation aux matériaux métalliques	B2B01	Cnam Entreprises	Stages	2022-2023		Tiers financeur	normal	1 260,00 €	
22-32 F	Initiation aux matériaux métalliques	B2B01	Cnam Entreprises	Stages	2022-2023		individuel	réduit	630,00 €	
22-32 F	Aspects microscopiques et macroscopiques du comportement mécanique des métaux	B2B01	Cnam Entreprises	Stages	2022-2023		Tiers financeur	normal	2 400,00 €	
22-32 F	Aspects microscopiques et macroscopiques du comportement mécanique des métaux	B2B01	Cnam Entreprises	Stages	2022-2023		individuel	réduit	1 200,00 €	
22-32 F	Elaboration et caractérisation des poudres métalliques	B2B01	Cnam Entreprises	Stages	2022-2023		Tiers financeur	normal	1 426,00 €	
22-32 F	Elaboration et caractérisation des poudres métalliques	B2B01	Cnam Entreprises	Stages	2022-2023		individuel	réduit	713,00 €	
22-32 F	Compaction et frittage de poudres métalliques	B2B01	Cnam Entreprises	Stages	2022-2023		Tiers financeur	normal	1 426,00 €	
22-32 F	Compaction et frittage de poudres métalliques	B2B01	Cnam Entreprises	Stages	2022-2023		individuel	réduit	713,00 €	
22-32 F	Corrosion électrochimique des métaux	B2B01	Cnam Entreprises	Stages	2022-2023		Tiers financeur	normal	1 920,00 €	
22-32 F	Corrosion électrochimique des métaux	B2B01	Cnam Entreprises	Stages	2022-2023		individuel	réduit	960,00 €	
22-32 F	Oxydation et corrosion à haute température	B2B01	Cnam Entreprises	Stages	2022-2023		Tiers financeur	normal	1 400,00 €	
22-32 F	Oxydation et corrosion à haute température	B2B01	Cnam Entreprises	Stages	2022-2023		individuel	réduit	700,00 €	
22-32 F	Revêtements et traitements de surface des métaux : principaux procédés de lutte contre la corrosion	B2B01	Cnam Entreprises	Stages	2022-2023		Tiers financeur	normal	2 494,00 €	
22-32 F	Revêtements et traitements de surface des métaux : principaux procédés de lutte contre la corrosion	B2B01	Cnam Entreprises	Stages	2022-2023		individuel	réduit	1 247,00 €	
22-32 F	Comment traiter un problème de corrosion : sélection des matériaux, analyses d'avaries, études de cas	B2B01	Cnam Entreprises	Stages	2022-2023		Tiers financeur	normal	2 090,00 €	
22-32 F	Comment traiter un problème de corrosion : sélection des matériaux, analyses d'avaries, études de cas	B2B01	Cnam Entreprises	Stages	2022-2023		individuel	réduit	1 045,00 €	
22-32 F	Initiation à la corrosion des matériaux métalliques	B2B01	Cnam Entreprises	Stages	2022-2023		Tiers financeur	normal	1 320,00 €	
22-32 F	Initiation à la corrosion des matériaux métalliques	B2B01	Cnam Entreprises	Stages	2022-2023		individuel	réduit	660,00 €	
22-32 F	Traitement thermique des aciers	B2B01	Cnam Entreprises	Stages	2022-2023		Tiers financeur	normal	1 520,00 €	
22-32 F	Traitement thermique des aciers	B2B01	Cnam Entreprises	Stages	2022-2023		individuel	réduit	760,00 €	
22-32 F	Simulation d'interventions en milieu nucléaire "tronc commun"	B2B01	Cnam Entreprises	Stages	2022-2023		Tiers financeur	normal	2 100,00 €	
22-32 F	Simulation d'interventions en milieu nucléaire "tronc commun"	B2B01	Cnam Entreprises	Stages	2022-2023		individuel	réduit	1 050,00 €	
22-32 F	Vieillessement des matières plastiques	B2B01	Cnam Entreprises	Stages	2022-2023		Tiers financeur	normal	1 920,00 €	
22-32 F	Vieillessement des matières plastiques	B2B01	Cnam Entreprises	Stages	2022-2023		individuel	réduit	960,00 €	
22-32 F	Caractérisations mécanique et rhéologique des polymères	B2B01	Cnam Entreprises	Stages	2022-2023		Tiers financeur	normal	1 600,00 €	
22-32 F	Caractérisations mécanique et rhéologique des polymères	B2B01	Cnam Entreprises	Stages	2022-2023		individuel	réduit	800,00 €	
22-32 F	Bases de la résistance des matériaux	B2B01	Cnam Entreprises	Stages	2022-2023		Tiers financeur	normal	2 700,00 €	

N° décision	Intitulé formation / Diplôme	Code entité	Libellé Entrée	Nature de la formation	Année de validité	Modalités tarification	Modalités prise en charge	Nature du tarif	Tarif en €	tarif antérieur
22-32 F	Bases de la résistance des matériaux	B2B01	Cnam Entreprises	Stages	2022-2023		individuel	réduit	1 350,00 €	
22-32 F	Managers : prévenir, détecter, gérer les risques psycho-sociaux (stress, burn-out...)	B2B01	Cnam Entreprises	Stages	2022-2023		Tiers financeur	normal	700,00 €	
22-32 F	Managers : prévenir, détecter, gérer les risques psycho-sociaux (stress, burn-out...)	B2B01	Cnam Entreprises	Stages	2022-2023		individuel	réduit	350,00 €	
22-32 F	Analyse du travail et ingénierie de la formation professionnelle	B2B01	Cnam Entreprises	Stages	2022-2023		Tiers financeur	normal	1 470,00 €	
22-32 F	Analyse du travail et ingénierie de la formation professionnelle	B2B01	Cnam Entreprises	Stages	2022-2023		individuel	réduit	735,00 €	
22-32 F	La construction des données en sciences humaines	B2B01	Cnam Entreprises	Stages	2022-2023		Tiers financeur	normal	1 470,00 €	
22-32 F	La construction des données en sciences humaines	B2B01	Cnam Entreprises	Stages	2022-2023		individuel	réduit	735,00 €	
22-32 F	Conception et conduite de projets de formation ou d'orientation	B2B01	Cnam Entreprises	Stages	2022-2023		Tiers financeur	normal	1 120,00 €	
22-32 F	Conception et conduite de projets de formation ou d'orientation	B2B01	Cnam Entreprises	Stages	2022-2023		individuel	réduit	560,00 €	
22-32 F	Conception et pilotage d'une action de formation	B2B01	Cnam Entreprises	Stages	2022-2023		Tiers financeur	normal	1 470,00 €	
22-32 F	Conception et pilotage d'une action de formation	B2B01	Cnam Entreprises	Stages	2022-2023		individuel	réduit	735,00 €	
22-32 F	Acteurs, instances et aspects juridiques et financiers de la formation	B2B01	Cnam Entreprises	Stages	2022-2023		Tiers financeur	normal	1 470,00 €	
22-32 F	Acteurs, instances et aspects juridiques et financiers de la formation	B2B01	Cnam Entreprises	Stages	2022-2023		individuel	réduit	735,00 €	
22-32 F	Développement des compétences en situation de travail	B2B01	Cnam Entreprises	Stages	2022-2023		Tiers financeur	normal	1 470,00 €	
22-32 F	Développement des compétences en situation de travail	B2B01	Cnam Entreprises	Stages	2022-2023		individuel	réduit	735,00 €	
22-32 F	Analyse et conception de référentiels et de certifications	B2B01	Cnam Entreprises	Stages	2022-2023		Tiers financeur	normal	1 470,00 €	
22-32 F	Analyse et conception de référentiels et de certifications	B2B01	Cnam Entreprises	Stages	2022-2023		individuel	réduit	735,00 €	
22-32 F	Analyser et évaluer les pratiques pédagogiques	B2B01	Cnam Entreprises	Stages	2022-2023		Tiers financeur	normal	1 470,00 €	
22-32 F	Analyser et évaluer les pratiques pédagogiques	B2B01	Cnam Entreprises	Stages	2022-2023		individuel	réduit	735,00 €	
22-32 F	Animation, gestion, évaluation d'une séquence pédagogique	B2B01	Cnam Entreprises	Stages	2022-2023		Tiers financeur	normal	1 470,00 €	
22-32 F	Animation, gestion, évaluation d'une séquence pédagogique	B2B01	Cnam Entreprises	Stages	2022-2023		individuel	réduit	735,00 €	
22-32 F	Outils, usages et pratiques du numérique en pédagogie	B2B01	Cnam Entreprises	Stages	2022-2023		Tiers financeur	normal	1 488,00 €	
22-32 F	Outils, usages et pratiques du numérique en pédagogie	B2B01	Cnam Entreprises	Stages	2022-2023		individuel	réduit	744,00 €	
22-32 F	Analyser les cadres institutionnels et réglementaires de la conception de parcours	B2B01	Cnam Entreprises	Stages	2022-2023		Tiers financeur	normal	1 470,00 €	
22-32 F	Analyser les cadres institutionnels et réglementaires de la conception de parcours	B2B01	Cnam Entreprises	Stages	2022-2023		individuel	réduit	735,00 €	
22-32 F	Analyser les cadres institutionnels et réglementaires de la conception de parcours	B2B01	Cnam Entreprises	Stages	2022-2023		Tiers financeur	normal	1 260,00 €	
22-32 F	Analyser les cadres institutionnels et réglementaires de la conception de parcours	B2B01	Cnam Entreprises	Stages	2022-2023		individuel	réduit	630,00 €	
22-32 F	Concepteur et animateur de séquences pédagogiques multimodales	B2B01	Cnam Entreprises	Stages	2022-2023		Tiers financeur	normal	4 460,00 €	

N° décision	Intitulé formation / Diplôme	Code entité	Libellé Entrée	Nature de la formation	Année de validité	Modalités tarification	Modalités prise en charge	Nature du tarif	Tarif en €	tarif antérieur
22-32 F	Concepteur et animateur de séquences pédagogiques multimodales	B2B01	Cnam Entreprises	Stages	2022-2023		individuel	réduit	2 230,00 €	
22-32 F	Concepteur et animateur de séquences pédagogiques multimodales	B2B01	Cnam Entreprises	Stages	2022-2023	Tarif CPF	Tiers financeur	normal	3 450,00 €	
22-33 F	Certification PIX	EPN5	INFORMATIQUE		2022-2023		individuel	normal	45,00 €	
22-34 F	Cycle ingénieur	ASP01	EICnam		2022-2023		Tiers financeur	normal	900,00 €	900,00 €
22-34 F	Cycle ingénieur	ASP01	EICnam		2022-2023		individuel	réduit	450,00 €	450,00 €
22-37 F	TEC 531 à 546 Droit économie gestion mention cca	EPN10	CCA-INTEC		2022-2023	Cours du jour/soir à distance interactifs + webconférences + manuels de cours imprimés et en ligne (DJ/DS)	Tiers financeur	normal	335,00 €	
22-37 F	TEC 531 à 546 Droit économie gestion mention cca	EPN10	CCA-INTEC		2022-2023	Cours du jour/soir à distance interactifs + webconférences + manuels de cours imprimés et en ligne (DJ/DS)	individuel	réduit	255,00 €	
22-37 F	TEC 431 à 439 et 441 à 449 Droit économie gestion mention cca	EPN10	CCA-INTEC		2022-2023	Cours à distance imprimé et en ligne avec webconférence (DJ/DS)	Tiers financeur	normal	310,00 €	
22-37 F	TEC 431 à 439 et 441 à 449 Droit économie gestion mention cca	EPN10	CCA-INTEC		2022-2023	Cours à distance imprimé et en ligne avec webconférence (DJ/DS)	individuel	réduit	225,00 €	
22-40 F	ING01100A	EPN02	ESGT	Contrat de professionnalisation	2022-2023	Formation sur 1 an		normal	8 900,00 €	8 900,00 €
22-40 F	MR11500A	EPN02	ESGT		2022-2023	Formation sur 1 an		normal	8 900,00 €	
22-40 F	MR15401A	EPN02	ESGT		2022-2023	Formation sur 1 an		normal	8 900,00 €	
22-40 F	Droit	EPN02	ESGT	Stages inter/intra-entreprises	2022-2023			normal	4 800,00 €	4 800,00 €
22-40 F	Aménagement du territoire	EPN02	ESGT	Stages inter/intra-entreprises	2022-2023			normal	2 400,00 €	2 400,00 €
22-40 F	Aménagement de la propriété	EPN02	ESGT	Stages inter/intra-entreprises	2022-2023			normal	2 400,00 €	2 400,00 €
22-40 F	Accompagnement à la conception du mémoire	EPN02	ESGT	Stages inter/intra-entreprises	2022-2023			normal	1 200,00 €	1 200,00 €
22-40 F	Science de la mesure	EPN02	ESGT	Stages inter/intra-entreprises	2022-2023			normal	3 200,00 €	3 200,00 €
22-40 F	Géomatique	EPN02	ESGT	Stages inter/intra-entreprises	2022-2023			normal	1 590,00 €	1 590,00 €
22-40 F	Accompagnement à la rédaction du mémoire	EPN02	ESGT	Stages inter/intra-entreprises	2022-2023			normal	150,00 €	150,00 €
22-40 F	Inscription épreuve du DPLG hors formation	EPN02	ESGT	Stages inter/intra-entreprises	2022-2023	Droits d'inscription		normal	75,00 €	75,00 €
22-40 F	Lasergrammétrie : acquisition traitement, modélisation 3D	EPN02	ESGT	Stages inter/intra-entreprises	2022-2023			normal	880,00 €	880,00 €
22-40 F	cycle préparatoire ESGT	EPN02	ESGT		2022-2023			normal	431,00 €	431,00 €
22-40 F	TOEIC	EPN02	ESGT		2022-2023			normal	60,00 €	55,00 €
22-40 F	Concours d'entrée	EPN02	ESGT		2022-2023			normal	30,00 €	30,00 €
22-40 F	Prestations complémentaires	EPN02	ESGT		2022-2023			normal	200,00 €	200,00 €
22-41 F	Project management and business engineering M1	EPN15	STRATEGIES		2022-2023		Prise en charge totale ou partielle par employeur public ou privé	normal	5 460,00 €	7 660,00 €
22-41 F	Project management and business engineering M1	EPN15	STRATEGIES		2022-2023		A titre individuel	réduit	2 730,00 €	6 000,00 €
22-41 F	Project management and business engineering M2	EPN15	STRATEGIES		2022-2023		Prise en charge totale ou partielle par employeur public ou privé	normal	5 460,00 €	7 660,00 €
22-41 F	Project management and business engineering M2	EPN15	STRATEGIES		2022-2023		A titre individuel	réduit	2 730,00 €	6 000,00 €
22-41 F	Project management and business engineering M2	EPN15	STRATEGIES		2022-2023	Réinscription soutenance	Prise en charge totale ou partielle par employeur public ou privé	normal	800,00 €	800,00 €
22-41 F	Project management and business engineering M2	EPN15	STRATEGIES		2022-2023	Réinscription soutenance	A titre individuel	réduit	800,00 €	800,00 €
22-41 F	Parcours E-business and digital marketing M1	EPN15	STRATEGIES		2022-2023		Prise en charge totale ou partielle par employeur public ou privé	normal	5 460,00 €	

N° décision	Intitulé formation / Diplôme	Code entité	Libellé Entrée	Nature de la formation	Année de validité	Modalités tarification	Modalités prise en charge	Nature du tarif	Tarif en €	tarif antérieur
22-41 F	Parcours E-business and digital marketing M1	EPN15	STRATEGIES		2022-2023		A titre individuel	réduit	2 730,00 €	
22-41 F	Parcours E-business and digital marketing M1	EPN15	STRATEGIES		2022-2023	Réinscription soutenance	Prise en charge totale ou partielle par employeur public ou privé	normal	800,00 €	
22-41 F	Parcours E-business and digital marketing M1	EPN15	STRATEGIES		2022-2023	Réinscription soutenance	A titre individuel	réduit	800,00 €	
22-41 F	Parcours E-business and digital marketing M2	EPN15	STRATEGIES		2022-2023		Prise en charge totale ou partielle par employeur public ou privé	normal	5 460,00 €	
22-41 F	Parcours E-business and digital marketing M2	EPN15	STRATEGIES		2022-2023		A titre individuel	réduit	2 730,00 €	
22-41 F	Parcours E-business and digital marketing M2	EPN15	STRATEGIES		2022-2023	Réinscription soutenance	Prise en charge totale ou partielle par employeur public ou privé	normal	800,00 €	
22-41 F	International business and corporate M1	EPN15	STRATEGIES		2022-2023		Prise en charge totale ou partielle par employeur public ou privé	normal	5 460,00 €	7 660,00 €
22-41 F	International business and corporate M1	EPN15	STRATEGIES		2022-2023		A titre individuel	réduit	2 730,00 €	6 000,00 €
22-41 F	International business and corporate M2	EPN15	STRATEGIES		2022-2023		Prise en charge totale ou partielle par employeur public ou privé	normal	5 460,00 €	7 660,00 €
22-41 F	International business and corporate M2	EPN15	STRATEGIES		2022-2023		A titre individuel	réduit	2 730,00 €	6 000,00 €
22-41 F	International business and corporate M1 et M2	EPN15	STRATEGIES		2022-2023	Réinscription soutenance	Prise en charge totale ou partielle par employeur public ou privé	normal	800,00 €	800,00 €
22-41 F	International business and corporate M2	EPN15	STRATEGIES		2022-2023	Réinscription soutenance	A titre individuel	réduit	800,00 €	800,00 €
22-41 F	Sustainable Development and Quality Management M1	EPN15	STRATEGIES		2022-2023		Prise en charge totale ou partielle par employeur public ou privé	normal	5 460,00 €	
22-41 F	Sustainable Development and Quality Management M1	EPN15	STRATEGIES		2022-2023		A titre individuel	réduit	2 730,00 €	
22-41 F	Sustainable Development and Quality Management M2	EPN15	STRATEGIES		2022-2023		Prise en charge totale ou partielle par employeur public ou privé	normal	5 460,00 €	
22-41 F	Sustainable Development and Quality Management M2	EPN15	STRATEGIES		2022-2023		A titre individuel	réduit	2 730,00 €	
22-41 F	Sustainable Development and Quality Management M1 et M2	EPN15	STRATEGIES		2022-2023	Réinscription soutenance	Prise en charge totale ou partielle par employeur public ou privé	normal	800,00 €	
22-41 F	Sustainable Development and Quality Management M2	EPN15	STRATEGIES		2022-2023	Réinscription soutenance	A titre individuel	réduit	800,00 €	
22-41 F	Sustainable Development and Quality Management M1 et M2	EPN15	STRATEGIES		2022-2023	Réinscription soutenance	Prise en charge totale ou partielle par employeur public ou privé	normal	800,00 €	
22-41 F	Sustainable Development and Quality Management M2	EPN15	STRATEGIES		2022-2023	Réinscription soutenance	A titre individuel	réduit	800,00 €	
22-41 F	Sustainable Development and Quality Management M1 et M2	EPN15	STRATEGIES		2022-2023	Réinscription soutenance	Prise en charge totale ou partielle par employeur public ou privé	normal	800,00 €	
22-42 F	Master Humanités numériques : méga données et analyse sociale	CFA01	CFA Cnam	Diplômes en alternance	2022-2023	Par an		unique	6 500,00 €	7 293,00 €
22-42 F	Chef de projet en ingénierie documentaire et gestion des connaissances	CFA01	CFA Cnam	Diplômes en alternance	2022-2023	Par an		unique	7 000,00 €	8 700,00 €
22-42 F	LG Informatique générale sciences technologies santé mention informatique	CFA01	CFA Cnam	Diplômes en alternance	2022-2023	Par an		unique	8 116,00 €	8 400,00 €
22-42 F	TEPE	CFA01	CFA Cnam	Diplômes en alternance	2022-2023	Par an		unique	6 590,00 €	6 594,00 €
22-42 F	Titre Ingénieur Métrologie	CFA01	CFA Cnam	Diplômes en alternance	2022-2023	Par an		unique	8 750,00 €	9 356,00 €
22-43 F	Master Transition numérique et co-design packaging M1	EPN16	INNOVATION	Formation initiale	2022-2023		Tiers financeur	normal	4 000,00 €	4 000,00 €
22-43 F	Master Transition numérique et co-design packaging M1	EPN16	INNOVATION	Formation initiale	2022-2023		Individuel	réduit	1 130,00 €	1 130,00 €
22-43 F	Compréhension des enjeux des environnements de travail numériques	EPN16	INNOVATION	Formation initiale	2022-2023		Tiers financeur	normal	2 200,00 €	

N° décision	Intitulé formation / Diplôme	Code entité	Libellé Entrée	Nature de la formation	Année de validité	Modalités tarification	Modalités prise en charge	Nature du tarif	Tarif en €	tarif antérieur
22-43 F	Compréhension des enjeux des environnements de travail numériques	EPN16	INNOVATION	Formation initiale	2022-2023		Individuel	réduit	630,00 €	
22-43 F	Compréhension des enjeux des environnements de travail numériques	EPN16	INNOVATION	Formation initiale	2022-2023	Bloc de compétences 1 M1	Tarif CPF	normal	1 300,00 €	
22-43 F	Résolution collaborative de problème MR059B21	EPN16	INNOVATION		2022-2023		Tiers financeur	normal	1 800,00 €	
22-43 F	Résolution collaborative de problème MR059B21	EPN16	INNOVATION		2022-2023		Individuel	réduit	500,00 €	
22-43 F	Résolution collaborative de problème MR059B21	EPN16	INNOVATION		2022-2023		Tarif CPF	normal	1 200,00 €	
22-43 F	Master Transition numérique et co-design packaging M2	EPN16	INNOVATION		2022-2023		Tiers financeur	normal	4 000,00 €	
22-43 F	Master Transition numérique et co-design packaging M2	EPN16	INNOVATION		2022-2023		Individuel	réduit	1 130,00 €	
22-43 F	Master Transition numérique et co-design packaging M2	EPN16	INNOVATION		2022-2023		Tarif CPF	normal	2 500,00 €	
22-43 F	Analyse de besoins et contextualisation de dispositifs M2	EPN16	INNOVATION		2022-2023		Tiers financeur	normal	2 200,00 €	
22-43 F	Analyse de besoins et contextualisation de dispositifs M2	EPN16	INNOVATION		2022-2023		Individuel	réduit	630,00 €	
22-43 F	Analyse de besoins et contextualisation de dispositifs M2	EPN16	INNOVATION		2022-2023	Bloc de compétences 1 M2	Tarif CPF	normal	1 300,00 €	
22-43 F	Pilotage et réalisation d'un projet	EPN16	INNOVATION		2022-2023		Tiers financeur	normal	1 800,00 €	
22-43 F	Pilotage et réalisation d'un projet	EPN16	INNOVATION		2022-2023		Individuel	réduit	500,00 €	
22-43 F	Pilotage et réalisation d'un projet	EPN16	INNOVATION		2022-2023	Bloc de compétences 2 M2	Tarif CPF	normal	1 200,00 €	
22-43 F	Action publique et gestion de la laïcité en société CC1400A	EPN16	INNOVATION		2022-2023	ECTS	Tiers financeur	normal	150,00 €	
22-43 F	Action publique et gestion de la laïcité en société CC1400A	EPN16	INNOVATION		2022-2023	ECTS	Individuel	réduit	30,00 €	
22-45 F	Action publique et gestion de la laïcité en société CC1400A	EPN16	INNOVATION		2022-2023	ECTS	Tiers financeur	normal	- €	150,00 €
22-45 F	Action publique et gestion de la laïcité en société CC1400A	EPN16	INNOVATION		2022-2023	ECTS	Individuel	réduit	170,00 €	30,00 €
22-47 F	Sciences, technologies, santé mention informatique parcours systèmes d'information et business intelligence HTT (MR11603B)	CCP	Centre Cnam Paris		2022-2023		Tiers financeur	normal	4 000,00 €	
22-47 F	Sciences, technologies, santé mention informatique parcours systèmes d'information et business intelligence HTT (MR11603B)	CCP	Centre Cnam Paris		2022-2023		Individuel	réduit	1 130,00 €	
22-47 F	Sciences, technologies, santé mention informatique parcours réseaux et objets connectés (MR11606A)	CCP	Centre Cnam Paris		2022-2023		Tiers financeur	normal	4 000,00 €	
22-47 F	Sciences, technologies, santé mention informatique parcours réseaux et objets connectés (MR11606A)	CCP	Centre Cnam Paris		2022-2023		Individuel	réduit	1 130,00 €	
22-48 F	Théorie financière appliquée au financement de l'entreprise MR107BA1	EPN 9	EFFAB		2022-2023	Blocs de compétence	CPF	CPF	720,00 €	
22-48 F	Financements de marché et droit des instruments financiers MR107B21	EPN 9	EFFAB		2022-2023	Blocs de compétence	CPF	CPF	720,00 €	
22-48 F	Ingénierie financière : fusions acquisitions et transmission d'entreprise MR10741	EPN 9	EFFAB		2022-2023	Blocs de compétence	CPF	CPF	720,00 €	
22-48 F	Analyse financière et méthodes d'évaluation de l'entreprise MR107B51	EPN 9	EFFAB		2022-2023	Blocs de compétence	CPF	CPF	720,00 €	
22-48 F	Gestion de trésorerie et solutions de cash management MR107B61	EPN 9	EFFAB		2022-2023	Blocs de compétence	CPF	CPF	720,00 €	
22-48 F	Gestion des risques financiers de l'entreprise MR107B71	EPN 9	EFFAB		2022-2023	Blocs de compétence	CPF	CPF	720,00 €	

N° décision	Intitulé formation / Diplôme	Code entité	Libellé Entrée	Nature de la formation	Année de validité	Modalités tarification	Modalités prise en charge	Nature du tarif	Tarif en €	tarif antérieur
22-48 F	Comptabilité et fiscalité des groupes MR107B81	EPN 9	EFFAB		2022-2023	Blocs de compétence	CPF	CPF	720,00 €	
22-48 F	Ingénierie financière : capital-investissement et financements structurés MR107B91	EPN 9	EFFAB		2022-2023	Blocs de compétence	CPF	CPF	720,00 €	
22-48 F	Marchés financiers 1 : produits de taux et gestion de portefeuille MR107B22	EPN 9	EFFAB		2022-2023	Blocs de compétence	CPF	CPF	720,00 €	
22-48 F	Gestion des portefeuilles actions MR107B42	EPN 9	EFFAB		2022-2023	Blocs de compétence	CPF	CPF	720,00 €	
22-48 F	Gestion d'actifs et des risques MR107B52	EPN 9	EFFAB		2022-2023	Blocs de compétence	CPF	CPF	720,00 €	
22-48 F	Probabilités et statistiques pour la finance MR107B62	EPN 9	EFFAB		2022-2023	Blocs de compétence	CPF	CPF	720,00 €	
22-48 F	Marchés financiers 2 : futurs et options MR107B72	EPN 9	EFFAB		2022-2023	Blocs de compétence	CPF	CPF	720,00 €	
22-48 F	Collecte et gestion des capitaux MR107B82	EPN 9	EFFAB		2022-2023	Blocs de compétence	CPF	CPF	720,00 €	
22-48 F	Macroéconomie financière et analyse de la conjoncture MR107B92	EPN 9	EFFAB		2022-2023	Blocs de compétence	CPF	CPF	720,00 €	
22-48 F	Financement des start up MR107B53	EPN 9	EFFAB		2022-2023	Blocs de compétence	CPF	CPF	720,00 €	
22-48 F	Crypto-actifs et nouveaux modes de paiement MR107B63	EPN 9	EFFAB		2022-2023	Blocs de compétence	CPF	CPF	720,00 €	
22-48 F	Fondamentaux de la technologie de blockchain MR107B73	EPN 9	EFFAB		2022-2023	Blocs de compétence	CPF	CPF	720,00 €	
22-48 F	Finance sociale et durable MR107B83	EPN 9	EFFAB		2022-2023	Blocs de compétence	CPF	CPF	240,00 €	
22-48 F	Pratique de l'anglais financier MR107B34	EPN 9	EFFAB		2022-2023	Blocs de compétence	CPF	CPF	720,00 €	
22-48 F	Régulation bancaire et économie de la banque MR107B24	EPN 9	EFFAB		2022-2023	Blocs de compétence	CPF	CPF	720,00 €	
22-48 F	Gestion du patrimoine du dirigeant MR107B4	EPN 9	EFFAB		2022-2023	Blocs de compétence	CPF	CPF	720,00 €	
22-48 F	Produits d'investissements financiers et alternatifs pour le patrimoine MR107B54	EPN 9	EFFAB		2022-2023	Blocs de compétence	CPF	CPF	480,00 €	
22-48 F	Finance pour la gestion de patrimoine et analyse macroéconomique MR107B64	EPN 9	EFFAB		2022-2023	Blocs de compétence	CPF	CPF	720,00 €	
22-48 F	Droit et fiscalité du patrimoine MR107B74	EPN 9	EFFAB		2022-2023	Blocs de compétence	CPF	CPF	720,00 €	
22-48 F	Gestion de la relation clientèle patrimoniale MR107B84	EPN 9	EFFAB		2022-2023	Blocs de compétence	CPF	CPF	480,00 €	
22-48 F	Pratiques et outils d'ingénierie patrimoniale MR107B94	EPN 9	EFFAB		2022-2023	Blocs de compétence	CPF	CPF	480,00 €	
22-48 F	Collecter, traiter et analyser des données économiques nationales et internationales grâce aux outils numériques MR136B10	EPN 9	EFFAB		2022-2023	Blocs de compétence	CPF	CPF	2 250,00 €	
22-48 F	Analyse approfondie des stratégies des entreprises en termes d'innovation et d'emploi et des évolutions sectorielles MR136B20	EPN 9	EFFAB		2022-2023	Blocs de compétence	CPF	CPF	2 250,00 €	
22-48 F	Modélisation actuarielle du risque MR126B20	EPN 9	EFFAB		2022-2023	Blocs de compétence	CPF	CPF	2 880,00 €	
22-48 F	Utilisation des techniques actuarielles pour la mesure et le pilotage du risque MR126B40	EPN 9	EFFAB		2022-2023	Blocs de compétence	CPF	CPF	3 120,00 €	
22-48 F	Usages avancés et spécialisés des outils numériques	EPN 9	EFFAB		2022-2023	Blocs de compétence	CPF	CPF	1 205,00 €	
22-48 F	Développement et intégration de savoirs hautement spécialisés	EPN 9	EFFAB		2022-2023	Blocs de compétence	CPF	CPF	1 800,00 €	
22-48 F	Communication spécialisée pour le transfert de connaissances	EPN 9	EFFAB		2022-2023	Blocs de compétence	CPF	CPF	1 100,00 €	

N° décision	Intitulé formation / Diplôme	Code entité	Libellé Entrée	Nature de la formation	Année de validité	Modalités tarification	Modalités prise en charge	Nature du tarif	Tarif en €	tarif antérieur
22-48 F	Appui à la transformation en contexte professionnel	EPN 9	EFFAB		2022-2023	Blocs de compétence	CPF	CPF	975,00 €	
22-48 F	Reflexion et élaboration de la stratégie d'un établissement bancaire/financier	EPN 9	EFFAB		2022-2023	Blocs de compétence	CPF	CPF	585,00 €	
22-48 F	Conception et pilotage de solutions de gestion bancaire, financière et patrimoniale	EPN 9	EFFAB		2022-2023	Blocs de compétence	CPF	CPF	1 415,00 €	
22-48 F	Mesure et contrôle des outils et méthodes de gestion	EPN 9	EFFAB		2022-2023	Blocs de compétence	CPF	CPF	1 425,00 €	
22-48 F	Règles, normes et qualité en gestion bancaire, financière et patrimoniale	EPN 9	EFFAB		2022-2023	Blocs de compétence	CPF	CPF	1 195,00 €	
22-48 F	Culture managériale et organisationnelle	EPN 9	EFFAB		2022-2023	Blocs de compétence	CPF	CPF	500,00 €	
22-48 F	Comportements et postures au travail	EPN 9	EFFAB		2022-2023	Blocs de compétence	CPF	CPF	1 500,00 €	
22-48 F	Les enjeux de l'assurance vie, non vie et de la réassurance	EPN 9	EFFAB		2022-2023	Blocs de compétence	CPF	CPF	6 500,00 €	
22-48 F	Les entreprises d'assurance, leur business model et leur stratégie internationale	EPN 9	EFFAB		2022-2023	Blocs de compétence	CPF	CPF	6 500,00 €	
22-52 F	Certificat de compétence - Chargé d'action ergonomique	B2B01	Cnam Entreprises	Stages	2022-2023		Tiers financeur	normal	10 336,00 €	
22-52 F	Certificat de compétence - Chargé d'action ergonomique	B2B01	Cnam Entreprises	Stages	2022-2023		individuel	réduit	5 168,00 €	
22-52 F	Certificat de compétence - Concepteur et animateur de séquences pédagogiques multimodales	B2B01	Cnam Entreprises	Stages	2022-2023		Tiers financeur	normal	4 460,00 €	
22-52 F	Certificat de compétence - Concepteur et animateur de séquences pédagogiques multimodales	B2B01	Cnam Entreprises	Stages	2022-2023		individuel	réduit	2 230,00 €	
22-52 F	Certificat de compétence - Concepteur et animateur de séquences pédagogiques multimodales	B2B01	Cnam Entreprises	Stages	2022-2023		Tarif CPF	CPF	3 450,00 €	
22-52 F	Certificat professionnel - Chargé d'information, d'accueil et d'orientation	B2B01	Cnam Entreprises	Stages	2022-2023		Tiers financeur	normal	7 144,00 €	
22-52 F	Certificat professionnel - Chargé d'information, d'accueil et d'orientation	B2B01	Cnam Entreprises	Stages	2022-2023		individuel	réduit	3 572,00 €	
22-52 F	Environnement législatif, économique et politique des établissements médico-sociaux	B2B01	Cnam Entreprises	Stages	2022-2023		Tiers financeur	normal	1 348,00 €	
22-52 F	Environnement législatif, économique et politique des établissements médico-sociaux	B2B01	Cnam Entreprises	Stages	2022-2023		individuel	réduit	674,00 €	
22-52 F	Management des organisations et ressources humaines en secteur médico-social, sanitaire et social	B2B01	Cnam Entreprises	Stages	2022-2023		Tiers financeur	normal	1 348,00 €	
22-52 F	Management des organisations et ressources humaines en secteur médico-social, sanitaire et social	B2B01	Cnam Entreprises	Stages	2022-2023		individuel	réduit	674,00 €	
22-52 F	Accompagner les transformations identitaires, relationnelles, professionnelles	B2B01	Cnam Entreprises	Stages	2022-2023		Tiers financeur	normal	1 260,00 €	
22-52 F	Accompagner les transformations identitaires, relationnelles, professionnelles	B2B01	Cnam Entreprises	Stages	2022-2023		individuel	réduit	630,00 €	
22-52 F	Conduite et conception de projets de formation ou d'orientation	B2B01	Cnam Entreprises	Stages	2022-2023		Tiers financeur	normal	1 120,00 €	
22-52 F	Conduite et conception de projets de formation ou d'orientation	B2B01	Cnam Entreprises	Stages	2022-2023		individuel	réduit	560,00 €	
22-52 F	Analyse du travail et ingénierie de la formation professionnelle	B2B01	Cnam Entreprises	Stages	2022-2023		Tiers financeur	normal	1 680,00 €	
22-52 F	Analyse du travail et ingénierie de la formation professionnelle	B2B01	Cnam Entreprises	Stages	2022-2023		individuel	réduit	840,00 €	

N° décision	Intitulé formation / Diplôme	Code entité	Libellé Entrée	Nature de la formation	Année de validité	Modalités tarification	Modalités prise en charge	Nature du tarif	Tarif en €	tarif antérieur
22-52 F	La construction des données en sciences humaines	B2B01	Cnam Entreprises	Stages	2022-2023		Tiers financeur	normal	1 470,00 €	
22-52 F	La construction des données en sciences humaines	B2B01	Cnam Entreprises	Stages	2022-2023		individuel	réduit	735,00 €	
22-52 F	Formaliser, élaborer et communiquer l'expérience	B2B01	Cnam Entreprises	Stages	2022-2023		Tiers financeur	normal	1 470,00 €	
22-52 F	Formaliser, élaborer et communiquer l'expérience	B2B01	Cnam Entreprises	Stages	2022-2023		individuel	réduit	735,00 €	
22-52 F	Analyse et conception de référentiels et de certifications	B2B01	Cnam Entreprises	Stages	2022-2023		Tiers financeur	normal	1 470,00 €	
22-52 F	Analyse et conception de référentiels et de certifications	B2B01	Cnam Entreprises	Stages	2022-2023		individuel	réduit	735,00 €	
22-52 F	Acteurs, instances et aspects juridiques et financiers de la formation	B2B01	Cnam Entreprises	Stages	2022-2023		Tiers financeur	normal	1 470,00 €	
22-52 F	Acteurs, instances et aspects juridiques et financiers de la formation	B2B01	Cnam Entreprises	Stages	2022-2023		individuel	réduit	735,00 €	
22-52 F	Licence professionnelle Droit, économie, gestion mention management et gestion des organisations parcours Chef de projet handicap et emploi	B2B01	Cnam Entreprises	Stages	2022-2023		Tiers financeur	normal	7 644,00 €	
22-52 F	Licence professionnelle Droit, économie, gestion mention management et gestion des organisations parcours Chef de projet handicap et emploi	B2B01	Cnam Entreprises	Stages	2022-2023		individuel	réduit	3 822,00 €	
22-52 F	Licence professionnelle Droit, économie, gestion mention management et gestion des organisations parcours Chef de projet handicap et emploi	B2B01	Cnam Entreprises	Stages	2022-2023		Tarif CPF	CPF	4 250,00 €	
22-52 F	Santé et performance au travail. Rencontre avec l'ergonomie	B2B01	Cnam Entreprises	Stages	2022-2023		Tiers financeur	normal	4 000,00 €	
22-52 F	Santé et performance au travail. Rencontre avec l'ergonomie	B2B01	Cnam Entreprises	Stages	2022-2023		individuel	réduit	2 000,00 €	
22-52 F	Santé et performance au travail. Rencontre avec l'ergonomie	B2B01	Cnam Entreprises	Stages	2022-2023		Tarif CPF	CPF	2 450,00 €	
22-52 F	Concepts et méthodes pour l'analyse ergonomique du travail	B2B01	Cnam Entreprises	Stages	2022-2023		Tiers financeur	normal	10 688,00 €	
22-52 F	Concepts et méthodes pour l'analyse ergonomique du travail	B2B01	Cnam Entreprises	Stages	2022-2023		individuel	réduit	5 344,00 €	
22-52 F	Concepts et méthodes pour l'analyse ergonomique du travail	B2B01	Cnam Entreprises	Stages	2022-2023		Tarif CPF	CPF	5 950,00 €	
22-52 F	Managers : prévenir, détecter, gérer les risques psycho-sociaux (stress, burn-out...)	B2B01	Cnam Entreprises	Stages	2022-2023		Tiers financeur	normal	700,00 €	
22-52 F	Managers : prévenir, détecter, gérer les risques psycho-sociaux (stress, burn-out...)	B2B01	Cnam Entreprises	Stages	2022-2023		individuel	réduit	350,00 €	
22-52 F	Managers : prévenir, détecter, gérer les risques psycho-sociaux (stress, burn-out...)	B2B01	Cnam Entreprises	Stages	2022-2023		Tarif spécial	normal	525,00 €	
22-52 F	Certificat de compétence - Chargé d'action ergonomique	B2B01	Cnam Entreprises	Stages	2022-2023		Tiers financeur	normal	10 336,00 €	
22-52 F	Certificat de compétence - Chargé d'action ergonomique	B2B01	Cnam Entreprises	Stages	2022-2023		individuel	réduit	5 168,00 €	
22-52 F	Animation, gestion, et évaluation d'une séquence pédagogique	B2B01	Cnam Entreprises	Stages	2022-2023		Tiers financeur	normal	1 470,00 €	
22-52 F	Animation, gestion, et évaluation d'une séquence pédagogique	B2B01	Cnam Entreprises	Stages	2022-2023		individuel	réduit	735,00 €	

N° décision	Intitulé formation / Diplôme	Code entité	Libellé Entrée	Nature de la formation	Année de validité	Modalités tarification	Modalités prise en charge	Nature du tarif	Tarif en €	tarif antérieur
22-52 F	Analyser le travail en vue de concevoir des projets de formation, de développement des compétences et de certification	B2B01	Cnam Entreprises	Stages	2022-2023		Tiers financeur	normal	3 250,00 €	
22-52 F	Analyser le travail en vue de concevoir des projets de formation, de développement des compétences et de certification	B2B01	Cnam Entreprises	Stages	2022-2023		individuel	réduit	1 625,00 €	
22-52 F	Analyser le travail en vue de concevoir des projets de formation, de développement des compétences et de certification	B2B01	Cnam Entreprises	Stages	2022-2023		Tarif CPF	CPF	2 450,00 €	
22-52 F	Concevoir, gérer et piloter des projets (actions, dispositifs, parcours) de formation et de certification	B2B01	Cnam Entreprises	Stages	2022-2023		Tiers financeur	normal	4 460,00 €	
22-52 F	Concevoir, gérer et piloter des projets (actions, dispositifs, parcours) de formation et de certification	B2B01	Cnam Entreprises	Stages	2022-2023		individuel	réduit	2 230,00 €	
22-52 F	Concevoir, gérer et piloter des projets (actions, dispositifs, parcours) de formation et de certification	B2B01	Cnam Entreprises	Stages	2022-2023		Tarif CPF	CPF	3 450,00 €	
22-52 F	Superviser l'ingénierie pédagogique des modules de formation multimodale	B2B01	Cnam Entreprises	Stages	2022-2023		Tiers financeur	normal	3 550,00 €	
22-52 F	Superviser l'ingénierie pédagogique des modules de formation multimodale	B2B01	Cnam Entreprises	Stages	2022-2023		individuel	réduit	1 775,00 €	
22-52 F	Superviser l'ingénierie pédagogique des modules de formation multimodale	B2B01	Cnam Entreprises	Stages	2022-2023		Tarif CPF	CPF	2 450,00 €	
22-53 F	Ateliers méthodologiques 12 ECTS	EPN11	TERRITOIRES		2022-2023		Tarif individuel	réduit	300,00 €	
22-53 F	Ateliers méthodologiques 12 ECTS	EPN11	TERRITOIRES		2022-2023		Tarif individuel	réduit	450,00 €	
22-57 F	Préparation à agrégation en informatique	EPN05	INFORMATIQUE		2022-2023		Tarif individuel	réduit	900,00 €	
22-61 F	Préparation à agrégation en informatique	EPN05	INFORMATIQUE		2022-2023		Tiers financeur	normal	900,00 €	

Conservatoire national des arts et métiers

AUTRES TARIFS 2022-2023

N° décision	Intitulé	Intitulé 2	Code entité	Libellé Entité	Année de validité	Modalités tarification	Tarif TTC	Tarif TTC antérieur
21-29 F	Location d'espaces	Musée (tous espaces)	3MAM01	Musée	2021	Par jour	23 000,00 €	22 000,00 €
21-29 F	Location d'espaces	Eglise (400 personnes maxi)	3MAM01	Musée	2021	Par jour	20 000,00 €	19 000,00 €
21-29 F	Location d'espaces	Eglise (200 à 300 personnes maxi)	3MAM01	Musée	2021	Par jour	17 500,00 €	16 500,00 €
21-29 F	Location d'espaces	Eglise (partenaire et maxi 200 personnes)	3MAM01	Musée	2021	Par jour	14 000,00 €	13 000,00 €
21-29 F	Location d'espaces	Salle de l'écho (90 personnes maxi)	3MAM01	Musée	2021	Par jour	7 000,00 €	6 000,00 €
21-29 F	Location d'espaces	Salle de l'écho (partenaire)	3MAM01	Musée	2021	Par jour	4 500,00 €	3 500,00 €
21-29 F	Location d'espaces	Galerie des transports	3MAM01	Musée	2021	Par jour	2 000,00 €	2 000,00 €
21-29 F	Location d'espaces	Galerie des transports (partenaire)	3MAM01	Musée	2021	Par jour	1 500,00 €	1 500,00 €
21-29 F	Location d'espaces	Salle de conférence	3MAM01	Musée	2021	Par jour	1 500,00 €	1 500,00 €
21-29 F	Location d'espaces	Salle de conférence (partenaire)	3MAM01	Musée	2021	Par jour	1 000,00 €	800,00 €
21-29 F	Location d'espaces	Café des techniques	3MAM01	Musée	2021	Par jour	2 500,00 €	5 000,00 €
21-29 F	Location d'espaces	Café des techniques (partenaire)	3MAM01	Musée	2021	Par jour	2 500,00 €	1 500,00 €
21-29 F	Location d'espaces	Exposition temporaire (accès privatif, hors frais)	3MAM01	Musée	2021	Par jour	2 000,00 €	2 000,00 €
21-29 F	Location d'espaces	Parvis du Musée "Square Général Morin"	3MAM01	Musée	2021	Par jour	3 750,00 €	3 750,00 €
22-38 F	Location des salles et amphithéâtre	Amphithéâtre A1	EPN 2	ESGT	2022/2023	1/2 jour	350,00 €	190,00 €
22-38 F	Location des salles et amphithéâtre	Amphithéâtre A1	EPN 2	ESGT	2022/2023	1 jour	500,00 €	350,00 €
22-38 F	Location des salles et amphithéâtre	Amphithéâtre A2	EPN 2	ESGT	2022/2023	1/2 jour	150,00 €	
22-38 F	Location des salles et amphithéâtre	Amphithéâtre A2	EPN 2	ESGT	2022/2023	1 jour	450,00 €	
22-38 F	Location des salles et amphithéâtre	Salle de cours	EPN 2	ESGT	2022/2023	1/2 jour	150,00 €	100,00 €
22-38 F	Location des salles et amphithéâtre	Salle de cours	EPN 2	ESGT	2022/2023	1 jour	200,00 €	175,00 €
22-38 F	Location des salles et amphithéâtre	Salle de cours connectée	EPN 2	ESGT	2022/2023	1/2 jour	250,00 €	
22-38 F	Location des salles et amphithéâtre	Salle de cours connectée	EPN 2	ESGT	2022/2023	1 jour	350,00 €	
22-38 F	Location des salles et amphithéâtre	Salle de travaux dirigés	EPN 2	ESGT	2022/2023	1/2 jour	90,00 €	75,00 €
22-38 F	Location des salles et amphithéâtre	Salle de travaux dirigés	EPN 2	ESGT	2022/2023	1 jour	150,00 €	135,00 €
22-38 F	Location des salles et amphithéâtre	Salle informatique	EPN 2	ESGT	2022/2023	1/2 jour	190,00 €	145,00 €
22-38 F	Location des salles et amphithéâtre	Salle informatique	EPN 2	ESGT	2022/2023	1 jour	320,00 €	260,00 €
22-38 F	Location des salles et amphithéâtre	Salle informatique connectée	EPN 2	ESGT	2022/2023	1/2 jour	290,00 €	
22-38 F	Location des salles et amphithéâtre	Salle informatique connectée	EPN 2	ESGT	2022/2023	1 jour	220,00 €	
22-03 F	Location d'espaces	Amphithéâtre	ASP50	ENJMIN	2021	1 jour	1 150,00 €	
22-03 F	Location d'espaces	Amphithéâtre	ASP50	ENJMIN	2021	1/2 jour	575,00 €	
22-03 F	Location d'espaces	Atrium	ASP50	ENJMIN	2021	1 jour	260,00 €	
22-03 F	Location d'espaces	Atrium	ASP50	ENJMIN	2021	1/2 jour	130,00 €	
22-03 F	Location d'espaces	Salles de 70 places	ASP50	ENJMIN	2021	1 jour	640,00 €	
22-03 F	Location d'espaces	Salles de 70 places	ASP50	ENJMIN	2021	1/2 jour	320,00 €	
22-03 F	Location d'espaces	Salles de 50 places	ASP50	ENJMIN	2021	1 jour	510,00 €	
22-03 F	Location d'espaces	Salles de 50 places	ASP50	ENJMIN	2021	1/2 jour	255,00 €	
22-03 F	Location d'espaces	Salles de 30 places	ASP50	ENJMIN	2021	1 jour	390,00 €	
22-03 F	Location d'espaces	Salles de 30 places	ASP50	ENJMIN	2021	1/2 jour	195,00 €	
22-03 F	Location d'espaces	Salles de 20 places	ASP50	ENJMIN	2021	1 jour	260,00 €	
22-03 F	Location d'espaces	Salles de 20 places	ASP50	ENJMIN	2021	1/2 jour	130,00 €	

Liste des associations subventionnées
Budget initial 2023

Associations	Montant subvention
Association du personnel du CNAM	75 000 €
Fédération des associations du CNAM Paris (réunion de l'Unicnam et de l'Association des anciens élèves)	21 900 €
Association sportive de l'Ecole supérieure des géomètres et topographes	2 500 €
Association Bureau des Elèves de l'Ecole supérieure des géomètres et topographes	3 500 €
Association des élèves apprentis YES we Cnam (Antenne Alternance EICnam)	10 000 €
Association des élèves apprentis YES we Cnam	7 000 €
Centre Cnam Polynésie	122 500 €
Centre Cnam Nouméa	122 500 €